



УПРАВЛІННЯ
З ПИТАНЬ РЕКЛАМИ
КИЇВСЬКА МІСЬКА ДЕРЖАВНА АДМІНІСТРАЦІЯ

Зміни до Порядку розміщення вивісок у місті Києві

Доповідач: Поліщук Оксана Миколаївна

 Київреклама

Зміст

Ключові тези

- Для чого потрібні зміни
- Думка киян
- Техніко-юридичні правки
- Вимоги до розмірів
- Вимоги до розташування
- Нові типи вивісок
- Зміни у процедурі
- Контроль та відповідальність

Зміни до Порядку розміщення вивісок у місті Києві

Для чого потрібні зміни

- усунути недоліки, які виявилися у ході практичного застосування Порядку
- надати більшій чіткості вимогам та процедурі оформлення
- уточнити вимоги з метою уникнення візуального захаращення фасадів
- посилити відповідальність за повторні порушення
- покращити графічну складову Порядку

Зміни до Порядку розміщення вивісок у місті Києві

Думка киян. Результати опитування в Київ.Цифровий

7492 кількість унікальних користувачів, які взяли участь в опитуванні

25653 загальна кількість відповідей

Думка киян. Результати опитування в Київ.Цифровий

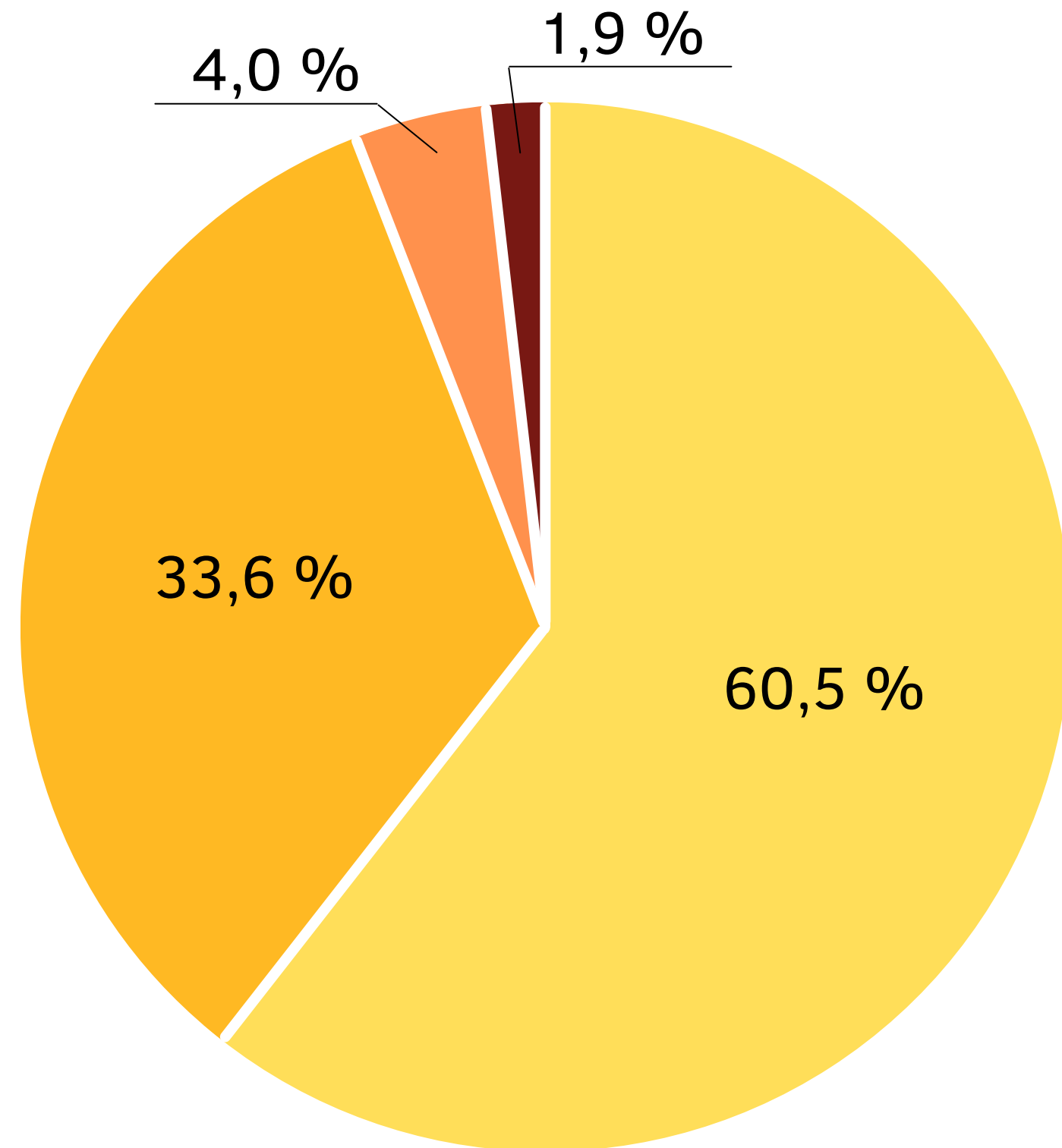

Як ви ставитеся до розміщення вивісок на фасадах будівель?

- Треба встановити обмеження до розміру і кількості вивісок
- Вивісок забагато, вони дратують
- Мені все одно, не помічаю вивіски
- Своя відповідь

Думка киян. Результати опитування в Київ.Цифровий

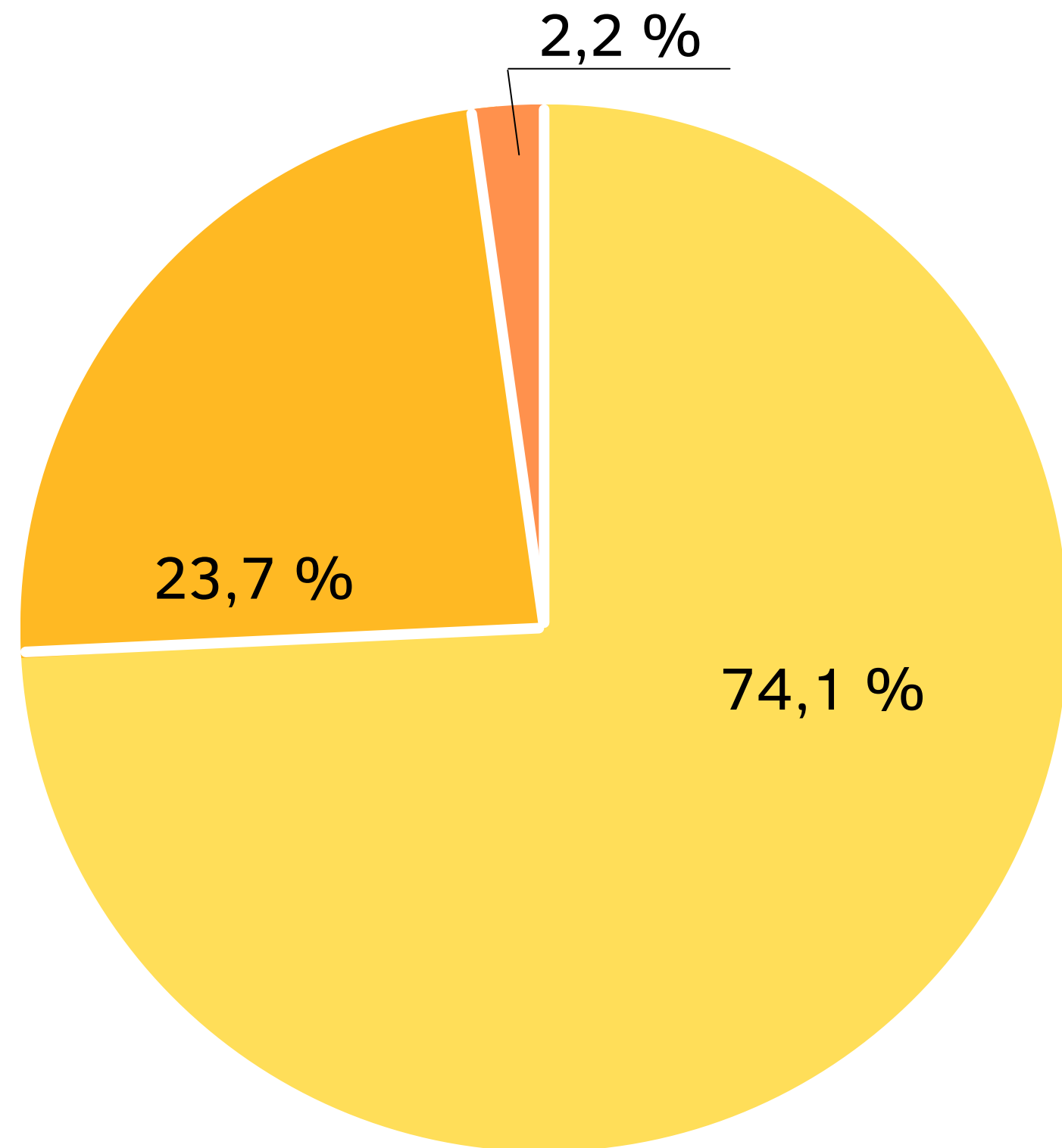

Чи допомагають вивіски орієнтуватися в місті?

- Ні, занадто багато вивісок лише збиває з пантелику
- Так, великі яскраві вивіски допомагають знайти потрібний заклад
- Своя відповідь

Думка киян. Результати опитування в Київ.Цифровий

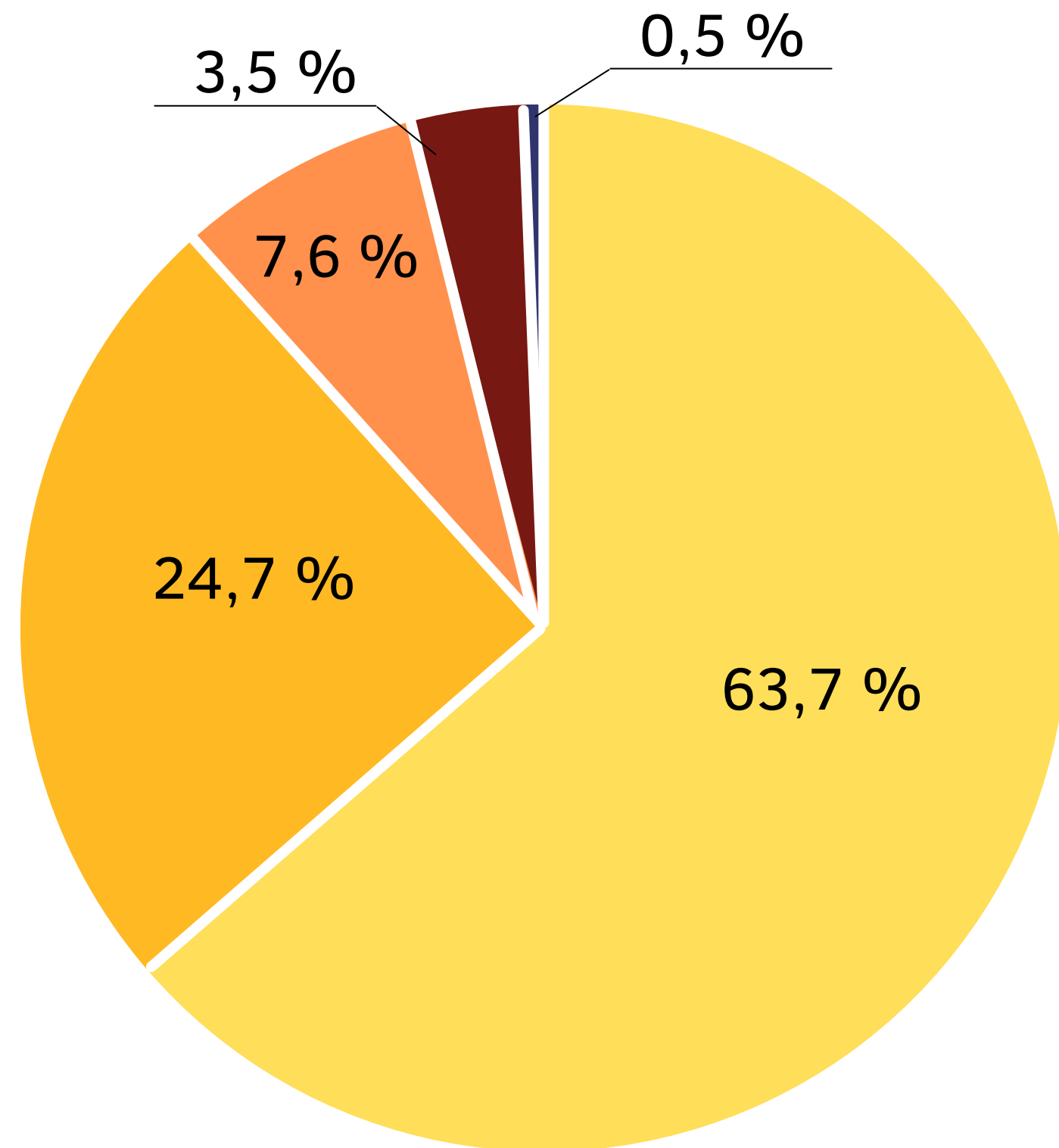

Чи впливали вивіски на ваш вибір закладу?

- Ні, на вибір закладу впливають лише відгуки та мій досвід
- Так, радше оберу заклад з акуратною вивіскою, аніж з великою і яскравою
- Так, оминаю заклади зі строкатими великими вивісками
- Так, можу зайти в заклад, якщо привабить строката велика вивіска
- Свій варіант

Думка киян. Результати опитування в Київ.Цифровий

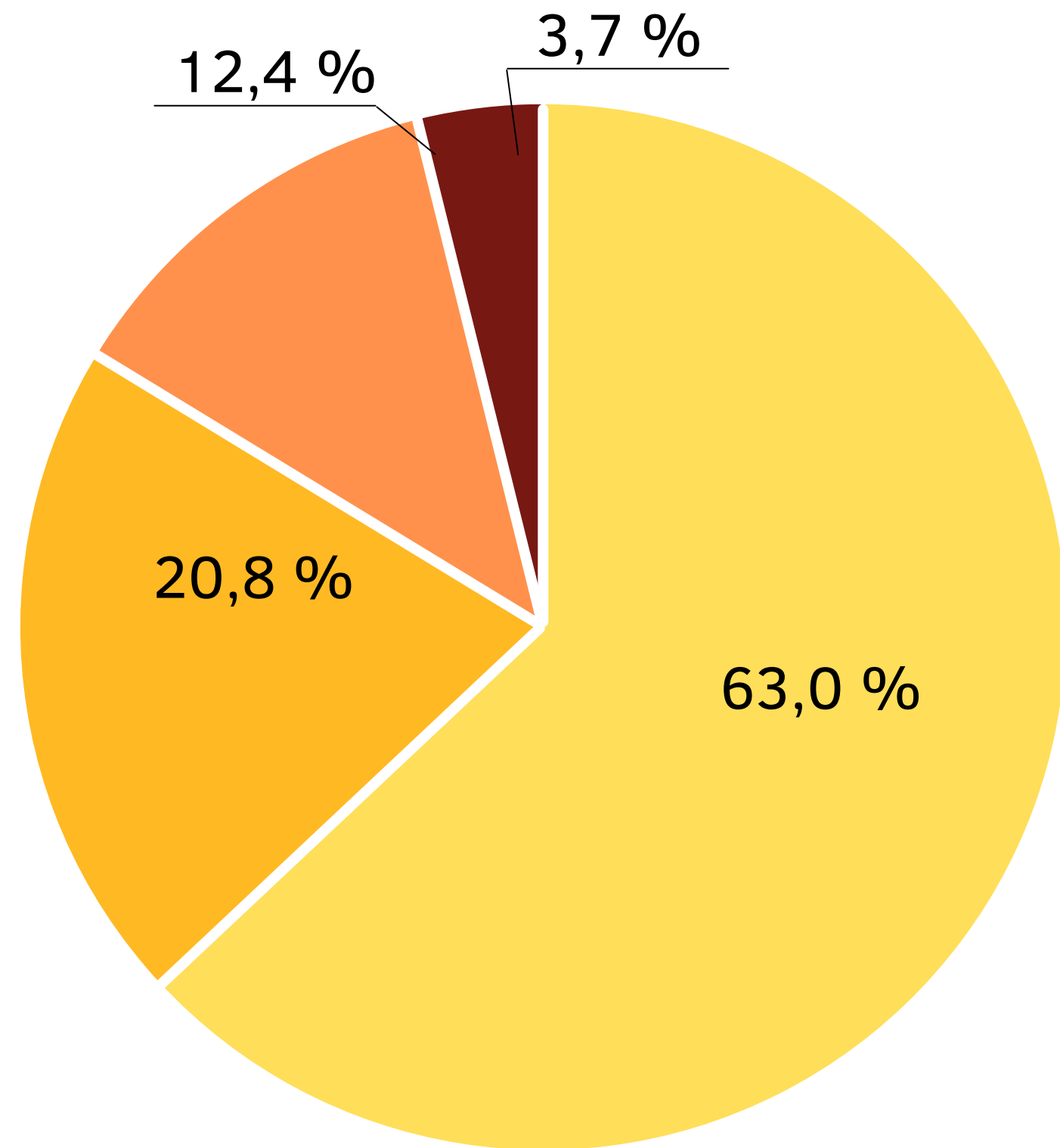

Як ви вважаєте, чому власники закладів порушують правила розміщення вивісок?

- Недостатньо штрафів за порушення правил
- Правила оформлення вивісок недостатньо чіткі
- Не знають правил розміщення
- Своя відповідь

Результати опитування в Київ.Цифровий. Своя відповідь

”

Потрібно дуже зменшити кількість вивісок, а головне щоб вони були стилізовані під фасад або під єдиний зразок вивісок в місті, по кольору, розміру, матеріалу, висоті розміщення і тд

Взагалі заборонити вивіски

”

”

Великі і яскраві вивіски псують архітектуру, додають місту "базарності" та несмаку і відволікають намагаючись привернути до себе якнайбільше уваги

*Якщо на вивісці написано «будинок побуту» - допомагає, а якщо написано **НАЙСМАЧНІША ШАУРМА В МІСТІ**, то ні*

Допомагають, але вистачить і невеликої

”

Результати опитування в Київ.Цифровий. Своя відповідь

”

Бізнес порушує правила, бо їм чхати на будь-які правила

Дуже низкі штрафи, що дає їм змогу платити штрафи хоч 20 разів

”

”

Вишукана, стильна, але стримана - приваблює більше

*Не дивлюсь на вивіски. Завжди обираю заклад за відгуками, порадами друзів та в інтернеті.
Ніколи з вулиці через вивіски. Хотілося б щоб місто було чисте і без цих вивісок на пів
дороги*

”

Зміни до Порядку розміщення вивісок у місті Києві

Техніко-юридичні правки

З метою коректного визначення, однозначного тлумачення та усунення недоліків трактування норм

Техніко-юридичні правки. Відкориговано:

■ ТЕРМІНОЛОГІЯ

- поняття «вивіска» приведено у відповідність до законодавства
- уточнено перелік осіб, на яких розповсюджуються вимоги порядку

■ РОЗДІЛИ

- розділи порядку згруповано за категоріями (типи вивісок, розміри, вимоги до розміщення тощо)

■ ДОДАТОК ФОРМАТНИХ ЗОН

- додано графічне зображення форматних зон
- зонування подано в табличному вигляді із зазначенням допустимих типів вивісок

■ ГРАФІЧНИЙ ПОСІБНИК

- удосконалено графічне зображення кожного типу вивіски та приклади їх можливого розміщення згідно вимог

Зміни до Порядку розміщення вивісок у місті Києві

Вимоги до розмірів

- уточнено та введено допустимі площі та габарити типів вивісок

З метою збереження автентичності історичного середовища та туристичної привабливості міста Києва, як столиці України

Уточнено допустимі площі в залежності від форматних зон



ЧИННІ ПРАВИЛА



ЗМІНИ ДО ПРАВИЛ

Площа кронштейну:

до 0,5 кв.м - в 0 та 1 форматних зонах

до 1 кв.м - в 2 та 3 форматних зонах

Площа кронштейну - до 1 кв.м

Площа інших типів вивіски – до 3 кв.м

Площа інших типів вивісок:

до 2 кв.м - в 0 форматній зоні

до 3 кв.м - в інших форматних зонах

див. додаток 3

Уточнено допустимі площі в залежності від форматних зон. Візуалізація

ЧИННІ ПРАВИЛА



ЗМІНИ ДО ПРАВИЛ



Уточнено допустимі площі в залежності від форматних зон. Візуалізація



ЧИННІ ПРАВИЛА



ЗМІНИ ДО ПРАВИЛ



Уточнено норму щодо можливості розміщення вивіски у дверних або віконних прорізах



ЧИННІ ПРАВИЛА

Відстань від площини фасаду до лицевої поверхні вивіски, розміщеної паралельно до фасаду, не повинна перевищувати 20 см



ЗМІНИ ДО ПРАВИЛ

У разі розміщення вивіски у дверних або віконних прорізах, крайня віддалена від поверхні скла точка вивіски не повинна виступати за елементи обрамлення прорізу або за площину фасаду, якщо обрамлення відсутнє. Відстань від поверхні скла до крайньої віддаленої точки вивіски в такому випадку може перевищувати 20 см

Уточнено норму щодо можливості розміщення вивіски у дверних або віконних прорізах. Візуалізація

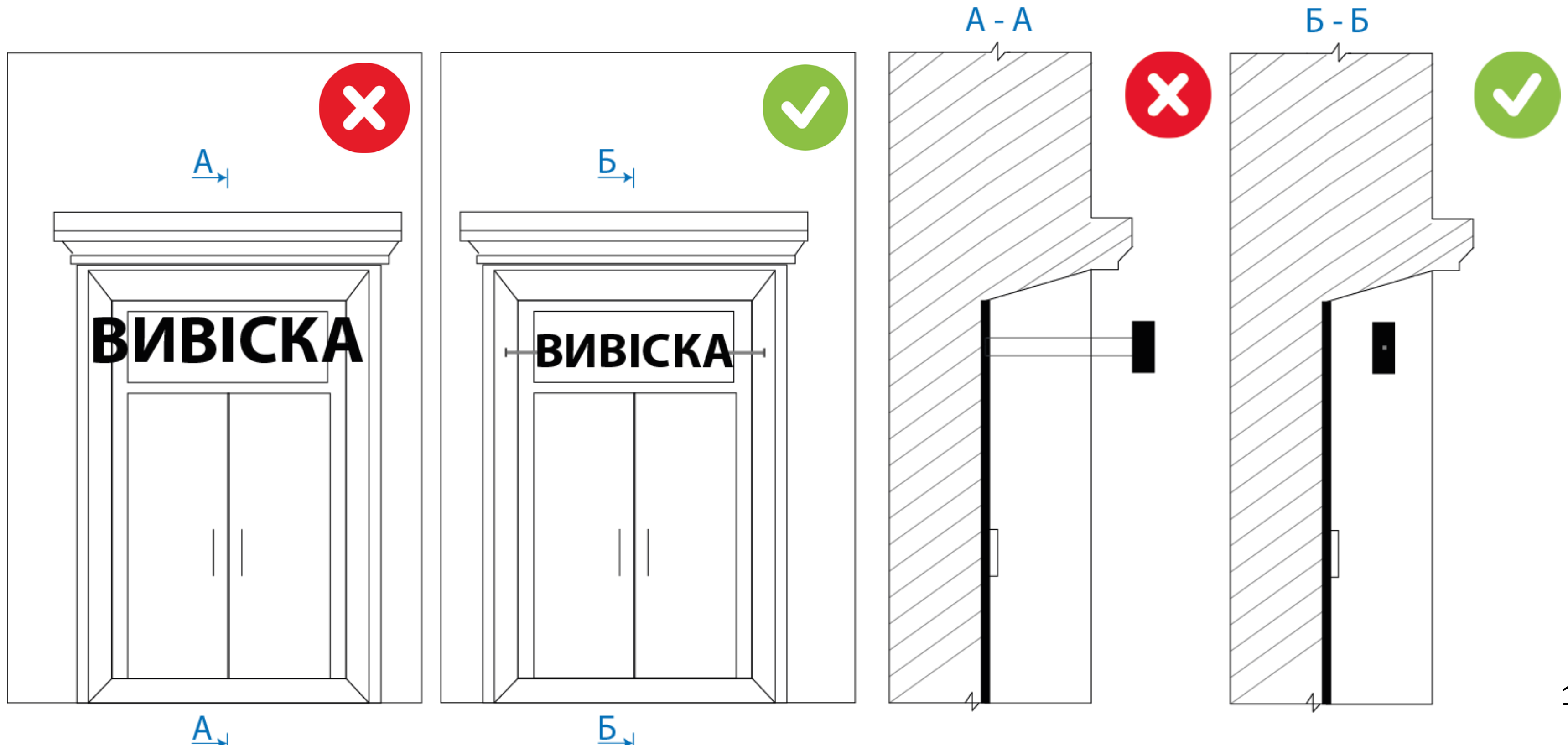

Уточнено норму щодо можливості розміщення вивіски у дверних або віконних прорізах. Візуалізація



Введено допустиму норму товщини загальної пласкої суцільної основи



ЧИННІ ПРАВИЛА



ЗМІНИ ДО ПРАВИЛ

Вимога відсутня

Товщина загальної пласкої суцільної основи вивіски типу 2 повинна бути не більшою ніж 20 мм та не може мати підсвічування

див. додаток 2.2

Уточнено допустимі габарити



ЧИННІ ПРАВИЛА

Відстань зовнішнього краю кронштейну від фасаду не може перевищувати 0,9 м



ЗМІНИ ДО ПРАВИЛ

Відстань зовнішнього краю кронштейну від фасаду не повинна перевищувати 1 м, товщина кронштейну повинна бути не більшою ніж 0,15 м, його висота разом з елементами кріплення має бути не більшою ніж 1 м

див. додаток 4

Зміни до Порядку розміщення вивісок у місті Києві

Вимоги до розташування

- відстань між вивісками для одного власника
- допустимі місця розміщення вивісок
- освітлення вивісок

З метою впорядкування та уникнення максимального перекриття конструкціями фасадів

Уточнено допустимі відстані в залежності від форматних зон



ЧИННІ ПРАВИЛА

Відстань між кронштейнами має складати не менше 2 метрів



ЗМІНИ ДО ПРАВИЛ

Мінімальна горизонтальна відстань між кронштейнами

0 форматній зоні - не менше ніж 7 м

1 форматній зоні - не менше ніж 5 м

2 та 3 форматних зонах – не менше ніж 4 м

див. додаток 5

Додані вимоги до місць розміщення



ЧИННІ ПРАВИЛА

Вимога відсутня

Вимога відсутня



ЗМІНИ ДО ПРАВИЛ

Відстань від кута фасаду будівлі до кронштейну має становити не менше 1,5 м

див. додаток 4

Не допускається розміщення кронштейну на колонах, козирках, навісах та на архітектурних елементах входу в приміщення (вхідні двері, тамбур, хол, поручні, елементи декору)

Додані вимоги масштабування



ЧИННІ ПРАВИЛА



ЗМІНИ ДО ПРАВИЛ

Вимога відсутня

Вивіска не може займати весь вільний від декоративних елементів простір фасаду. Бажаним слід вважати масштаб 4/6 відносно площини, на якій розміщується вивіска. При цьому, окремі зображувальні елементи торговельної марки, великі літери в написі можуть займати до 14/16 вільного простору

Додані вимоги масштабування. Візуалізація

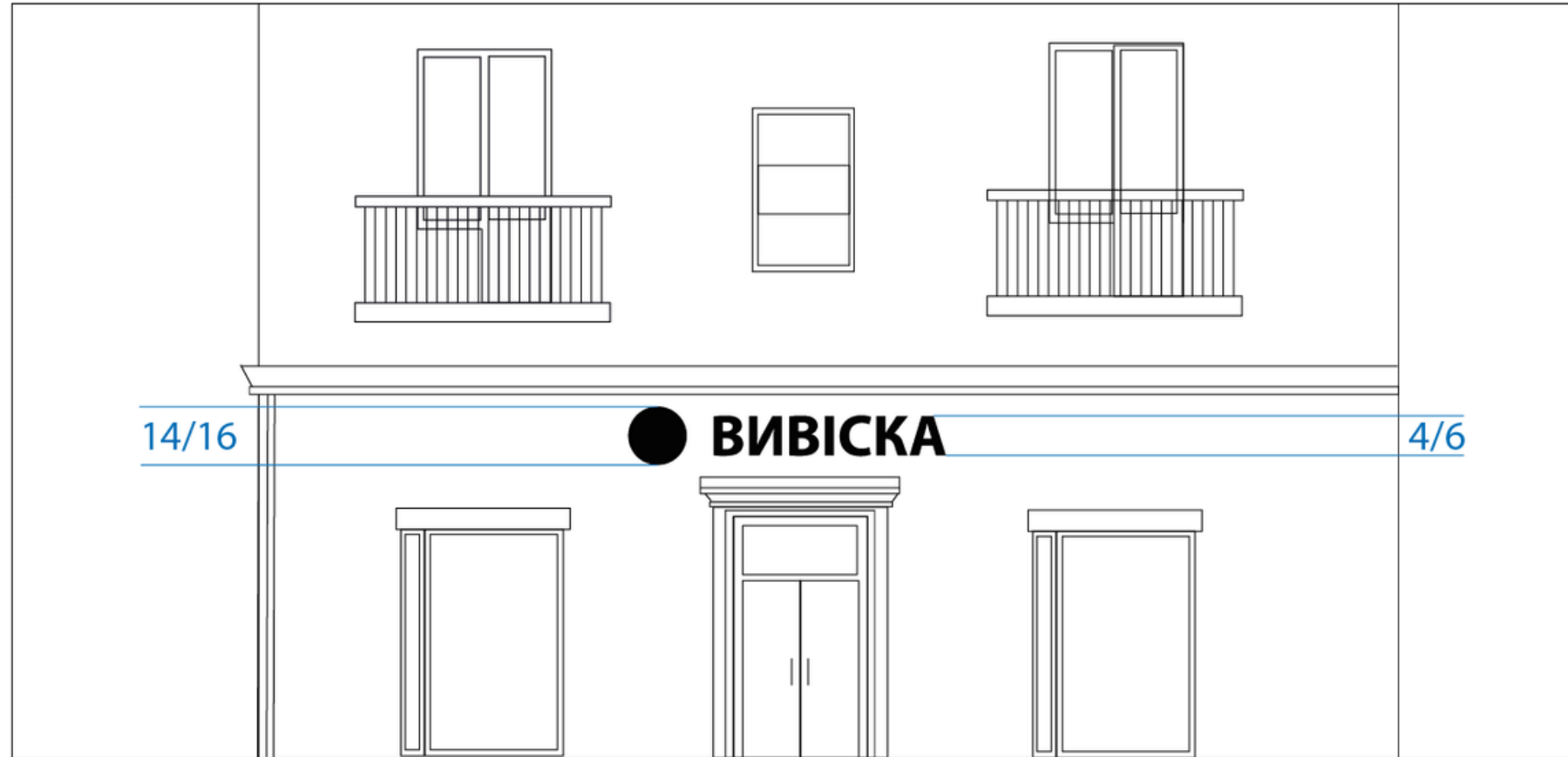

Уточнено заборону розміщення на самовільно переобладнаних фасадах



ЧИННІ ПРАВИЛА

Заборона розміщення на будинках, будівлях, спорудах, не введених в експлуатацію



ЗМІНИ ДО ПРАВИЛ

Заборона розміщення на будинках, будівлях, спорудах, або вхідних групах не введених в експлуатацію, об'єктах незавершеного будівництва, самочинно переобладнаних фасадах

Синхронізація норм щодо місць розміщення



ЧИННІ ПРАВИЛА



ЗМІНИ ДО ПРАВИЛ

Відсутня вимога

Заборонено на місцях, на яких розміщено рекламний засіб на підставі виданого в установленому порядку дозволу на розміщення зовнішньої реклами або вивіску, щодо якої прийнято рішення про відповідність її розміщення вимогам цього Порядку або на місцях, стосовно яких встановлено пріоритет для розташування рекламного засобу

Допустимі місця розміщення вивісок



ЧИННІ ПРАВИЛА

Відсутня вимога

Відсутня вимога



ЗМІНИ ДО ПРАВИЛ

Вивіски та їх елементи не мають виходити за межі фасаду приміщення, у якому особа здійснює свою діяльність

див. додаток 6.1

У вікнах, вітринах та на прозорій частині вхідних дверей вивіска може бути розміщена виключно типу 1 (окремі літери, символи)

див. додаток 2.1 та 6.2

Відстані між вивісками для одного суб'єкта



ЧИННІ ПРАВИЛА



ЗМІНИ ДО ПРАВИЛ

Якщо зовнішній вхід до приміщення, у якому особа здійснює свою діяльність один, вивіски такої особи, типів 1, 2, 3, не можуть розташовуватись ближче ніж в 10 м одна від одної в межах одного фасаду

Вимога відсутня

При наявності двох і більше зовнішніх входів – дозволено розміщувати вивіски над кожним входом, навіть якщо відстань між ними буде <10 м

див. додаток 7

Відстань між вивісками для одного суб'єкта

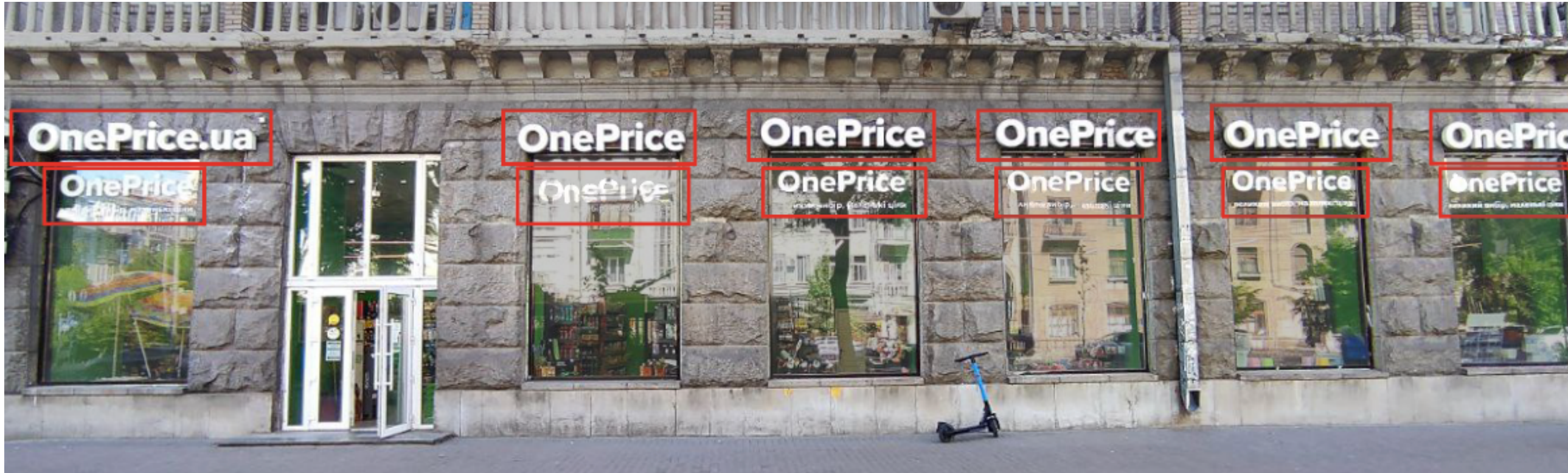

ЧИННІ
ПРАВИЛА



ЗМІНИ ДО
ПРАВИЛ

Вивіски на об'єктах культурної спадщини



ЧИННІ ПРАВИЛА



ЗМІНИ ДО ПРАВИЛ

Відсутня вимога

На фасадах будинків, будівель, споруд, які є об'єктами культурної спадщини місцевого або національного значення дозволяється розміщення виключно конструкцій типу 1, 4, 5, 6

див. додаток 2.1, 2.4, 2.5, 2.6

Вимога взаємоузгодження вивісок між собою



ЧИННІ ПРАВИЛА



ЗМІНИ ДО ПРАВИЛ

Відсутня вимога

Всі конструкції повинні бути розташовані з дотриманням осі центрування, мати однакову (для конструкцій типу 2 та типу 3) та/або збіжну (для конструкцій типу 1) висоту див. додаток 8

При розміщенні на загальному фризі лайтбокс чи загальна пласка основа вивіски має дорівнювати висоті фриза. Забороняється сусідство вивісок на загальній пласкій основі з вивісками у вигляді окремих об'ємно-просторових елементів або лайтбоксів.

Вимога взаємоузгодження вивісок між собою

Перевага надається комплексному підходу до проектування та розміщення кількох вивісок на одному фасаді в одній стилістиці, з однаковою висотою літер

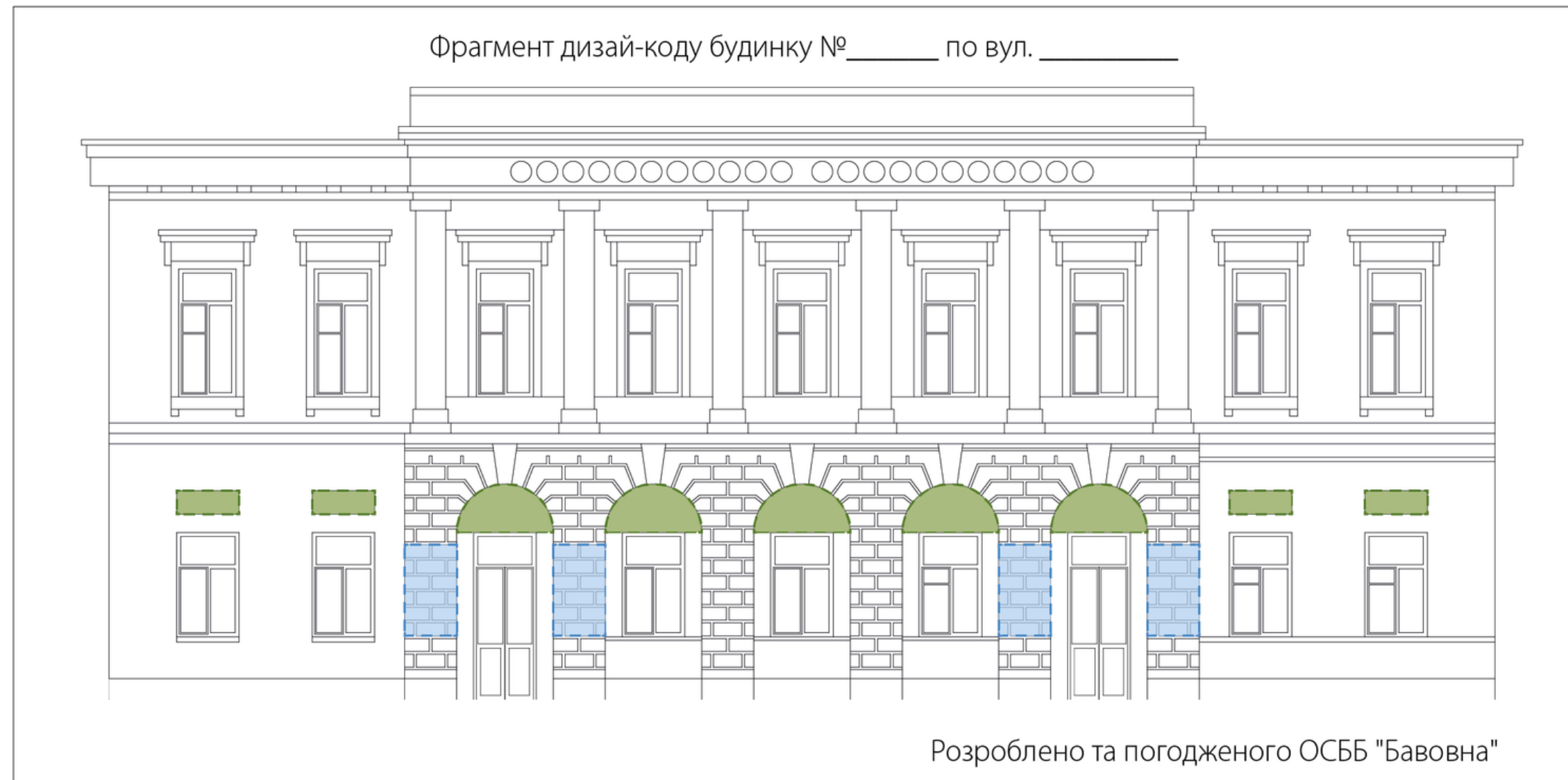

Освітлення вивісок



ЧИННІ ПРАВИЛА



ЗМІНИ ДО ПРАВИЛ

Відсутня вимога

У нічний час, із двадцять другої до сьомої години освітлення вивіски має бути вимкнено

Зміни до Порядку розміщення вивісок у місті Києві

Нові типи вивісок

- вивіска у вигляді маркізи
- вивіска-табличка, яка не потребує подачі повідомлення

Вивіска у вигляді маркізи

Маркіза може бути розміщена в межах одного фасаду в спеціально відведених площинах, нішах, а також над дверними та віконними прорізами однакової геометричної форми. Маркізи повинні бути однаковими за розмірами та конструктивним вирішенням



Вивіска-табличка, яка не потребує подачі повідомлення

Табличка, на якій міститься інформація про повне зареєстроване найменування, години роботи та номер телефону такої особи, або інформація, що ідентифікує робоче місце нотаріуса відповідно до Закону України «Про нотаріат»

ТОВАРИСТВО З ОБМЕЖЕНОЮ
ВІДПОВІДАЛЬНІСТЮ "БАВОВНА"

ГРАФІК РОБОТИ
ПН-ПТ 10:00 - 17:00

044 321 44 77



МІНІСТЕРСТВО ЮСТИЦІЇ УКРАЇНИ
ГОЛОВНЕ УПРАВЛІННЯ ЮСТИЦІЇ У М. КИЄВІ
КИЇВСЬКИЙ МІСЬКИЙ НОТАРІАЛЬНИЙ ОКРУГ

НОТАРІУС

БОЙКО ВАЛЕРІЙ ГРИГОРОВИЧ

ГРАФІК РОБОТИ
ПН-ПТ 10:00 - 17:00

044 344 34 34

Зміни до Порядку розміщення вивісок у місті Києві

Зміни у процедурі

- уточнено перелік документів на оформлення вивіски
- запроваджено форму повідомлення про відповідність вивіски, яке буде надаватись заявнику

З метою забезпечення юридичної визначеності та чіткого розуміння суб'єктами процедури

Перелік документів на оформлення вивіски доповнено

- копія документу, що засвідчує право використовувати знак для товарів і послуг (торгівельну марку) в разі його відтворення на вивісці
- копія технічного паспорту на приміщення, або витяг з нього, який дає можливість визначити зовнішні межі на фасаді будівлі, які відповідають межах приміщення, що належить особі на праві власності/користування (не додається у разі, якщо особі належить весь будинок, будівля, споруда)
- копія паспорту прив'язки ТС (у разі розміщення вивіски на ТС)

Для чіткого розуміння суб'єктами, які документи і в яких випадках подаються (зменшить к-ть негативних відповідей та повторних подач документів)

Запроваджено форму Повідомлення про відповідність вивіски

ЧИННІ ПРАВИЛА

Виконавчий орган Київської міської ради
(Київська міська державна адміністрація)
УПРАВЛІННЯ З ПИТАНЬ РЕКЛАМИ
вул. Хрещатик, 36, м. Київ, 01044, тел. (044) 481-47-16, Салі-центр (044) 15-51
E-mail: reklamkyiv@kmda.gov.ua, Код ЄДРПОУ 41348526

26.02.2021 р. № 076-1748-ОД
на № _____ від _____

ТОВ "ХЛІБНИЙ"
25009, Кіровоградська обл., місто
Кропивницький, вулиця Собоrna, будинок 17,
кімната 13
Департамент (Центр)
надання адміністративних послуг

Управління з питань реклами розглянуло ваше звернення, що надійшло через Департамент (Центр) надання адміністративних послуг № 63020-5574400-816-15 щодо відповідності вимогам розміщення вивісок за адресою: Печерський р-н, вул. Хрещатик, 15/4 та повідомляємо наступне.
Наказом Управління з питань реклами від 26.02.2021 №267 прийнято рішення про відповідність розміщення вивісок вимогам Порядку розміщення вивісок у місті Києві, затвердженого рішенням Київської міської ради від 20.04.2017 № 224/2446.

В.о.начальника  Тетяна БОГУСЛАВЕЦЬ

Номер вивіски 481 47 24

ЗМІНИ ДО ПРАВИЛ

ПОВІДОМЛЕННЯ ПРО ВІДПОВІДНІСТЬ ВИВІСКИ № _____
Порядку розміщення вивісок у місті Києві №224/2446
згідно Наказу Управління з питань реклами виконавчого органу Київради (КМДА)
від __ № _____

Суб'єкт господарювання Фізична особа - підприємець Шевченко Тарас Григорович
Ідентифікаційний код 2969XXXX31
Адреса СГ 19000, Черкаська обл., м. Канів, вул. Шевченка Х7
Адреса розташування вивіски вул. Петра Сагайдачного, 17
Розмір 3000x650x200 мм
Площа 1,95

Макет вивіски на фасаді



Начальник _____ **О. ПОЛЩУК**
Номер вивіски _____

Ескіз вивіски з її основними характеристиками

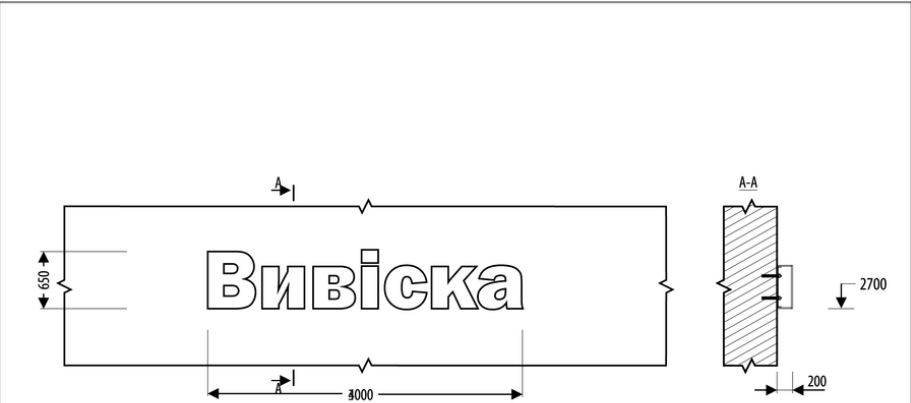

Вивіска загальним розміром 3000x650x200 мм
Загальна площа вивіски становить 1,95 м.кв
Лицьова поверхня - акрил молочний 3 мм, бокові та задня стінки ПВХ 3 мм.
Підсвічування - діодні модулі.
Кріплення - анкер (14 од).

* У разі припинення права власності або користування приміщенням, у якому здійснюється підприємницька діяльність, просимо демонтувати вивіску надати до Управління:
- повідомлення про припинення права власності або користування приміщенням;
- фотофіксацію місця розміщення вивіски після демонтажу.

Номер вивіски _____

Зміни до Порядку розміщення вивісок у місті Києві

Контроль та відповідальність

- уточнено відповідальність власників та управителів будинків
- підвищення відповідальності за повторне самовільне розміщення конструкцій
- уточнено підстави демонтажу вивісок

Відповідальність власників та управителів будинків

- власники (користувачі) будинків та/або уповноважені ними особи на управління, утримання таких будинків несуть відповідальність за неналежне утримання фасадів та невиконання вимог Порядку згідно із законодавством України
- зобов'язані не допускати розміщення на фасадах належних їм будинків, будівель, споруд (їх частин, приміщень) вивісок, розміщення яких не відповідає вимогам Порядку

Відповідальність за повторне порушення

- додано норму, що у разі повторного розміщення особою вивіски з порушенням вимог цього Порядку за адресою, за якою така вивіска була демонтована, витрати на демонтаж, транспортування та зберігання такої вивіски відшкодовуються власником вивіски у п'ятикратному розмірі

З метою мінімізації ситуацій повторного порушення та стимулювання суб'єктів розміщувати вивіски за правилами

Додаток 1.1 Результати опитування в Київ.Цифровий

Як ви ставитеся до розміщення вивісок на фасадах будівель?

	Кількість голосів	Загальна кількість голосів	% голосів	Гендер		Вікова категорія							Місто реєстрації		Район реєстрації										
				Ч	Ж	14-16	17-23	24-35	36-45	46-55	66+	Не визначена	Київ	Інше місто	Голосівський	Дарницький	Деснянський	Дніпровський	Оболонський	Печерський	Подільський	Святошинський	Солом'янський	Шевченківський	Район не визначено
Треба встановити обмеження до розміру і кількості вивісок Наприклад, не дозволяти розміщувати занадто великі вивіски в історичному центрі та заборонити закладам розміщувати більше 4 вивісок на одному фасаді.	4248	7022	60,50	2297	1951	40	665	1695	975	567	59	247	1588	2660	141	170	189	198	143	113	104	190	209	131	2660
Вивісок забагато, вони дратують	2359	7022	33,59	1417	942	23	358	1094	504	238	30	112	1500	859	65	112	101	100	69	52	62	115	113	70	1500
Мені все одно, не помічаю вивіски	280	7022	3,99	178	102	6	49	88	70	47	5	15	106	174	7	13	11	11	9	6	11	15	14	9	174
Своя відповідь	135	7022	1,92	77	58	1,00	13,00	56,00	34,00	22,00	2,00	7,00	52	83	8	3	4	10	7	3	2	7	2	6	83
ВСЬОГО	7022			3969	3053	70	1085	2933	1583	874	96	381	3246	3776	221	298	305	319	228	174	179	327	338	216	4417
ВСЬОГО %				56,5	43,5	1,0	15,5	41,8	22,5	12,4	1,4	5,4	46,2	53,8	3,1	4,2	4,3	4,5	3,2	2,5	2,5	4,7	4,8	3,1	62,9

Чи допомагають вивіски орієнтуватися в місті?

Варіант відповіді	Кількість голосів	Загальна кількість голосів	% голосів	Гендер		Вікова категорія							Місто реєстрації		Район реєстрації										
				Чоловік	Жінка	14-16	17-23	24-35	36-45	46-55	66+	Не визначена	Київ	Інше місто	Голосівський	Дарницький	Деснянський	Дніпровський	Оболонський	Печерський	Подільський	Святошинський	Солом'янський	Шевченківський	Район не визначено
Ні, занадто багато вивісок лише збиває з пантелику	4659	6289	74,08	2680	1979	36	689	2083	1012	561	56	222	1710	2949	151	198	193	200	160	117	116	214	218	143	2949
Так, великі яскраві вивіски допомагають знайти потрібний заклад	1490	6289	23,69	766	724	26	268	476	354	229	30	107	577	913	48	68	76	69	41	33	42	80	78	42	913
Своя відповідь	140	6289	2,23	78	62	0	21	39	47	23	2	8	55	85	6	5	6	6	3	3	8	7	9	2	85
ВСЬОГО	6289			3524	2765	62	978	2598	1413	813	88	337	2342	3947	205	271	275	275	204	153	166	301	305	187	3947
ВСЬОГО %				56,0	44,0	1,0	15,6	41,3	22,5	12,9	1,4	5,4	37,2	62,8	3,3	4,3	4,4	4,4	3,2	2,4	2,6	4,8	4,8	3,0	62,8

Додаток 1.2 Результати опитування в Київ.Цифровий

Чи впливали вивіски на ваш вибір закладу?

Варіант відповіді	Кількість голосів	Загальна кількість голосів	% голосів	Гендер		Вікова категорія							Місто реєстрації		Район реєстрації										
				Чоловік	Жінка	14-16	17-23	24-35	36-45	46-55	66+	Не визначена	Київ	Інше місто	Голосіївський	Дарницький	Деснянський	Дніпровський	Оболонський	Печерський	Подільський	Святошинський	Солом'янський	Шевченківський	Район не визначено
Ні, на вибір закладу впливають лише відгуки та мій досвід	3922	6162	63,65	2220	1702	30	488	1590	920	561	71	262	1567	2355	130	183	190	186	141	98	103	212	192	132	2355
Так, радше оберу заклад з акуратною вивіскою, аніж з великою і яскравою	1522	6162	24,70	800	722	18	331	636	333	140	7	57	499	1023	46	47	54	55	37	39	49	56	74	42	1023
Так, оминаю заклади зі строкатими великими вивісками	468	6162	7,59	280	188	5	80	245	83	37	6	12	152	316	14	27	14	17	13	12	5	25	14	11	316
Так, можу зайти в заклад, якщо привабить строката велика вивіска	218	6162	3,54	127	91	5	42	80	51	29	1	10	85	133	11	10	8	14	6	5	6	8	11	6	133
Своя відповідь	32	6289	0,51	19	13	1	6	10	8	7	0	0	12	20	0	0	2	3	0	2	0	1	1	3	20
ВСЬОГО	6162			3446	2716	59	947	2561	1395	774	85	341	2315	3847	201	267	268	275	197	156	163	302	292	194	3847
ВСЬОГО %				55,9	44,1	1,0	15,4	41,6	22,6	12,6	1,4	5,5	37,6	62,4	3,3	4,3	4,3	4,5	3,2	2,5	2,6	4,9	4,7	3,1	62,4

Як ви вважаєте, чому власники закладів порушують правила розміщення вивісок?

Варіант відповіді	Кількість голосів	Загальна кількість голосів	% голосів	Гендер		Вікова категорія							Місто реєстрації		Район реєстрації										
				Чоловік	Жінка	14-16	17-23	24-35	36-45	46-55	66+	Не визначена	Київ	Інше місто	Голосіївський	Дарницький	Деснянський	Дніпровський	Оболонський	Печерський	Подільський	Святошинський	Солом'янський	Шевченківський	Район не визначено
Недостатньо штрафів за порушення правил	3896	6180	63,04	2186	1710	12	176	291	169	80	6	34	1481	2415	120	163	184	182	133	95	104	189	193	118	2415
Правила оформлення вивісок недостатньо чіткі	1286	6180	20,81	772	514	12	173	481	315	210	18	77	498	788	44	59	55	61	43	30	38	57	63	48	788
Не знають правил розміщення	768	6180	12,43	383	386	39	564	1694	855	456	64	224	251	517	28	27	26	29	20	19	18	40	23	21	517
Своя відповідь	230		3,72	142	88	0	28	86	63	38	0	15	87	143	7	16	9	12	2	7	5	11	9	9	143
ВСЬОГО	6180			3483	2698	63	941	2552	1402	784	88	350	2317	3863	199	265	274	284	198	151	165	297	288	196	3863
ВСЬОГО %				56,4	43,7	1,0	15,2	41,3	22,7	12,7	1,4	5,7	37,5	62,5	3,2	4,3	4,4	4,6	3,2	2,4	2,7	4,8	4,7	3,2	62,5

Додаток 2.1 Типи вивісок

Тип 1. Конструкція у вигляді окремих об'ємно-просторових літер, цифр та зображувальних елементів торговельних марок, об'ємно-просторових літер та цифр комерційного (фірмового) найменування без суцільної основи. Допустиме розміщення в усіх форматних зонах

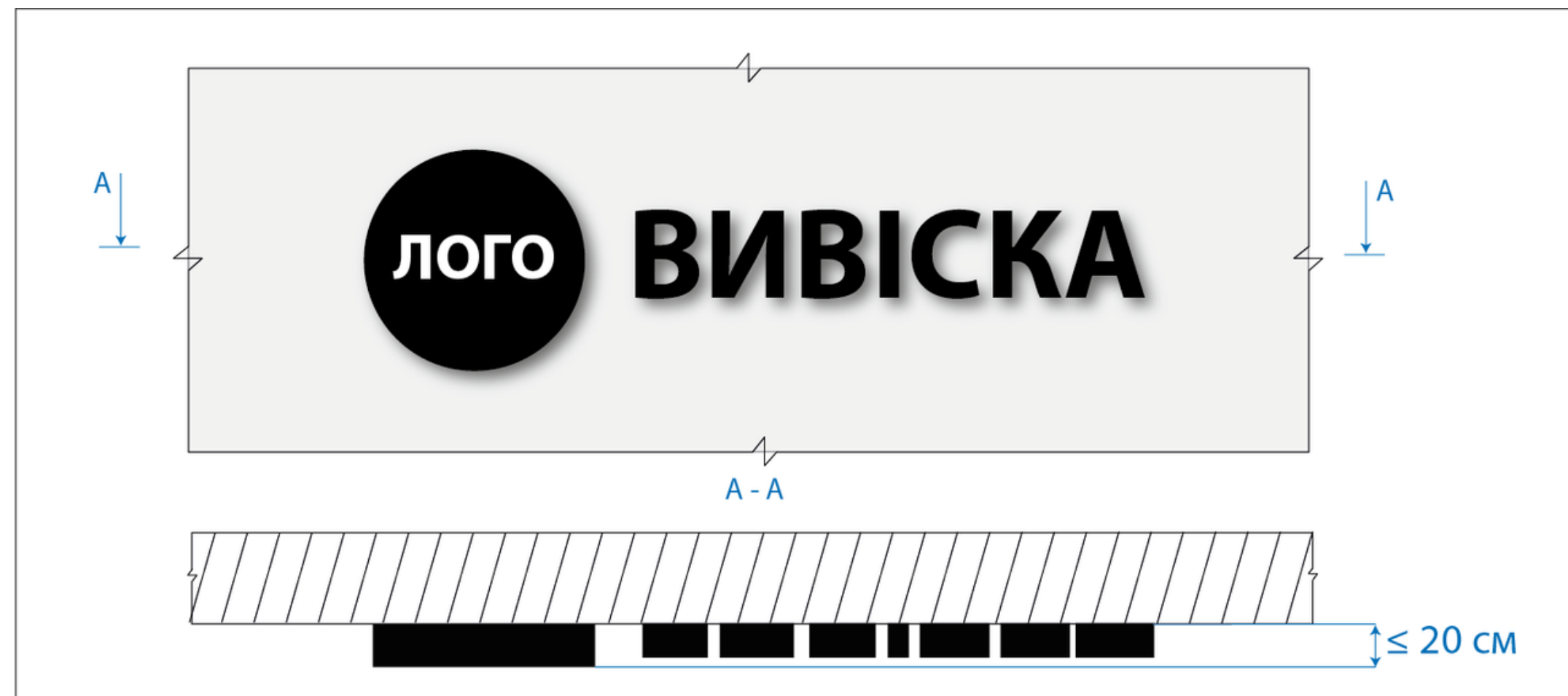

Додаток 2.2 Типи вивісок

Тип 2. Конструкція у вигляді окремих об'ємно-просторових літер, цифр та зображувальних елементів торговельних марок, об'ємно-просторових літер та цифр комерційного (фірмового) найменування на загальній пласкій суцільній основі.
Допустиме розміщення в 2 та 3 форматних зонах



Додаток 2.3 Типи вивісок

Тип 3. Конструкція у вигляді суцільного стенду, лайтбоксу (конструкції, що складається з короба та просвічуваної лицевої поверхні, на яку різними засобами наносять візуальну інформацію (друк, аплікація, об'ємні елементи тощо). Допустиме розміщення в 3 форматній зоні



Додаток 2.4 Типи вивісок

Тип 4. Конструкції, у вигляді кронштейну – консольна конструкція, яка розміщується під прямим кутом (перпендикулярно) до поверхні фасаду та має не більше двох поверхонь для розміщення інформації

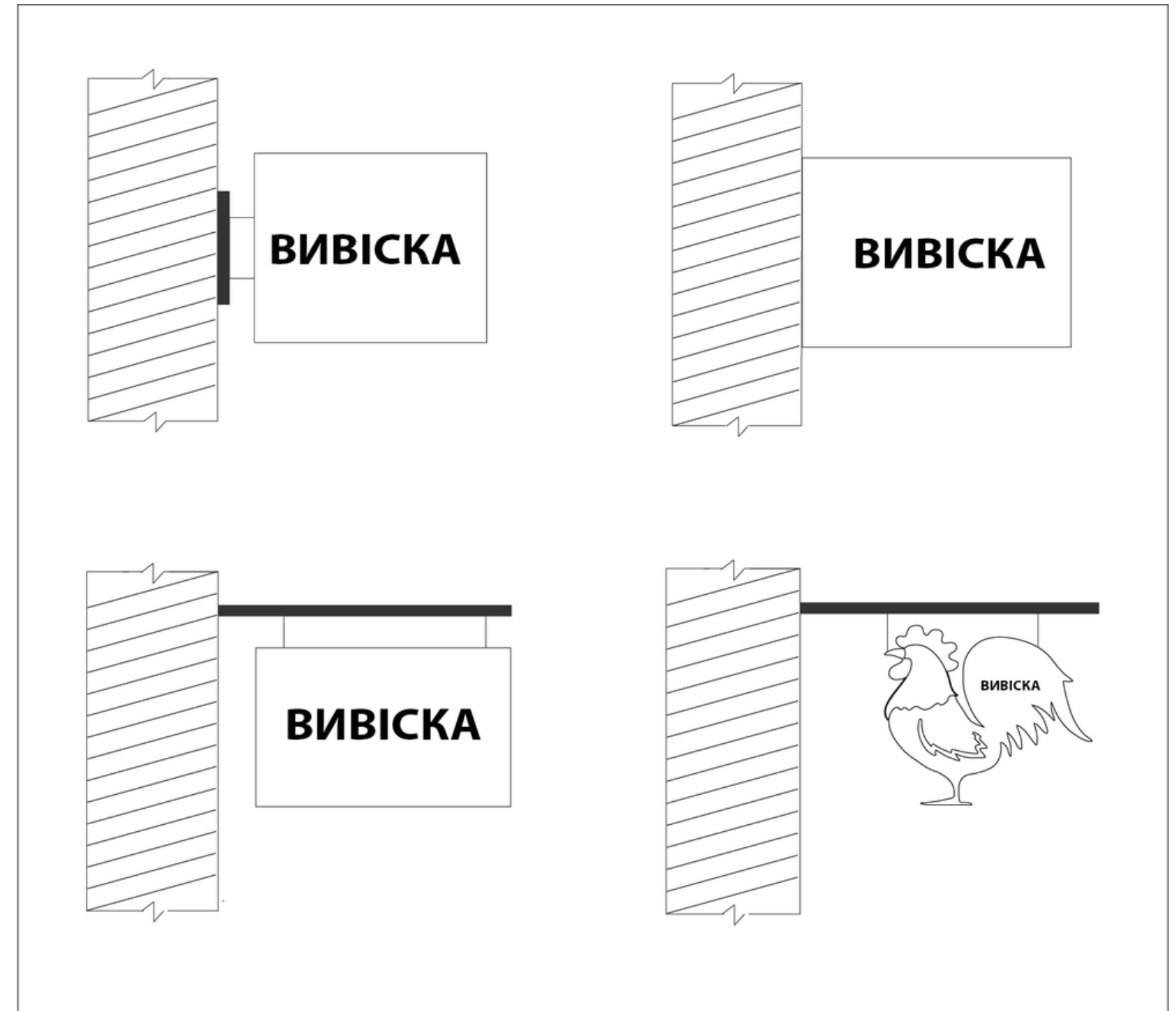

Додаток 2.5 Типи вивісок

Тип 5. Конструкції, у вигляді маркізи – елемент фасаду у вигляді складної тканинної конструкції, що розміщений над віконним або дверним прорізом, який використовують для захисту від сонця або опадів. Допустиме розміщення в усіх форматних зонах

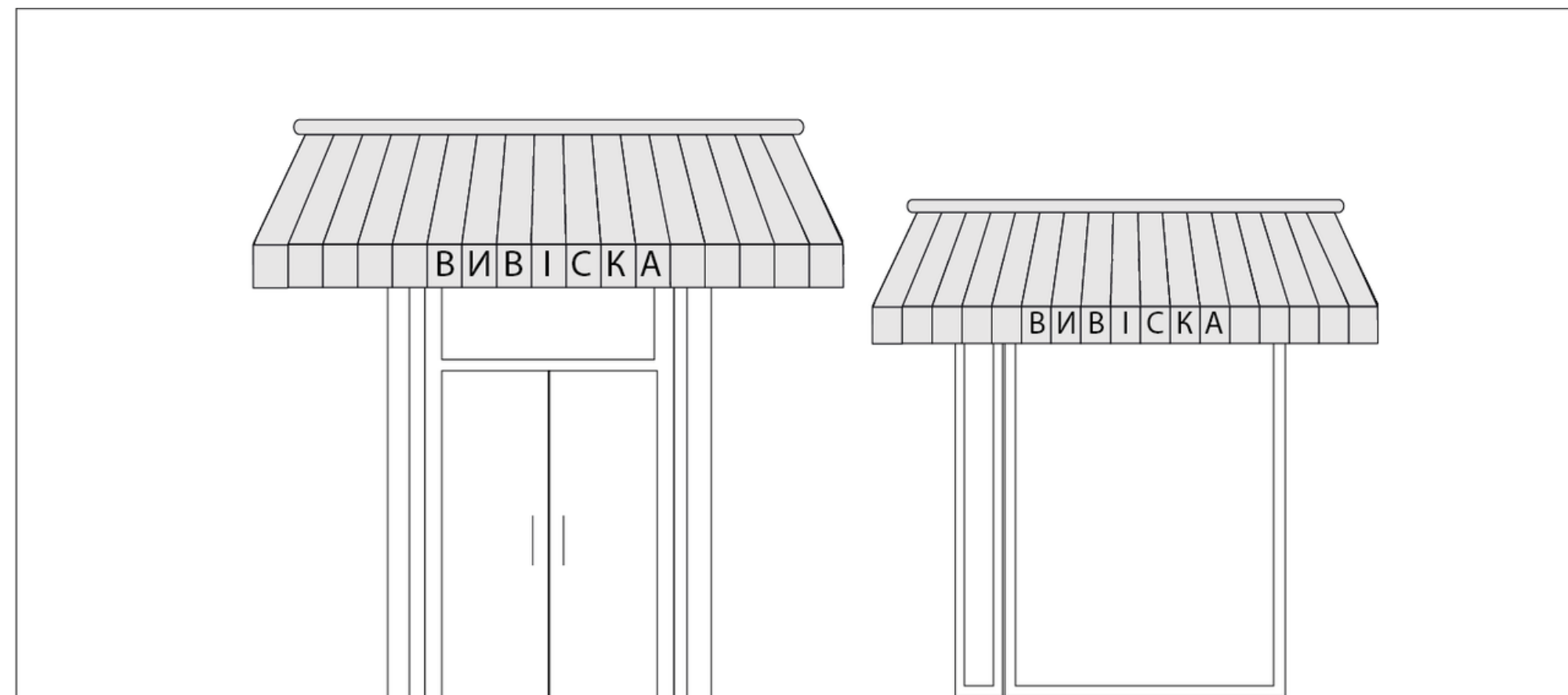

Додаток 2.6 Типи вивісок

Тип 6. Конструкція у вигляді таблички – конструкція у вигляді загальної пласкої суцільної основи, що розміщується безпосередньо на входних дверях до будинку, будівлі чи споруди де особа провадить свою діяльність, ліворуч або праворуч від них

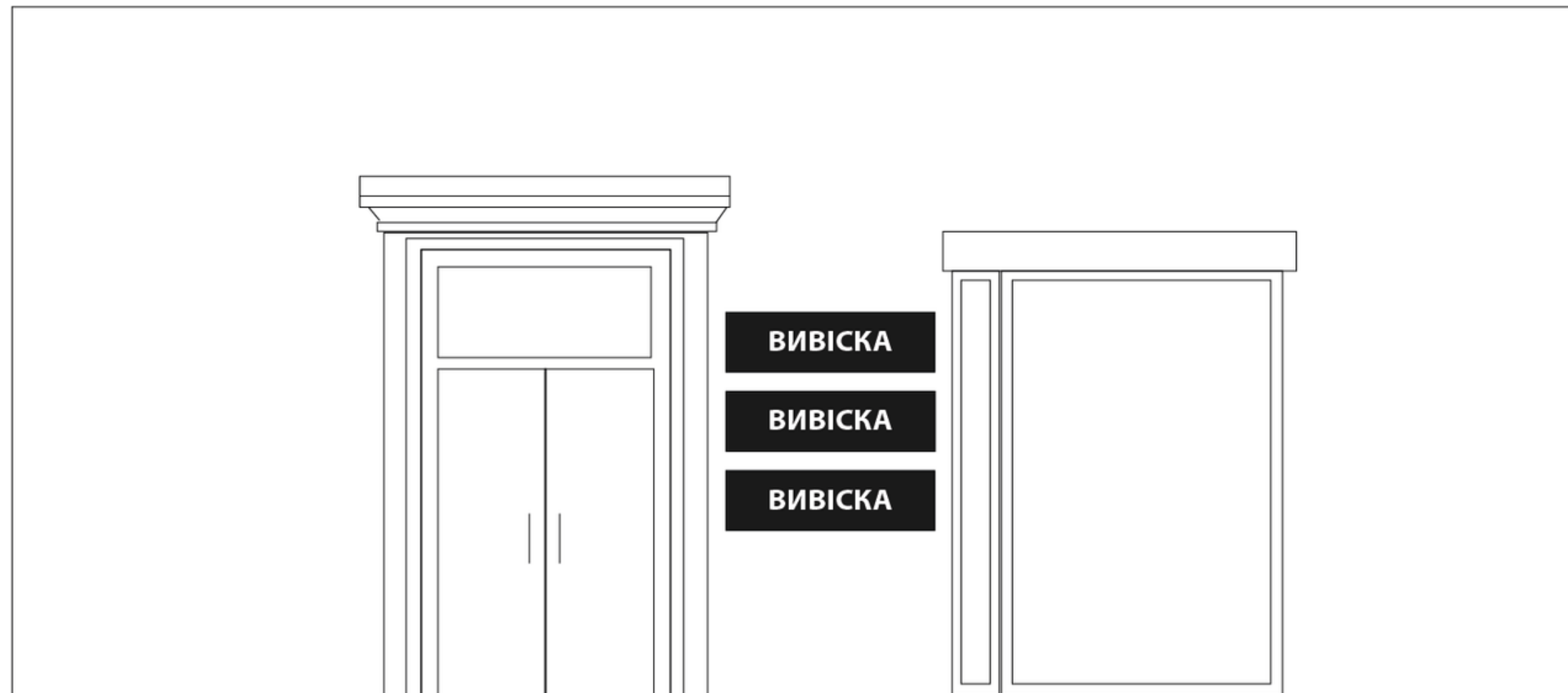

Додаток 3

Допустимі площі в залежності від форматних зон



Додаток 4

Уточнено допустимі габарити

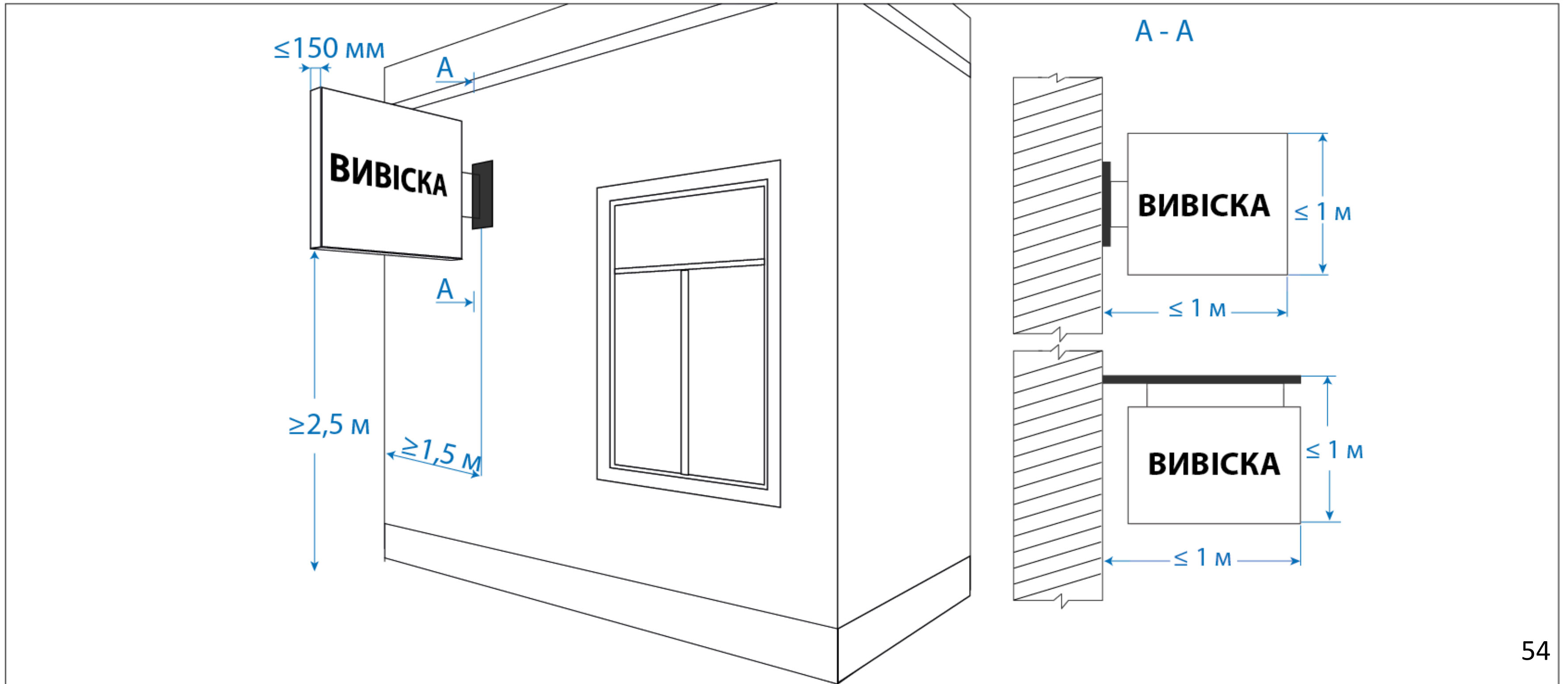

Додаток 5

Допустимі відстані в залежності від форматних зон



Додаток 6.1

Допустимі місця розміщення вивісок



Додаток 6.2

Допустимі місця розміщення вивісок



Додаток 7

Відстані між вивісками для одного суб'єкта

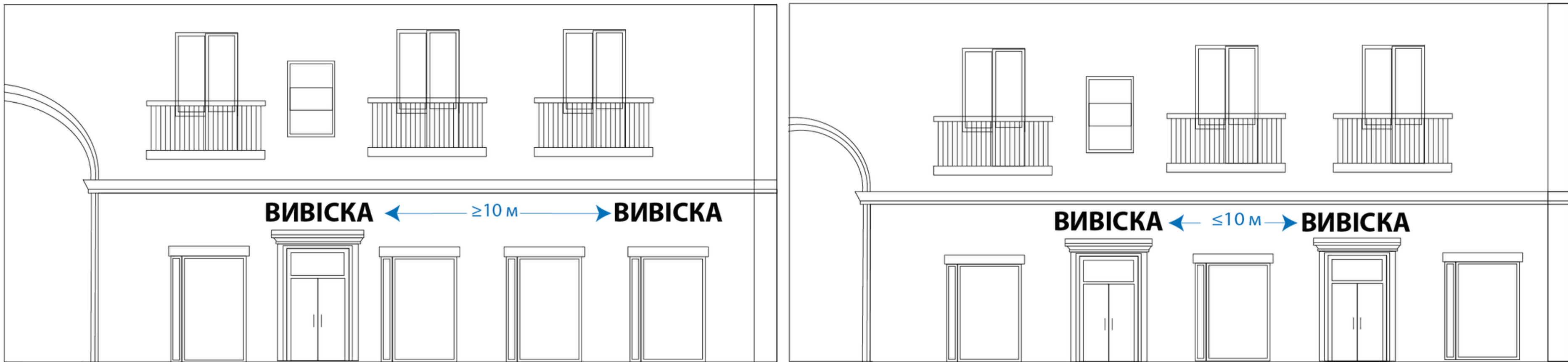

Додаток 8. Поняття "вісь центрування"

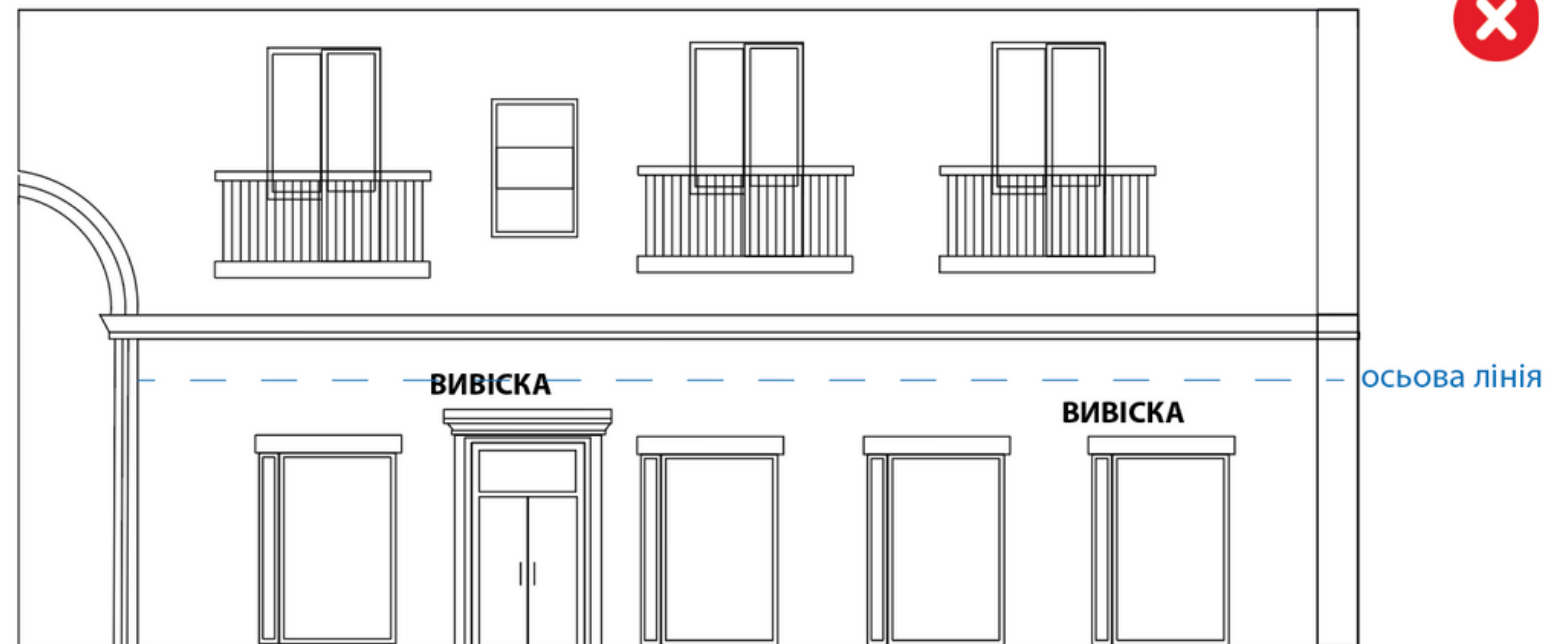
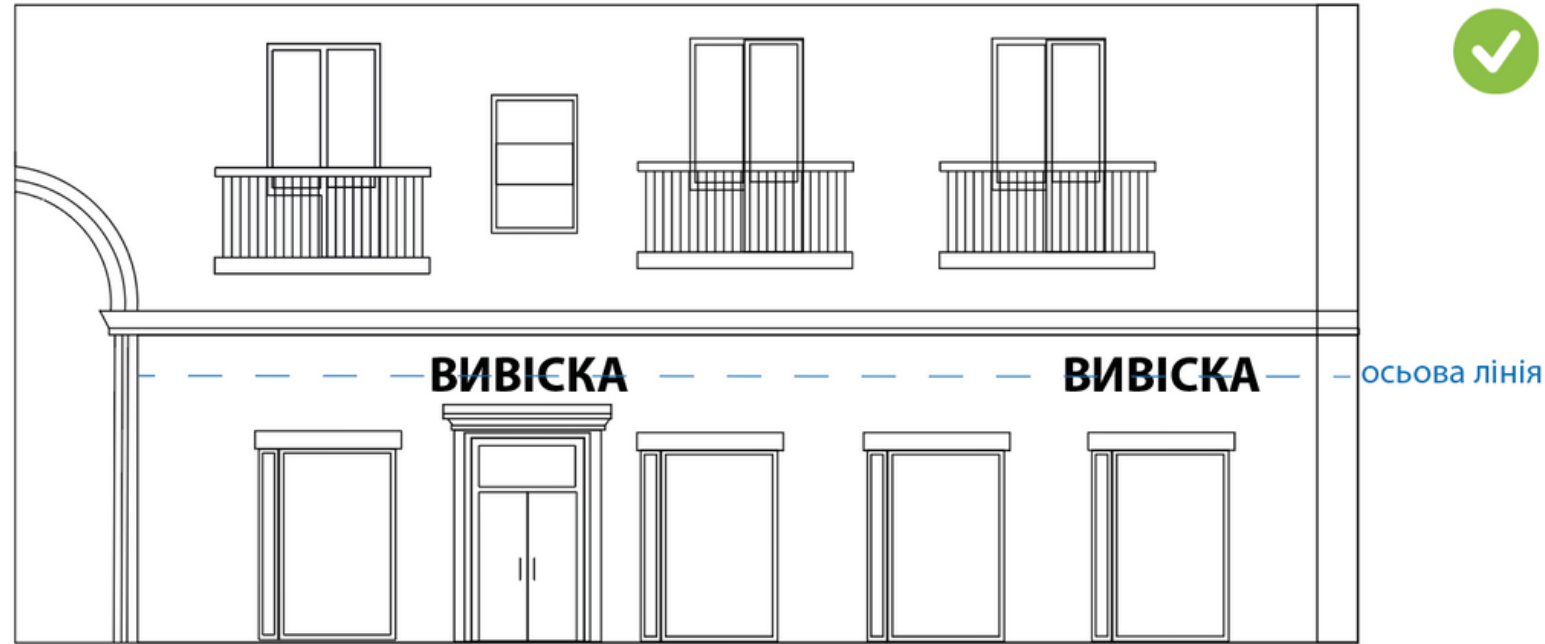

Вісь центрування – горизонтальна або вертикальна уявна лінія, яка проходить по центру вивіски та/або площини, яка є місцем розташування вивіски