ВИКОНАВЧИЙ ОРГАН КИЇВСЬКОЇ МІСЬКОЇ РАДИ
(КИЇВСЬКОЇ МІСЬКОЇ ДЕРЖАВНОЇ АДМІНІСТРАЦІЇ)
УПРАВЛІННЯ З ПИТАНЬ РЕКЛАМИ

вул. Хрещатик, 36, м.Київ, 01044, Call – центр (044) 15-51, Код ЄДРПОУ 41348526

ВИМОГА № 012222-21
від 13.12.2021 р.

Складена: головним спеціалістом Максименко А.Ю.
(посада, прізвище, ім'я та по-батькові особи, яка складає вимогу)

на ім'я: ТОВ "ГЛЕДФАРМ ЛТД"

(посада, найменування юридичної особи або фізичної особи-підприємця, прізвище, ім'я, по-батькові)

Адреса: 02092, м.Київ, вул.Алма-Атинська, 58
(район, вулиця, № будинку, контактний телефон)

щодо усунення порушень Типових правил розміщення зовнішньої реклами, затверджених постановою Кабінету Міністрів України від 29.12.2003 № 2067, Правил благоустрою міста Києва, затверджених рішенням Київської міської ради від 25.12.2008 № 1051/1051, Правил розміщення рекламних засобів у місті Києві, затверджених рішенням Київської міської ради від 20.04.2017 №223/2445, Порядку розміщення вивісок у місті Києві, затвердженого рішенням Київської міської ради від 20.04.2017 № 224/2446, Порядку розміщення зовнішньої реклами в місті Києві, затвердженого розпорядженням виконавчого органу Київської міської ради (Київської міської державної адміністрації) від 05.02.2019 № 207, зареєстрованого в Головному територіальному управлінні юстиції у місті Києві 25.02.2019 р. за № 34/2211, Порядку погодження розміщення реклами на транспорті комунальної власності територіальної громади міста Києва, затвердженого розпорядженням виконавчого органу Київської міської ради (Київської міської державної адміністрації) від 05.02.2019 № 207, зареєстрованого в Головному територіальному управлінні юстиції у місті Києві 25.02.2019 р. за № 34/2212, які зафіксовані в Акті обстеження, що додається.

Суть порушення: Самовільно встановлений РЗ (п.3.3.1 розділу III) ;
У зв'язку з цим, необхідно здійснити демонтаж конструкції: Спеціальна рекламна конструкція на фасаді будинку (будівлі);
Примітка (№ документу): № 173717С від 29.11.2021

У разі невиконання цієї вимоги у термін до 04.01.2022 р., конструкція буде демонтована комунальним підприємством «Київреклама» на підставі відповідного наказу Управління з питань реклами виконавчого органу Київської міської ради (Київської міської державної адміністрації) «Про демонтаж рекламних засобів».
Про усунення зазначених порушень повідомити Управління з питань реклами (01044, м.Київ, вул. Хрещатик, 36, або 04070, м. Київ, Боричів узвіз, 8 тел. 481-47-18) в письмовій формі з фотофіксацією.

Вимогу склав: головний спеціаліст Максименко А.Ю. _____
(ПІБ та підпис працівника відділу контролю та обліку рекламних засобів Управління з питань реклами виконавчого органу Київської міської ради (Київської міської державної адміністрації)

Вимогу одержав _____
(посада, прізвище, ім'я, по-батькові, підпис)

Увага:
Відтермінування чи не здійснення демонтажу рекламного засобу, який має бути здійснений на підставі наказу Управління з питань реклами виконавчого органу Київської міської ради (Київської міської державної адміністрації), або не виконання цієї вимоги в зазначений термін, вищевказаними нормативно-правовими актами в сфері реклами не передбачено та є не можливим.
З наказами Управління з питань реклами виконавчого органу Київської міської ради (Київської міської державної адміністрації) «Про демонтаж рекламних засобів» та переліком РЗ, які підлягають демонтажу можна ознайомитися на офіційному веб-сайті: **reklama.kyivcity.gov.ua**

АКТ обстеження
від 29.11.2021 р.

За результатами обстеження території району Дніпровський міста Києва, за адресою: **Дніпровський р-н, вул. Алма-Атинська, 58** виявлено порушення Типових правил розміщення зовнішньої реклами, затверджених постановою Кабінету Міністрів України від 29.12.2003 № 2067, Правил благоустрою міста Києва, затверджених рішенням Київської міської ради від 25.12.2008 № 1051/1051, Правил розміщення рекламних засобів у місті Києві, затверджених рішенням Київської міської ради від 20.04.2017 №223/2445, Порядку розміщення вивісок у місті Києві, затвердженого рішенням Київської міської ради від 20.04.2017 № 224/2446, Порядку розміщення зовнішньої реклами в місті Києві, затвердженого розпорядженням виконавчого органу Київської міської ради (Київської міської державної адміністрації) від 05.02.2019 № 207, зареєстрованого в Головному територіальному управлінні юстиції у місті Києві 25.02.2019 р. за № 34/2211, Порядку погодження розміщення реклами на транспорті комунальної власності територіальної громади міста Києва, затвердженого розпорядженням виконавчого органу Київської міської ради (Київської міської державної адміністрації) від 05.02.2019 № 207, зареєстрованого в Головному територіальному управлінні юстиції у місті Києві 25.02.2019 р. за № 34/2212, а саме: розміщення спеціальної(-их) тимчасової(-их)/ стаціонарної(-их) конструкції(-ій) типу(-ів): **Спеціальна рекламна конструкція на фасаді будинку (будівлі)**
Суть порушення: Самовільно встановлений РЗ (п.3.3.1 розділу III)
Зміст: _____
Площа: 1,5 кв.м
Наявність приладів освітлення: _____
(внутрішнє, зовнішнє або відсутнє)
Документи, які були надані під час обстеження: _____
_____
Примітки: № 173717С від 29.11.2021
(зауваження до рекламного засобу: зовнішній вигляд, технічний стан тощо)
Акт підготував: провідний фахівець відділу обстеження та обліку рекламних засобів КП «Київреклама»:
_____ **Майзус М.Ю.**

Підпис працівника відділу контролю та обліку рекламних засобів Управління з питань реклами виконавчого органу Київської міської ради (Київської міської державної адміністрації):
_____ **Максименко А.Ю.**

Фотофіксація розміщення спеціальної тимчасової/стаціонарної конструкції:

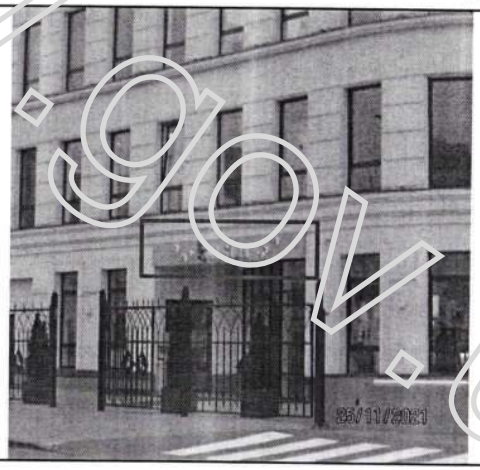

reklama.kyivcity.gov.ua

ВИКОНАВЧИЙ ОРГАН КИЇВСЬКОЇ МІСЬКОЇ РАДИ (КИЇВСЬКОЇ МІСЬКОЇ ДЕРЖАВНОЇ АДМІНІСТРАЦІЇ)
УПРАВЛІННЯ З ПИТАНЬ РЕКЛАМИ

вул. Хрещатик, 36, м.Київ, 01044 Call – центр (044) 15-51, Код ЄДРПОУ 41348526

ВИМОГА № 012263-21
від 13.12.2021 р.

Складена: головним спеціалістом Максименко А.Ю.
(посада, прізвище, ім'я та по-батькові особи, яка складає вимогу)

на ім'я: ПОВНЕ ТОВАРИСТВО "ЛОМБАРД ПАРУС" ТОВ "ГЛОБАЛ ФРАНЧАЙЗІНГ" І КОМПАНІЯ"

(посада, найменування юридичної особи або фізичної особи-підприємця, прізвище, ім'я, по-батькові)

Адреса: 01011, м.Київ, ВУЛИЦЯ ПЕЧЕРСЬКИЙ УЗВІЗ, будинок 19, тел.044-337-39-38,
(район, вулиця, № будинку, контактний телефон)

щодо усунення порушень Типових правил розміщення зовнішньої реклами, затверджених постановою Кабінету Міністрів України від 29.12.2003 № 2067, Правил благоустрою міста Києва, затверджених рішенням Київської міської ради від 25.12.2008 № 1051/1051, Правил розміщення рекламних засобів у місті Києві, затверджених рішенням Київської міської ради від 20.04.2017 №223/2445, Порядку розміщення вивісок у місті Києві, затвердженого рішенням Київської міської ради від 20.04.2017 № 224/2446, Порядку розміщення зовнішньої реклами в місті Києві, затвердженого розпорядженням виконавчого органу Київської міської ради (Київської міської державної адміністрації) від 05.02.2019 № 207, зареєстрованого в Головному територіальному управлінні юстиції у місті Києві 25.02.2019 р. за № 34/2211, Порядку погодження розміщення реклами на транспорті комунальної власності територіальної громади міста Києва, затвердженого розпорядженням виконавчого органу Київської міської ради (Київської міської державної адміністрації) від 05.02.2019 № 207, зареєстрованого в Головному територіальному управлінні юстиції у місті Києві 25.02.2019 р. за № 34/2212, які зафіксовані в Акті обстеження, що додається.

Суть порушення: Самовільно встановлений РЗ (п.3.3.1 розділу III) ;
У зв'язку з цим, необхідно здійснити демонтаж конструкції: Банер, панно на фасаді будинку (будівлі) та/або будівельних риштуваннях;
Примітка (№ документу): № 172936С від 16.11.2021

У разі невиконання цієї вимоги у термін до 04.01.2022 р., конструкція буде демонтована комунальним підприємством «Київреклама» на підставі відповідного наказу Управління з питань реклами виконавчого органу Київської міської ради (Київської міської державної адміністрації) «Про демонтаж рекламних засобів».
Про усунення зазначених порушень повідомити Управління з питань реклами (01044, м.Київ, вул. Хрещатик, 36, або 04070, м. Київ, Боричів узвіз, 8 тел. 481-47-18) в письмовій формі з фотофіксацією.

Вимогу склав: головний спеціаліст Максименко А.Ю. _____
(ПІБ та підпис працівника відділу контролю та обліку рекламних засобів Управління з питань реклами виконавчого органу Київської міської ради (Київської міської державної адміністрації)

Вимогу одержав _____
(посада, прізвище, ім'я, по-батькові, підпис)

Увага:
Відтермінування чи не здійснення демонтажу рекламного засобу, який має бути здійснений на підставі наказу Управління з питань реклами виконавчого органу Київської міської ради (Київської міської державної адміністрації), або не виконання цієї вимоги в зазначений термін, вищевказаними нормативно-правовими актами в сфері реклами не передбачено та є не можливим.
З наказами Управління з питань реклами виконавчого органу Київської міської ради (Київської міської державної адміністрації) «Про демонтаж рекламних засобів» та переліком РЗ, які підлягають демонтажу можна ознайомитися на офіційному веб-сайті: **reklama.kyivcity.gov.ua**

АКТ обстеження
від 16.11.2021 р.

За результатами обстеження території району Дніпровський міста Києва, за адресою: **Дніпровський р-н, просп. Миру, 2/3** виявлено порушення Типових правил розміщення зовнішньої реклами, затверджених постановою Кабінету Міністрів України від 29.12.2003 № 2067, Правил благоустрою міста Києва, затверджених рішенням Київської міської ради від 25.12.2008 № 1051/1051, Правил розміщення рекламних засобів у місті Києві, затверджених рішенням Київської міської ради від 20.04.2017 №223/2445, Порядку розміщення вивісок у місті Києві, затвердженого рішенням Київської міської ради від 20.04.2017 № 224/2446, Порядку розміщення зовнішньої реклами в місті Києві, затвердженого розпорядженням виконавчого органу Київської міської ради (Київської міської державної адміністрації) від 05.02.2019 № 207, зареєстрованого в Головному територіальному управлінні юстиції у місті Києві 25.02.2019 р. за № 34/2211, Порядку погодження розміщення реклами на транспорті комунальної власності територіальної громади міста Києва, затвердженого розпорядженням виконавчого органу Київської міської ради (Київської міської державної адміністрації) від 05.02.2019 № 207, зареєстрованого в Головному територіальному управлінні юстиції у місті Києві 25.02.2019 р. за № 34/2212, а саме: розміщення спеціальної(-их) тимчасової(-их)/ стаціонарної(-их) конструкції(-ій) типу(-ів): **Банер, панно на фасаді будинку (будівлі) та/або будівельних риштуваннях**
Суть порушення: Самовільно встановлений РЗ (п.3.3.1 розділу III)
Зміст: _____
Площа: 3 кв.м
Наявність приладів освітлення: _____
(внутрішнє, зовнішнє або відсутнє)
Документи, які були надані під час обстеження: _____
Примітки: № 172936С від 16.11.2021
(зауваження до рекламного засобу: зовнішній вигляд, технічний стан тощо)
Акт підготував: провідний фахівець відділу обстеження та обліку рекламних засобів КП «Київреклама»:
_____ **Майзус М.Ю.**

Підпис начальника відділу контролю та обліку рекламних засобів Управління з питань реклами виконавчого органу Київської міської ради (Київської міської державної адміністрації):
_____ **Максименко А.Ю.**

Фото фіксація розміщення спеціальної тимчасової/стаціонарної конструкції:

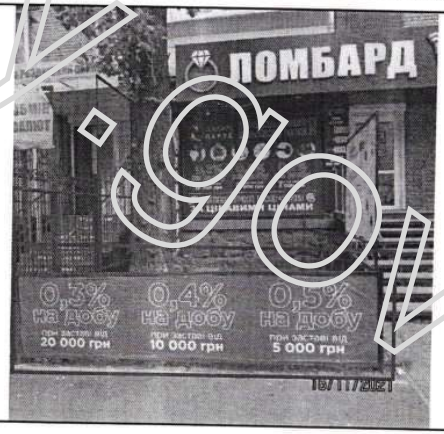

reklama.kyivcity.gov.ua

ВИКОНАВЧИЙ ОРГАН КИЇВСЬКОЇ МІСЬКОЇ РАДИ
(КИЇВСЬКОЇ МІСЬКОЇ ДЕРЖАВНОЇ АДМІНІСТРАЦІЇ)
УПРАВЛІННЯ З ПИТАНЬ РЕКЛАМИ

вул. Хрещатик, 36, м.Київ, 01044 Call – центр (044) 15-51, Код ЄДРПОУ 41348526

ВИМОГА № 012262-21
від 15.12.2021 р.

Складена: головним спеціалістом Максименко А.Ю.
(посада, прізвище, ім'я та по-батькові особи, яка складає вимогу)

на ім'я: ПОВНЕ ТОВАРИСТВО "ЛОМБАРД ПАРУС" ТОВ "ГЛОБАЛ ФРАНЧАЙЗІНГ" І КОМПАНІЯ"

(посада, найменування юридичної особи або фізичної особи-підприємця, прізвище, ім'я, по-батькові)

Адреса: 01011, м.Київ, ВУЛИЦЯ ПЕЧЕРСЬКИЙ УЗВІЗ, будинок 19, тел.044-337-39-38,
(район, вулиця, № будинку, контактний телефон)

щодо усунення порушень Типових правил розміщення зовнішньої реклами, затверджених постановою Кабінету Міністрів України від 29.12.2003 № 2067, Правил благоустрою міста Києва, затверджених рішенням Київської міської ради від 25.12.2008 № 1051/1051, Правил розміщення рекламних засобів у місті Києві, затверджених рішенням Київської міської ради від 20.04.2017 №223/2445, Порядку розміщення вивісок у місті Києві, затвердженого рішенням Київської міської ради від 20.04.2017 № 224/2446, Порядку розміщення зовнішньої реклами в місті Києві, затвердженого розпорядженням виконавчого органу Київської міської ради (Київської міської державної адміністрації) від 05.02.2019 № 207, зареєстрованого в Головному територіальному управлінні юстиції у місті Києві 25.02.2019 р. за № 34/2211, Порядку погодження розміщення реклами на транспорті комунальної власності територіальної громади міста Києва, затвердженого розпорядженням виконавчого органу Київської міської ради (Київської міської державної адміністрації) від 05.02.2019 № 207, зареєстрованого в Головному територіальному управлінні юстиції у місті Києві 25.02.2019 р. за № 34/2212, які зафіксовані в Акті обстеження, що додається.

Суть порушення: Самовільно встановлений РЗ (п.3.3.1 розділу III) ;
У зв'язку з цим, необхідно здійснити демонтаж конструкції: Банер, панно на фасаді будинку (будівлі) та/або будівельних риштуваннях;
Примітка (№ документу): № 172933С від 16.11.2021

У разі невиконання цієї вимоги у термін до 04.01.2022 р., конструкція буде демонтована комунальним підприємством «Київреклама» на підставі відповідного наказу Управління з питань реклами виконавчого органу Київської міської ради (Київської міської державної адміністрації) «Про демонтаж рекламних засобів».
Про усунення зазначених порушень повідомити Управління з питань реклами (01044, м.Київ, вул. Хрещатик, 36, або 04070, м. Київ, Боричів узвіз, 8 тел. 481-47-18) в письмовій формі з фотофіксацією.

Вимогу склав: головний спеціаліст Максименко А.Ю. _____
(ПІБ та підпис працівника відділу контролю та обліку рекламних засобів Управління з питань реклами виконавчого органу Київської міської ради (Київської міської державної адміністрації)

Вимогу одержав _____
(посада, прізвище, ім'я, по-батькові, підпис)

Увага:
Відтермінування чи не здійснення демонтажу рекламного засобу, який має бути здійснений на підставі наказу Управління з питань реклами виконавчого органу Київської міської ради (Київської міської державної адміністрації), або не виконання цієї вимоги в зазначений термін, вищевказаними нормативно-правовими актами в сфері реклами не передбачено та є не можливим.
З наказами Управління з питань реклами виконавчого органу Київської міської ради (Київської міської державної адміністрації) «Про демонтаж рекламних засобів» та переліком РЗ, які підлягають демонтажу можна ознайомитися на офіційному веб-сайті: **reklama.kyivcity.gov.ua**

АКТ обстеження
від 16.11.2021 р.

За результатами обстеження території району Дніпровський міста Києва, за адресою: **Дніпровський р-н, просп. Миру, 2/3** виявлено порушення Типових правил розміщення зовнішньої реклами, затверджених постановою Кабінету Міністрів України від 29.12.2003 № 2067, Правил благоустрою міста Києва, затверджених рішенням Київської міської ради від 25.12.2008 № 1051/1051, Правил розміщення рекламних засобів у місті Києві, затверджених рішенням Київської міської ради від 20.04.2017 №223/2445, Порядку розміщення вивісок у місті Києві, затвердженого рішенням Київської міської ради від 20.04.2017 № 224/2446, Порядку розміщення зовнішньої реклами в місті Києві, затвердженого розпорядженням виконавчого органу Київської міської ради (Київської міської державної адміністрації) від 05.02.2019 № 207, зареєстрованого в Головному територіальному управлінні юстиції у місті Києві 25.02.2019 р. за № 34/2211, Порядку погодження розміщення реклами на транспорті комунальної власності територіальної громади міста Києва, затвердженого розпорядженням виконавчого органу Київської міської ради (Київської міської державної адміністрації) від 05.02.2019 № 207, зареєстрованого в Головному територіальному управлінні юстиції у місті Києві 25.02.2019 р. за № 34/2212, а саме: розміщення спеціальної(-их) тимчасової(-их)/ стаціонарної(-их) конструкції(-ій) типу(-ів): **Банер, панно на фасаді будинку (будівлі) та/або будівельних риштуваннях**
Суть порушення: Самовільно встановлений РЗ (п.3.3.1 розділу III)
Зміст: _____
Площа: 2 кв.м
Наявність приладів освітлення: _____
(внутрішнє, зовнішнє або відсутнє)
Документи, які були надані під час обстеження: _____
_____
Примітки: № 172933С від 16.11.2021
(зауваження до рекламного засобу: зовнішній вигляд, технічний стан тощо)
Акт підготував: провідний фахівець відділу обстеження та обліку рекламних засобів КП «Київреклама»:
_____ **Майзус М.Ю.**

Підпис працівника відділу контролю та обліку рекламних засобів Управління з питань реклами виконавчого органу Київської міської ради (Київської міської державної адміністрації):
_____ **Максименко А.Ю.**

Фотофіксація розміщення спеціальної тимчасової/стаціонарної конструкції:

reklama.kyivcity.gov.ua

ВИКОНАВЧИЙ ОРГАН КИЇВСЬКОЇ МІСЬКОЇ РАДИ
(КИЇВСЬКОЇ МІСЬКОЇ ДЕРЖАВНОЇ АДМІНІСТРАЦІЇ)
УПРАВЛІННЯ З ПИТАНЬ РЕКЛАМИ

вул. Хрещатик, 36, м.Київ, 01044 Call – центр (044) 15-51, Код ЄДРПОУ 41348526

ВИМОГА № 012261-21
від 13.12.2021 р.

Складена: головним спеціалістом Максименко А.Ю.
(посада, прізвище, ім'я та по-батькові особи, яка складає вимогу)

на ім'я: ТОВ Науково-виробничий центр "Євродім"

(посада, найменування юридичної особи або фізичної особи-підприємця, прізвище, ім'я, по-батькові)

Адреса: 43010 м. Луцьк, вул. Єршова, 1, тел.255-19-65, 93725864893
(район, вулиця, № будинку, контактний телефон)

щодо усунення порушень Типових правил розміщення зовнішньої реклами, затверджених постановою Кабінету Міністрів України від 29.12.2003 № 2067, Правил благоустрою міста Києва, затверджених рішенням Київської міської ради від 25.12.2008 № 1051/1051, Правил розміщення рекламних засобів у місті Києві, затверджених рішенням Київської міської ради від 20.04.2017 №223/2445, Порядку розміщення вивісок у місті Києві, затвердженого рішенням Київської міської ради від 20.04.2017 № 224/2446, Порядку розміщення зовнішньої реклами в місті Києві, затвердженого розпорядженням виконавчого органу Київської міської ради (Київської міської державної адміністрації) від 05.02.2019 № 207, зареєстрованого в Головному територіальному управлінні юстиції у місті Києві 25.02.2019 р. за № 34/2211, Порядку погодження розміщення реклами на транспорті комунальної власності територіальної громади міста Києва, затвердженого розпорядженням виконавчого органу Київської міської ради (Київської міської державної адміністрації) від 05.02.2019 № 207, зареєстрованого в Головному територіальному управлінні юстиції у місті Києві 25.02.2019 р. за № 34/2212, які зафіксовані в Акті обстеження, що додається.

Суть порушення: Невідповідність вивіски (п.5.1.1 розділу V) ;
У зв'язку з цим, необхідно здійснити демонтаж конструкції: Вивіска (інформаційна вивіска);
Примітка (№ документу): № 32929-І-21 від 11.08.2021

У разі невиконання цієї вимоги у термін до 04.01.2022 р., конструкція буде демонтована комунальним підприємством «Київреклама» на підставі відповідного наказу Управління з питань реклами виконавчого органу Київської міської ради (Київської міської державної адміністрації) «Про демонтаж рекламних засобів».
Про усунення зазначених порушень повідомити Управління з питань реклами (01044, м.Київ, вул. Хрещатик, 36, або 04070, м. Київ, Боричів узвіз, 8 тел. 481-47-18) в письмовій формі з фотофіксацією.

Вимогу склав: головний спеціаліст Максименко А.Ю. _____
(ПІБ та підпис працівника відділу контролю та обліку рекламних засобів Управління з питань реклами виконавчого органу Київської міської ради (Київської міської державної адміністрації)

Вимогу одержав _____
(посада, прізвище, ім'я, по-батькові, підпис)

Увага:
Відтермінування чи не здійснення демонтажу рекламного засобу, який має бути здійснений на підставі наказу Управління з питань реклами виконавчого органу Київської міської ради (Київської міської державної адміністрації), або не виконання цієї вимоги в зазначений термін, вищевказаними нормативно-правовими актами в сфері реклами не передбачено та є не можливим.
З наказами Управління з питань реклами виконавчого органу Київської міської ради (Київської міської державної адміністрації) «Про демонтаж рекламних засобів» та переліком РЗ, які підлягають демонтажу можна ознайомитися на офіційному веб-сайті: **reklama.kyivcity.gov.ua**

АКТ обстеження
від 15.11.2021 р.

За результатами обстеження території району Дніпровський міста Києва, за адресою: **Дніпровський р-н, просп. Броварський, 11 літ. В** виявлено порушення Типових правил розміщення зовнішньої реклами, затверджених постановою Кабінету Міністрів України від 29.12.2003 № 2067, Правил благоустрою міста Києва, затверджених рішенням Київської міської ради від 25.12.2008 № 1051/1051, Правил розміщення рекламних засобів у місті Києві, затверджених рішенням Київської міської ради від 20.04.2017 №223/2445, Порядку розміщення вивісок у місті Києві, затвердженого рішенням Київської міської ради від 20.04.2017 № 224/2446, Порядку розміщення зовнішньої реклами в місті Києві, затвердженого розпорядженням виконавчого органу Київської міської ради (Київської міської державної адміністрації) від 05.02.2019 № 207, зареєстрованого в Головному територіальному управлінні юстиції у місті Києві 25.02.2019 р. за № 34/2211, Порядку погодження розміщення реклами на транспорті комунальної власності територіальної громади міста Києва, затвердженого розпорядженням виконавчого органу Київської міської ради (Київської міської державної адміністрації) від 05.02.2019 № 207, зареєстрованого в Головному територіальному управлінні юстиції у місті Києві 25.02.2019 р. за № 34/2212, а саме: розміщення спеціальної(-их) тимчасової(-их)/ стаціонарної(-их) конструкції(-ій) типу(-ів): **Вивіска (інформаційна вивіска)**
Суть порушення: Невідповідність вивіски (п.5.1.1 розділу V)
Зміст: _____
Площа: 2,1894 кв.м
Наявність приладів освітлення: _____
(внутрішнє, зовнішнє або відсутнє)
Документи, які були надані під час обстеження: _____
_____
Примітки: **№** **32929-І-21** **від 11.08.2021** _____
(зауваження до рекламного засобу: зовнішній вигляд, технічний стан тощо)

Акт підготував: провідний фахівець відділу обстеження та обліку рекламних засобів КП «Київреклама»:
_____ **Майзус М.Ю.**

Підпис працівника відділу контролю та обліку рекламних засобів Управління з питань реклами виконавчого органу Київської міської ради (Київської міської державної адміністрації):
_____ **Максименко А.Ю.**

Фото фіксація розміщення спеціальної тимчасової/стаціонарної конструкції:

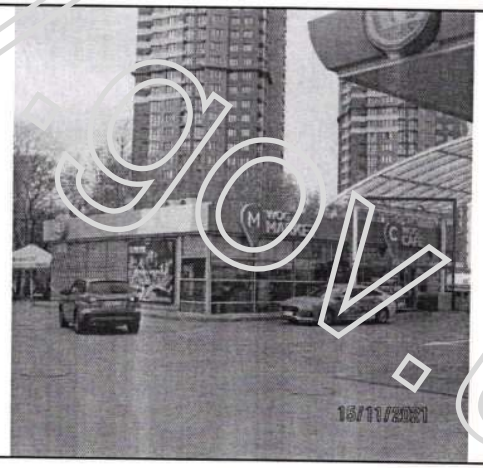

reklama.kyivcity.gov.ua

ВИКОНАВЧИЙ ОРГАН КИЇВСЬКОЇ МІСЬКОЇ РАДИ
(КИЇВСЬКОЇ МІСЬКОЇ ДЕРЖАВНОЇ АДМІНІСТРАЦІЇ)
УПРАВЛІННЯ З ПИТАНЬ РЕКЛАМИ

вул. Хрещатик, 36, м.Київ, 01044 Call – центр (044) 15-51, Код ЄДРПОУ 41348526

ВИМОГА № 012260-21
від 13.12.2021 р.

Складена: головним спеціалістом Максименко А.Ю.
(посада, прізвище, ім'я та по-батькові особи, яка складає вимогу)

на ім'я: ТОВ Науково-виробничий центр "Євродім"

(посада, найменування юридичної особи або фізичної особи-підприємця, прізвище, ім'я, по-батькові)

Адреса: 43010 м. Луцьк, вул. Єршова, 1, тел.255-19-65, 93525864893
(район, вулиця, № будинку, контактний телефон)

щодо усунення порушень Типових правил розміщення зовнішньої реклами, затверджених постановою Кабінету Міністрів України від 29.12.2003 № 2067, Правил благоустрою міста Києва, затверджених рішенням Київської міської ради від 25.12.2008 № 1051/1051, Правил розміщення рекламних засобів у місті Києві, затверджених рішенням Київської міської ради від 20.04.2017 №223/2445, Порядку розміщення вивісок у місті Києві, затвердженого рішенням Київської міської ради від 20.04.2017 № 224/2446, Порядку розміщення зовнішньої реклами в місті Києві, затвердженого розпорядженням виконавчого органу Київської міської ради (Київської міської державної адміністрації) від 05.02.2019 № 207, зареєстрованого в Головному територіальному управлінні юстиції у місті Києві 25.02.2019 р. за № 34/2211, Порядку погодження розміщення реклами на транспорті комунальної власності територіальної громади міста Києва, затвердженого розпорядженням виконавчого органу Київської міської ради (Київської міської державної адміністрації) від 05.02.2019 № 207, зареєстрованого в Головному територіальному управлінні юстиції у місті Києві 25.02.2019 р. за № 34/2212, які зафіксовані в Акті обстеження, що додається.

Суть порушення: Невідповідність вивіски (п.5.1.1 розділу V) ;
У зв'язку з цим, необхідно здійснити демонтаж конструкції: Вивіска (інформаційна вивіска);
Примітка (№ документу): № 32927-І-21 від 11.08.2021

У разі невиконання цієї вимоги у термін до 04.01.2022 р., конструкція буде демонтована комунальним підприємством «Київреклама» на підставі відповідного наказу Управління з питань реклами виконавчого органу Київської міської ради (Київської міської державної адміністрації) «Про демонтаж рекламних засобів».
Про усунення зазначених порушень повідомити Управління з питань реклами (01044, м.Київ, вул. Хрещатик, 36, або 04070, м. Київ, Боричів узвіз, 8 тел. 481-47-18) в письмовій формі з фотофіксацією.

Вимогу склав: головний спеціаліст Максименко А.Ю. _____
(ПІБ та підпис працівника відділу контролю та обліку рекламних засобів Управління з питань реклами виконавчого органу Київської міської ради (Київської міської державної адміністрації)

Вимогу одержав _____
(посада, прізвище, ім'я, по-батькові, підпис)

Увага:
Відтермінування чи не здійснення демонтажу рекламного засобу, який має бути здійснений на підставі наказу Управління з питань реклами виконавчого органу Київської міської ради (Київської міської державної адміністрації), або не виконання цієї вимоги в зазначений термін, вищевказаними нормативно-правовими актами в сфері реклами не передбачено та є не можливим.
З наказами Управління з питань реклами виконавчого органу Київської міської ради (Київської міської державної адміністрації) «Про демонтаж рекламних засобів» та переліком РЗ, які підлягають демонтажу можна ознайомитися на офіційному веб-сайті: **reklama.kyivcity.gov.ua**

АКТ обстеження
від 15.11.2021 р.

За результатами обстеження території району Дніпровський міста Києва, за адресою: **Дніпровський р-н, просп. Броварський, 11 літ. В** виявлено порушення Типових правил розміщення зовнішньої реклами, затверджених постановою Кабінету Міністрів України від 29.12.2003 № 2067, Правил благоустрою міста Києва, затверджених рішенням Київської міської ради від 25.12.2008 № 1051/1051, Правил розміщення рекламних засобів у місті Києві, затверджених рішенням Київської міської ради від 20.04.2017 №223/2445, Порядку розміщення вивісок у місті Києві, затвердженого рішенням Київської міської ради від 20.04.2017 № 224/2446, Порядку розміщення зовнішньої реклами в місті Києві, затвердженого розпорядженням виконавчого органу Київської міської ради (Київської міської державної адміністрації) від 05.02.2019 № 207, зареєстрованого в Головному територіальному управлінні юстиції у місті Києві 25.02.2019 р. за № 34/2211, Порядку погодження розміщення реклами на транспорті комунальної власності територіальної громади міста Києва, затвердженого розпорядженням виконавчого органу Київської міської ради (Київської міської державної адміністрації) від 05.02.2019 № 207, зареєстрованого в Головному територіальному управлінні юстиції у місті Києві 25.02.2019 р. за № 34/2212, а саме: розміщення спеціальної(-их) тимчасової(-их)/ стаціонарної(-их) конструкції(-ій) типу(-ів): **Вивіска (інформаційна вивіска)**
Суть порушення: Невідповідність вивіски (п.5.1.1 розділу V)
Зміст: _____
Площа: 2,9459 кв.м
Наявність приладів освітлення: _____
(внутрішнє, зовнішнє або відсутнє)
Документи, які були надані під час обстеження: _____
_____
Примітки: **№** **32927-І-21** **від 11.08.2021**
(зауваження до рекламного засобу: зовнішній вигляд, технічний стан тощо)
Акт підготував: провідний фахівець відділу обстеження та обліку рекламних засобів КП «Київреклама»:
_____ **Майзус М.Ю.**

Підпис працівника відділу контролю та обліку рекламних засобів Управління з питань реклами виконавчого органу Київської міської ради (Київської міської державної адміністрації):
_____ **Максименко А.Ю.**

Фото фіксація розміщення спеціальної тимчасової/стаціонарної конструкції:

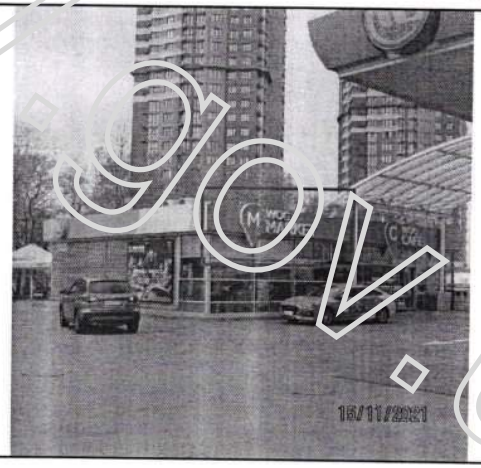

reklama.kyivcity.gov.ua

ВИКОНАВЧИЙ ОРГАН КИЇВСЬКОЇ МІСЬКОЇ РАДИ
(КИЇВСЬКОЇ МІСЬКОЇ ДЕРЖАВНОЇ АДМІНІСТРАЦІЇ)
УПРАВЛІННЯ З ПИТАНЬ РЕКЛАМИ

вул. Хрещатик, 36, м.Київ, 01044, Call – центр (044) 15-51, Код ЄДРПОУ 41348526

ВИМОГА № 012259-21
від 13.12.2021 р.

Складена: головним спеціалістом Максименко А.Ю.
(посада, прізвище, ім'я та по-батькові особи, яка складає вимогу)

на ім'я: ТОВ "АРІТЕЙЛ"

(посада, найменування юридичної особи або фізичної особи-підприємця, прізвище, ім'я, по-батькові)

Адреса: 04080, м. Київ, вул. Новокостянтинівська, 13/19, тел.205-56-76, 050-415-35-01 Інна
(район, вулиця, № будинку, контактний телефон)

щодо усунення порушень Типових правил розміщення зовнішньої реклами, затверджених постановою Кабінету Міністрів України від 29.12.2003 № 2067, Правил благоустрою міста Києва, затверджених рішенням Київської міської ради від 25.12.2008 № 1051/1051, Правил розміщення рекламних засобів у місті Києві, затверджених рішенням Київської міської ради від 20.04.2017 №223/2445, Порядку розміщення вивісок у місті Києві, затвердженого рішенням Київської міської ради від 20.04.2017 № 224/2446, Порядку розміщення зовнішньої реклами в місті Києві, затвердженого розпорядженням виконавчого органу Київської міської ради (Київської міської державної адміністрації) від 05.02.2019 № 207, зареєстрованого в Головному територіальному управлінні юстиції у місті Києві 25.02.2019 р. за № 34/2211, Порядку погодження розміщення реклами на транспорті комунальної власності територіальної громади міста Києва, затвердженого розпорядженням виконавчого органу Київської міської ради (Київської міської державної адміністрації) від 05.02.2019 № 207, зареєстрованого в Головному територіальному управлінні юстиції у місті Києві 25.02.2019 р. за № 34/2212, які зафіксовані в Акті обстеження, що додається.

Суть порушення: Самовільно встановлений РЗ (п.3.3.1 розділу III) ;
У зв'язку з цим, необхідно здійснити демонтаж конструкції: Банер, панно на фасаді будинку (будівлі) та/або будівельних риштуваннях;
Примітка (№ документу): № 172902С від 16.11.2021

У разі невиконання цієї вимоги у термін до 04.01.2022 р., конструкція буде демонтована комунальним підприємством «Київреклама» на підставі відповідного наказу Управління з питань реклами виконавчого органу Київської міської ради (Київської міської державної адміністрації) «Про демонтаж рекламних засобів».
Про усунення зазначених порушень повідомити Управління з питань реклами (01044, м.Київ, вул. Хрещатик, 36, або 04070, м. Київ, Боричів узвіз, 8 тел. 481-47-18) в письмовій формі з фотофіксацією.

Вимогу склав: головний спеціаліст Максименко А.Ю. _____
(ПІБ та підпис працівника відділу контролю та обліку рекламних засобів Управління з питань реклами виконавчого органу Київської міської ради (Київської міської державної адміністрації)

Вимогу одержав _____
(посада, прізвище, ім'я, по-батькові, підпис)

Увага:
Відтермінування чи не здійснення демонтажу рекламного засобу, який має бути здійснений на підставі наказу Управління з питань реклами виконавчого органу Київської міської ради (Київської міської державної адміністрації), або не виконання цієї вимоги в зазначений термін, вищевказаними нормативно-правовими актами в сфері реклами не передбачено та є не можливим.
З наказами Управління з питань реклами виконавчого органу Київської міської ради (Київської міської державної адміністрації) «Про демонтаж рекламних засобів» та переліком РЗ, які підлягають демонтажу можна ознайомитися на офіційному веб-сайті: **reklama.kyivcity.gov.ua**

АКТ обстеження
від 16.11.2021 р.

За результатами обстеження території району Дніпровський міста Києва, за адресою: **Дніпровський р-н, вул. Сиваська, 1-А** виявлено порушення Типових правил розміщення зовнішньої реклами, затверджених постановою Кабінету Міністрів України від 29.12.2003 № 2067, Правил благоустрою міста Києва, затверджених рішенням Київської міської ради від 25.12.2008 № 1051/1051, Правил розміщення рекламних засобів у місті Києві, затверджених рішенням Київської міської ради від 20.04.2017 №223/2445, Порядку розміщення вивісок у місті Києві, затвердженого рішенням Київської міської ради від 20.04.2017 № 224/2446, Порядку розміщення зовнішньої реклами в місті Києві, затвердженого розпорядженням виконавчого органу Київської міської ради (Київської міської державної адміністрації) від 05.02.2019 № 207, зареєстрованого в Головному територіальному управлінні юстиції у місті Києві 25.02.2019 р. за № 34/2211, Порядку погодження розміщення реклами на транспорті комунальної власності територіальної громади міста Києва, затвердженого розпорядженням виконавчого органу Київської міської ради (Київської міської державної адміністрації) від 05.02.2019 № 207, зареєстрованого в Головному територіальному управлінні юстиції у місті Києві 25.02.2019 р. за № 34/2212, а саме: розміщення спеціальної(-их) тимчасової(-их)/ стаціонарної(-их) конструкції(-ій) типу(-ів): **Банер, панно на фасаді будинку (будівлі) та/або будівельних риштуваннях**
Суть порушення: Самовільно встановлений РЗ (п.3.3.1 розділу III)
Зміст: _____
Площа: 1,5 кв.м
Наявність приладів освітлення: _____
(внутрішнє, зовнішнє або відсутнє)
Документи, які були надані під час обстеження: _____
_____
Примітки: № 172902С від 16.11.2021
(зауваження до рекламного засобу: зовнішній вигляд, технічний стан тощо)
Акт підготував: провідний фахівець відділу обстеження та обліку рекламних засобів КП «Київреклама»:
_____ **Майзус М.Ю.**

Підпис працівника відділу контролю та обліку рекламних засобів Управління з питань реклами виконавчого органу Київської міської ради (Київської міської державної адміністрації):
_____ **Максименко А.Ю.**

Фото фіксація розміщення спеціальної тимчасової/стаціонарної конструкції:

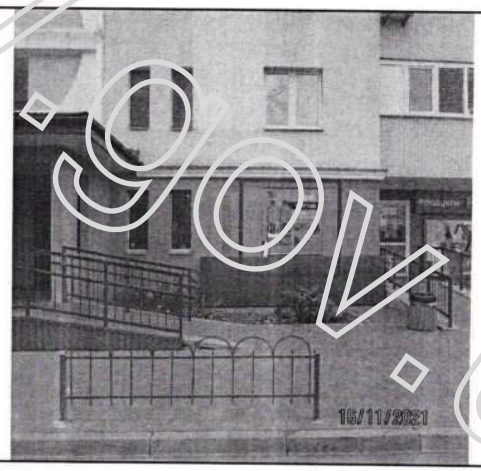

reklama.kyivcity.gov.ua

ВИКОНАВЧИЙ ОРГАН КИЇВСЬКОЇ МІСЬКОЇ РАДИ
(КИЇВСЬКОЇ МІСЬКОЇ ДЕРЖАВНОЇ АДМІНІСТРАЦІЇ)
УПРАВЛІННЯ З ПИТАНЬ РЕКЛАМИ

вул. Хрещатик, 36, м.Київ, 01044, Call – центр (044) 15-51, Код ЄДРПОУ 41348526

ВИМОГА № 012258-21
від 15.12.2021 р.

Складена: головним спеціалістом Максименко А.Ю.
(посада, прізвище, ім'я та по-батькові особи, яка складає вимогу)

на ім'я: ТОВ "АРІТЕЙЛ"

(посада, найменування юридичної особи або фізичної особи-підприємця, прізвище, ім'я, по-батькові)

Адреса: 04080, м. Київ, вул. Новокостянтинівська, 13/10, тел.205-56-76, 050-415-35-01 Інна
(район, вулиця, № будинку, контактний телефон)

щодо усунення порушень Типових правил розміщення зовнішньої реклами, затверджених постановою Кабінету Міністрів України від 29.12.2003 № 2067, Правил благоустрою міста Києва, затверджених рішенням Київської міської ради від 25.12.2008 № 1051/1051, Правил розміщення рекламних засобів у місті Києві, затверджених рішенням Київської міської ради від 20.04.2017 №223/2445, Порядку розміщення вивісок у місті Києві, затвердженого рішенням Київської міської ради від 20.04.2017 № 224/2446, Порядку розміщення зовнішньої реклами в місті Києві, затвердженого розпорядженням виконавчого органу Київської міської ради (Київської міської державної адміністрації) від 05.02.2019 № 207, зареєстрованого в Головному територіальному управлінні юстиції у місті Києві 25.02.2019 р. за № 34/2211, Порядку погодження розміщення реклами на транспорті комунальної власності територіальної громади міста Києва, затвердженого розпорядженням виконавчого органу Київської міської ради (Київської міської державної адміністрації) від 05.02.2019 № 207, зареєстрованого в Головному територіальному управлінні юстиції у місті Києві 25.02.2019 р. за № 34/2212, які зафіксовані в Акті обстеження, що додається.

Суть порушення: Самовільно встановлений РЗ (п.3.3.1 розділу III) ;
У зв'язку з цим, необхідно здійснити демонтаж конструкції: Щит на фасаді будинку (будівлі);
Примітка (№ документу): № 172903С від 16.11.2021

У разі невиконання цієї вимоги у термін до 04.01.2022 р., конструкція буде демонтована комунальним підприємством «Київреклама» на підставі відповідного наказу Управління з питань реклами виконавчого органу Київської міської ради (Київської міської державної адміністрації) «Про демонтаж рекламних засобів».
Про усунення зазначених порушень повідомити Управління з питань реклами (01044, м.Київ, вул. Хрещатик, 36, або 04070, м. Київ, Боричів узвіз, 8 тел. 481-47-18) в письмовій формі з фотофіксацією.

Вимогу склав: головний спеціаліст Максименко А.Ю. _____
(ПІБ та підпис працівника відділу контролю та обліку рекламних засобів Управління з питань реклами виконавчого органу Київської міської ради (Київської міської державної адміністрації)

Вимогу одержав _____
(посада, прізвище, ім'я, по-батькові, підпис)

Увага:
Відтермінування чи не здійснення демонтажу рекламного засобу, який має бути здійснений на підставі наказу Управління з питань реклами виконавчого органу Київської міської ради (Київської міської державної адміністрації), або не виконання цієї вимоги в зазначений термін, вищевказаними нормативно-правовими актами в сфері реклами не передбачено та є не можливим.
З наказами Управління з питань реклами виконавчого органу Київської міської ради (Київської міської державної адміністрації) «Про демонтаж рекламних засобів» та переліком РЗ, які підлягають демонтажу можна ознайомитися на офіційному веб-сайті: **reklama.kyivcity.gov.ua**

АКТ обстеження
від 16.11.2021 р.

За результатами обстеження території району Дніпровський міста Києва, за адресою: **Дніпровський р-н, вул. Сиваська, 1-А** виявлено порушення Типових правил розміщення зовнішньої реклами, затверджених постановою Кабінету Міністрів України від 29.12.2003 № 2067, Правил благоустрою міста Києва, затверджених рішенням Київської міської ради від 25.12.2008 № 1051/1051, Правил розміщення рекламних засобів у місті Києві, затверджених рішенням Київської міської ради від 20.04.2017 №223/2445, Порядку розміщення вивісок у місті Києві, затвердженого рішенням Київської міської ради від 20.04.2017 № 224/2446, Порядку розміщення зовнішньої реклами в місті Києві, затвердженого розпорядженням виконавчого органу Київської міської ради (Київської міської державної адміністрації) від 05.02.2019 № 207, зареєстрованого в Головному територіальному управлінні юстиції у місті Києві 25.02.2019 р. за № 34/2211, Порядку погодження розміщення реклами на транспорті комунальної власності територіальної громади міста Києва, затвердженого розпорядженням виконавчого органу Київської міської ради (Київської міської державної адміністрації) від 05.02.2019 № 207, зареєстрованого в Головному територіальному управлінні юстиції у місті Києві 25.02.2019 р. за № 34/2212, а саме: розміщення спеціальної(-их) тимчасової(-их)/ стаціонарної(-их) конструкції(-ій) типу(-ів): **Щит на фасаді будинку (будівлі)**
Суть порушення: Самовільно встановлений РЗ (п.3.3.1 розділу III)
Зміст: _____
Площа: 6 кв.м
Наявність приладів освітлення: _____
(внутрішнє, зовнішнє або відсутнє)
Документи, які були надані під час обстеження: _____
_____
Примітки: № 172903С від 16.11.2021
(зауваження до рекламного засобу: зовнішній вигляд, технічний стан тощо)
Акт підготував: провідний фахівець відділу обстеження та обліку рекламних засобів КП «Київреклама»:
_____ **Майзус М.Ю.**

Підпис працівника відділу контролю та обліку рекламних засобів Управління з питань реклами виконавчого органу Київської міської ради (Київської міської державної адміністрації):
_____ **Максименко А.Ю.**

Фото фіксація розміщення спеціальної тимчасової/стаціонарної конструкції:

реклама.kyivcity.gov.ua

ВИКОНАВЧИЙ ОРГАН КИЇВСЬКОЇ МІСЬКОЇ РАДИ
(КИЇВСЬКОЇ МІСЬКОЇ ДЕРЖАВНОЇ АДМІНІСТРАЦІЇ)
УПРАВЛІННЯ З ПИТАНЬ РЕКЛАМИ

вул. Хрещатик, 36, м.Київ, 01044, Call – центр (044) 15-51, Код ЄДРПОУ 41348526

ВИМОГА № 012257-21
від 15.12.2021 р.

Складена: головним спеціалістом Максименко А.Ю.
(посада, прізвище, ім'я та по-батькові особи, яка складає вимогу)

на ім'я: ТОВ "АРІТЕЙЛ"

(посада, найменування юридичної особи або фізичної особи-підприємця, прізвище, ім'я, по-батькові)

Адреса: 04080, м. Київ, вул. Новокостянтинівська, 13/10, тел.205-56-46, 050-415-35-01 Інна
(район, вулиця, № будинку, контактний телефон)

щодо усунення порушень Типових правил розміщення зовнішньої реклами, затверджених постановою Кабінету Міністрів України від 29.12.2003 № 2067, Правил благоустрою міста Києва, затверджених рішенням Київської міської ради від 25.12.2008 № 1051/1051, Правил розміщення рекламних засобів у місті Києві, затверджених рішенням Київської міської ради від 20.04.2017 №223/2445, Порядку розміщення вивісок у місті Києві, затвердженого рішенням Київської міської ради від 20.04.2017 № 224/2446, Порядку розміщення зовнішньої реклами в місті Києві, затвердженого розпорядженням виконавчого органу Київської міської ради (Київської міської державної адміністрації) від 05.02.2019 № 207, зареєстрованого в Головному територіальному управлінні юстиції у місті Києві 25.02.2019 р. за № 34/2211, Порядку погодження розміщення реклами на транспорті комунальної власності територіальної громади міста Києва, затвердженого розпорядженням виконавчого органу Київської міської ради (Київської міської державної адміністрації) від 05.02.2019 № 207, зареєстрованого в Головному територіальному управлінні юстиції у місті Києві 25.02.2019 р. за № 34/2212, які зафіксовані в Акті обстеження, що додається.

Суть порушення: Самовільно встановлений РЗ (п.3.3.1 розділу III) ;
У зв'язку з цим, необхідно здійснити демонтаж конструкції: Банер, панно на фасаді будинку (будівлі) та/або будівельних риштуваннях;
Примітка (№ документу): № 172904С від 16.11.2021

У разі невиконання цієї вимоги у термін до 04.01.2022 р., конструкція буде демонтована комунальним підприємством «Київреклама» на підставі відповідного наказу Управління з питань реклами виконавчого органу Київської міської ради (Київської міської державної адміністрації) «Про демонтаж рекламних засобів».
Про усунення зазначених порушень повідомити Управління з питань реклами (01044, м.Київ, вул. Хрещатик, 36, або 04070, м. Київ, Боричів узвіз, 8 тел. 481-47-18) в письмовій формі з фотофіксацією.

Вимогу склав: головний спеціаліст Максименко А.Ю. _____
(ПІБ та підпис працівника відділу контролю та обліку рекламних засобів Управління з питань реклами виконавчого органу Київської міської ради (Київської міської державної адміністрації)

Вимогу одержав _____
(посада, прізвище, ім'я, по-батькові, підпис)

Увага:
Відтермінування чи не здійснення демонтажу рекламного засобу, який має бути здійснений на підставі наказу Управління з питань реклами виконавчого органу Київської міської ради (Київської міської державної адміністрації), або не виконання цієї вимоги в зазначений термін, вищевказаними нормативно-правовими актами в сфері реклами не передбачено та є не можливим.
З наказами Управління з питань реклами виконавчого органу Київської міської ради (Київської міської державної адміністрації) «Про демонтаж рекламних засобів» та переліком РЗ, які підлягають демонтажу можна ознайомитися на офіційному веб-сайті: **reklama.kyivcity.gov.ua**

АКТ обстеження
від 16.11.2021 р.

За результатами обстеження території району Дніпровський міста Києва, за адресою: **Дніпровський р-н, вул. Сиваська, 1-А** виявлено порушення Типових правил розміщення зовнішньої реклами, затверджених постановою Кабінету Міністрів України від 29.12.2003 № 2067, Правил благоустрою міста Києва, затверджених рішенням Київської міської ради від 25.12.2008 № 1051/1051, Правил розміщення рекламних засобів у місті Києві, затверджених рішенням Київської міської ради від 20.04.2017 №223/2445, Порядку розміщення вивісок у місті Києві, затвердженого рішенням Київської міської ради від 20.04.2017 № 224/2446, Порядку розміщення зовнішньої реклами в місті Києві, затвердженого розпорядженням виконавчого органу Київської міської ради (Київської міської державної адміністрації) від 05.02.2019 № 207, зареєстрованого в Головному територіальному управлінні юстиції у місті Києві 25.02.2019 р. за № 34/2211, Порядку погодження розміщення реклами на транспорті комунальної власності територіальної громади міста Києва, затвердженого розпорядженням виконавчого органу Київської міської ради (Київської міської державної адміністрації) від 05.02.2019 № 207, зареєстрованого в Головному територіальному управлінні юстиції у місті Києві 25.02.2019 р. за № 34/2212, а саме: розміщення спеціальної(-их) тимчасової(-их)/ стаціонарної(-их) конструкції(-ій) типу(-ів): **Банер, панно на фасаді будинку (будівлі) та/або будівельних риштуваннях**
Суть порушення: Самовільно встановлений РЗ (п.3.3.1 розділу III)
Зміст: _____
Площа: 1,5 кв.м
Наявність приладів освітлення: _____
(внутрішнє, зовнішнє або відсутнє)
Документи, які були надані під час обстеження: _____
_____
Примітки: № 172904С від 16.11.2021
(зауваження до рекламного засобу: зовнішній вигляд, технічний стан тощо)
Акт підготував: провідний фахівець відділу обстеження та обліку рекламних засобів КП «Київреклама»:
_____ **Майзус М.Ю.**

Підпис працівника відділу контролю та обліку рекламних засобів Управління з питань реклами виконавчого органу Київської міської ради (Київської міської державної адміністрації):
_____ **Максименко А.Ю.**

Фото фіксація розміщення спеціальної тимчасової/стаціонарної конструкції:

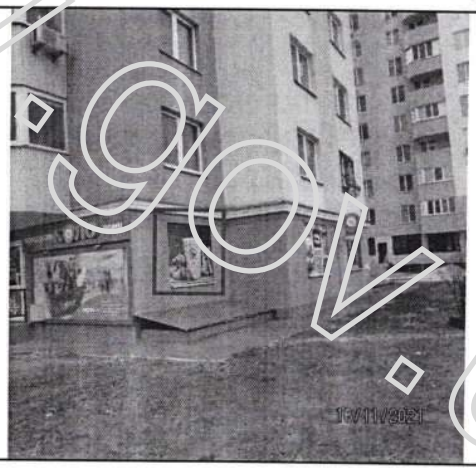

reklama.kyivcity.gov.ua

ВИКОНАВЧИЙ ОРГАН КИЇВСЬКОЇ МІСЬКОЇ РАДИ
(КИЇВСЬКОЇ МІСЬКОЇ ДЕРЖАВНОЇ АДМІНІСТРАЦІЇ)
УПРАВЛІННЯ З ПИТАНЬ РЕКЛАМИ

вул. Хрещатик, 36, м.Київ, 01044, Call – центр (044) 15-51, Код ЄДРПОУ 41348526

ВИМОГА № 012256-21
від 13.12.2021 р.

Складена: головним спеціалістом Максименко А.Ю.
(посада, прізвище, ім'я та по-батькові особи, яка складає вимогу)

на ім'я: ТОВ "АРІТЕЙЛ"

(посада, найменування юридичної особи або фізичної особи-підприємця, прізвище, ім'я, по-батькові)

Адреса: 04080, м. Київ, вул. Новокостянтинівська, 13/19, тел.205-56-76, 050-415-35-01 Інна
(район, вулиця, № будинку, контактний телефон)

щодо усунення порушень Типових правил розміщення зовнішньої реклами, затверджених постановою Кабінету Міністрів України від 29.12.2003 № 2067, Правил благоустрою міста Києва, затверджених рішенням Київської міської ради від 25.12.2008 № 1051/1051, Правил розміщення рекламних засобів у місті Києві, затверджених рішенням Київської міської ради від 20.04.2017 №223/2445, Порядку розміщення вивісок у місті Києві, затвердженого рішенням Київської міської ради від 20.04.2017 № 224/2446, Порядку розміщення зовнішньої реклами в місті Києві, затвердженого розпорядженням виконавчого органу Київської міської ради (Київської міської державної адміністрації) від 05.02.2019 № 207, зареєстрованого в Головному територіальному управлінні юстиції у місті Києві 25.02.2019 р. за № 34/2211, Порядку погодження розміщення реклами на транспорті комунальної власності територіальної громади міста Києва, затвердженого розпорядженням виконавчого органу Київської міської ради (Київської міської державної адміністрації) від 05.02.2019 № 207, зареєстрованого в Головному територіальному управлінні юстиції у місті Києві 25.02.2019 р. за № 34/2212, які зафіксовані в Акті обстеження, що додається.

Суть порушення: Самовільно встановлений РЗ (п.3.3.1 розділу III) ;
У зв'язку з цим, необхідно здійснити демонтаж конструкції: Банер, панно на фасаді будинку (будівлі) та/або будівельних риштуваннях;
Примітка (№ документу): № 172906С від 16.11.2021

У разі невиконання цієї вимоги у термін до 04.01.2022 р., конструкція буде демонтована комунальним підприємством «Київреклама» на підставі відповідного наказу Управління з питань реклами виконавчого органу Київської міської ради (Київської міської державної адміністрації) «Про демонтаж рекламних засобів».
Про усунення зазначених порушень повідомити Управління з питань реклами (01044, м.Київ, вул. Хрещатик, 36, або 04070, м. Київ, Боричів узвіз, 8 тел. 481-47-18) в письмовій формі з фотофіксацією.

Вимогу склав: головний спеціаліст Максименко А.Ю. _____
(ПІБ та підпис працівника відділу контролю та обліку рекламних засобів Управління з питань реклами виконавчого органу Київської міської ради (Київської міської державної адміністрації)

Вимогу одержав _____
(посада, прізвище, ім'я, по-батькові, підпис)

Увага:
Відтермінування чи не здійснення демонтажу рекламного засобу, який має бути здійснений на підставі наказу Управління з питань реклами виконавчого органу Київської міської ради (Київської міської державної адміністрації), або не виконання цієї вимоги в зазначений термін, вищевказаними нормативно-правовими актами в сфері реклами не передбачено та є не можливим.
З наказами Управління з питань реклами виконавчого органу Київської міської ради (Київської міської державної адміністрації) «Про демонтаж рекламних засобів» та переліком РЗ, які підлягають демонтажу можна ознайомитися на офіційному веб-сайті: **reklama.kyivcity.gov.ua**

АКТ обстеження
від 03.12.2021 р.

За результатами обстеження території району Дніпровський міста Києва, за адресою: **Дніпровський р-н, вул. Сиваська, 1-А** виявлено порушення Типових правил розміщення зовнішньої реклами, затверджених постановою Кабінету Міністрів України від 29.12.2003 № 2067, Правил благоустрою міста Києва, затверджених рішенням Київської міської ради від 25.12.2008 № 1051/1051, Правил розміщення рекламних засобів у місті Києві, затверджених рішенням Київської міської ради від 20.04.2017 №223/2445, Порядку розміщення вивісок у місті Києві, затвердженого рішенням Київської міської ради від 20.04.2017 № 224/2446, Порядку розміщення зовнішньої реклами в місті Києві, затвердженого розпорядженням виконавчого органу Київської міської ради (Київської міської державної адміністрації) від 05.02.2019 № 207, зареєстрованого в Головному територіальному управлінні юстиції у місті Києві 25.02.2019 р. за № 34/2211, Порядку погодження розміщення реклами на транспорті комунальної власності територіальної громади міста Києва, затвердженого розпорядженням виконавчого органу Київської міської ради (Київської міської державної адміністрації) від 05.02.2019 № 207, зареєстрованого в Головному територіальному управлінні юстиції у місті Києві 25.02.2019 р. за № 34/2212, а саме: розміщення спеціальної(-их) тимчасової(-их)/ стаціонарної(-их) конструкції(-ій) типу(-ів): **Банер, панно на фасаді будинку (будівлі) та/або будівельних риштуваннях**
Суть порушення: Самовільно встановлений РЗ (п.3.3.1 розділу III)
Зміст: _____
Площа: 1,5 кв.м
Наявність приладів освітлення: _____
(внутрішнє, зовнішнє або відсутнє)
Документи, які були надані під час обстеження: _____
_____
Примітки: № 172906С від 16.11.2021
(зауваження до рекламного засобу: зовнішній вигляд, технічний стан тощо)
Акт підготував: провідний фахівець відділу обстеження та обліку рекламних засобів КП «Київреклама»:
_____ **Майзус М.Ю.**

Підпис працівника відділу контролю та обліку рекламних засобів Управління з питань реклами виконавчого органу Київської міської ради (Київської міської державної адміністрації):
_____ **Максименко А.Ю.**

Фото фіксація розміщення спеціальної тимчасової/стаціонарної конструкції:

reklama.kyivcity.gov.ua

ВИКОНАВЧИЙ ОРГАН КИЇВСЬКОЇ МІСЬКОЇ РАДИ
(КИЇВСЬКОЇ МІСЬКОЇ ДЕРЖАВНОЇ АДМІНІСТРАЦІЇ)
УПРАВЛІННЯ З ПИТАНЬ РЕКЛАМИ

вул. Хрещатик, 36, м.Київ, 01044, Call – центр (044) 15-51, Код ЄДРПОУ 41348526

ВИМОГА № 012255-21
від 13.12.2021 р.

Складена: головним спеціалістом Максименко А.Ю.
(посада, прізвище, ім'я та по-батькові особи, яка складає вимогу)

на ім'я: ТОВ "Мережа магазинів "Дніпро-М"

(посада, найменування юридичної особи або фізичної особи-підприємця, прізвище, ім'я, по-батькові)

Адреса: Україна, 04080, місто Київ, ВУЛИЦЯ КИРИЛІВСЬКА, будинок 102,
(район, вулиця, № будинку, контактний телефон)

щодо усунення порушень Типових правил розміщення зовнішньої реклами, затверджених постановою Кабінету Міністрів України від 29.12.2003 № 2067, Правил благоустрою міста Києва, затверджених рішенням Київської міської ради від 25.12.2008 № 1051/1051, Правил розміщення рекламних засобів у місті Києві, затверджених рішенням Київської міської ради від 20.04.2017 №223/2445, Порядку розміщення вивісок у місті Києві, затвердженого рішенням Київської міської ради від 20.04.2017 № 224/2446, Порядку розміщення зовнішньої реклами в місті Києві, затвердженого розпорядженням виконавчого органу Київської міської ради (Київської міської державної адміністрації) від 05.02.2019 № 207, зареєстрованого в Головному територіальному управлінні юстиції у місті Києві 25.02.2019 р. за № 34/2211, Порядку погодження розміщення реклами на транспорті комунальної власності територіальної громади міста Києва, затвердженого розпорядженням виконавчого органу Київської міської ради (Київської міської державної адміністрації) від 05.02.2019 № 207, зареєстрованого в Головному територіальному управлінні юстиції у місті Києві 25.02.2019 р. за № 34/2212, які зафіксовані в Акті обстеження, що додається.

Суть порушення: Невідповідність вивіски (п.5.1.1 розділу V) ;
У зв'язку з цим, необхідно здійснити демонтаж конструкції: Вивіска (інформаційна вивіска);
Примітка (№ документу): № 30674-І-20 від 20.11.2020

У разі невиконання цієї вимоги у термін до 04.01.2022 р., конструкція буде демонтована комунальним підприємством «Київреклама» на підставі відповідного наказу Управління з питань реклами виконавчого органу Київської міської ради (Київської міської державної адміністрації) «Про демонтаж рекламних засобів».
Про усунення зазначених порушень повідомити Управління з питань реклами (01044, м.Київ, вул. Хрещатик, 36, або 04070, м. Київ, Боричів узвіз, 8 тел. 481-47-18) в письмовій формі з фотофіксацією.

Вимогу склав: головний спеціаліст Максименко А.Ю. _____
(ПІБ та підпис працівника відділу контролю та обліку рекламних засобів Управління з питань реклами виконавчого органу Київської міської ради (Київської міської державної адміністрації)

Вимогу одержав _____
(посада, прізвище, ім'я, по-батькові, підпис)

Увага:
Відтермінування чи не здійснення демонтажу рекламного засобу, який має бути здійснений на підставі наказу Управління з питань реклами виконавчого органу Київської міської ради (Київської міської державної адміністрації), або не виконання цієї вимоги в зазначений термін, вищевказаними нормативно-правовими актами в сфері реклами не передбачено та є не можливим.
З наказами Управління з питань реклами виконавчого органу Київської міської ради (Київської міської державної адміністрації) «Про демонтаж рекламних засобів» та переліком РЗ, які підлягають демонтажу можна ознайомитися на офіційному веб-сайті: **reklama.kyivcity.gov.ua**

АКТ обстеження
від 22.11.2021 р.

За результатами обстеження території району Дніпровський міста Києва, за адресою: **Дніпровський р-н, вул. Празька, 3** виявлено порушення Типових правил розміщення зовнішньої реклами, затверджених постановою Кабінету Міністрів України від 29.12.2003 № 2067, Правил благоустрою міста Києва, затверджених рішенням Київської міської ради від 25.12.2008 № 1051/1051, Правил розміщення рекламних засобів у місті Києві, затверджених рішенням Київської міської ради від 20.04.2017 №223/2445, Порядку розміщення вивісок у місті Києві, затвердженого рішенням Київської міської ради від 20.04.2017 № 224/2446, Порядку розміщення зовнішньої реклами в місті Києві, затвердженого розпорядженням виконавчого органу Київської міської ради (Київської міської державної адміністрації) від 05.02.2019 № 207, зареєстрованого в Головному територіальному управлінні юстиції у місті Києві 25.02.2019 р. за № 34/2211, Порядку погодження розміщення реклами на транспорті комунальної власності територіальної громади міста Києва, затвердженого розпорядженням виконавчого органу Київської міської ради (Київської міської державної адміністрації) від 05.02.2019 № 207, зареєстрованого в Головному територіальному управлінні юстиції у місті Києві 25.02.2019 р. за № 34/2212, а саме: розміщення спеціальної(-их) тимчасової(-их)/ стаціонарної(-их) конструкції(-ій) типу(-ів): **Вивіска (інформаційна вивіска)**
Суть порушення: Невідповідність вивіски (п.5.1.1 розділу V)
Зміст: _____
Площа: 3 кв.м
Наявність приладів освітлення: _____
(внутрішнє, зовнішнє або відсутнє)
Документи, які були надані під час обстеження: _____

Примітки: **№ 30674-І-20 від 20.11.2020**
(зауваження до рекламного засобу: зовнішній вигляд, технічний стан тощо)

Акт підготував: провідний фахівець відділу обстеження та обліку рекламних засобів КП «Київреклама»:
_____ **Майзус М.Ю.**

Підпис працівника відділу контролю та обліку рекламних засобів Управління з питань реклами виконавчого органу Київської міської ради (Київської міської державної адміністрації):
_____ **Максименко А.Ю.**

Фото фіксація розміщення спеціальної тимчасової/стаціонарної конструкції:

reklama.kyivcity.gov.ua

ВИКОНАВЧИЙ ОРГАН КИЇВСЬКОЇ МІСЬКОЇ РАДИ
(КИЇВСЬКОЇ МІСЬКОЇ ДЕРЖАВНОЇ АДМІНІСТРАЦІЇ)
УПРАВЛІННЯ З ПИТАНЬ РЕКЛАМИ

вул. Хрещатик, 36, м.Київ, 01044, Call – центр (044) 15-51, Код ЄДРПОУ 41348526

ВИМОГА № 012254-21
від 13.12.2021 р.

Складена: головним спеціалістом Максименко А.Ю.
(посада, прізвище, ім'я та по-батькові особи, яка складає вимогу)

на ім'я: ТОВ "ОСНОВА ІНФО"

(посада, найменування юридичної особи або фізичної особи-підприємця, прізвище, ім'я, по-батькові)

Адреса: 61052, Харківська обл., м. Харків, вул.Різдвяна, 29-А
(район, вулиця, № будинку, контактний телефон)

щодо усунення порушень Типових правил розміщення зовнішньої реклами, затверджених постановою Кабінету Міністрів України від 29.12.2003 № 2067, Правил благоустрою міста Києва, затверджених рішенням Київської міської ради від 25.12.2008 № 1051/1051, Правил розміщення рекламних засобів у місті Києві, затверджених рішенням Київської міської ради від 20.04.2017 №223/2445, Порядку розміщення вивісок у місті Києві, затвердженого рішенням Київської міської ради від 20.04.2017 № 224/2446, Порядку розміщення зовнішньої реклами в місті Києві, затвердженого розпорядженням виконавчого органу Київської міської ради (Київської міської державної адміністрації) від 05.02.2019 № 207, зареєстрованого в Головному територіальному управлінні юстиції у місті Києві 25.02.2019 р. за № 34/2211, Порядку погодження розміщення реклами на транспорті комунальної власності територіальної громади міста Києва, затвердженого розпорядженням виконавчого органу Київської міської ради (Київської міської державної адміністрації) від 05.02.2019 № 207, зареєстрованого в Головному територіальному управлінні юстиції у місті Києві 25.02.2019 р. за № 34/2212, які зафіксовані в Акті обстеження, що додається.

Суть порушення: Невідповідність вивіски (п.5.1.1 розділу V) ;
У зв'язку з цим, необхідно здійснити демонтаж конструкції: Вивіска (інформаційна вивіска);
Примітка (№ документу): № 33641-І-21 від 21.10.2021

У разі невиконання цієї вимоги у термін до 04.01.2022 р., конструкція буде демонтована комунальним підприємством «Київреклама» на підставі відповідного наказу Управління з питань реклами виконавчого органу Київської міської ради (Київської міської державної адміністрації) «Про демонтаж рекламних засобів».
Про усунення зазначених порушень повідомити Управління з питань реклами (01044, м.Київ, вул. Хрещатик, 36, або 04070, м. Київ, Боричів узвіз, 8 тел. 481-47-18) в письмовій формі з фотофіксацією.

Вимогу склав: головний спеціаліст Максименко А.Ю. _____
(ПІБ та підпис працівника відділу контролю та обліку рекламних засобів Управління з питань реклами виконавчого органу Київської міської ради (Київської міської державної адміністрації)

Вимогу одержав _____
(посада, прізвище, ім'я, по-батькові, підпис)

Увага:
Відтермінування чи не здійснення демонтажу рекламного засобу, який має бути здійснений на підставі наказу Управління з питань реклами виконавчого органу Київської міської ради (Київської міської державної адміністрації), або не виконання цієї вимоги в зазначений термін, вищевказаними нормативно-правовими актами в сфері реклами не передбачено та є не можливим.
З наказами Управління з питань реклами виконавчого органу Київської міської ради (Київської міської державної адміністрації) «Про демонтаж рекламних засобів» та переліком РЗ, які підлягають демонтажу можна ознайомитися на офіційному веб-сайті: **reklama.kyivcity.gov.ua**

АКТ обстеження
від 15.11.2021 р.

За результатами обстеження території району Дніпровський міста Києва, за адресою: **Дніпровський р-н, вул. Попудренка, 46/2-а (літ. А)** виявлено порушення Типових правил розміщення зовнішньої реклами, затверджених постановою Кабінету Міністрів України від 29.12.2003 № 2067, Правил благоустрою міста Києва, затверджених рішенням Київської міської ради від 25.12.2008 № 1051/1051, Правил розміщення рекламних засобів у місті Києві, затверджених рішенням Київської міської ради від 20.04.2017 №223/2445, Порядку розміщення вивісок у місті Києві, затвердженого рішенням Київської міської ради від 20.04.2017 № 224/2446, Порядку розміщення зовнішньої реклами в місті Києві, затвердженого розпорядженням виконавчого органу Київської міської ради (Київської міської державної адміністрації) від 05.02.2019 № 207, зареєстрованого в Головному територіальному управлінні юстиції у місті Києві 25.02.2019 р. за № 34/2211, Порядку погодження розміщення реклами на транспорті комунальної власності територіальної громади міста Києва, затвердженого розпорядженням виконавчого органу Київської міської ради (Київської міської державної адміністрації) від 05.02.2019 № 207, зареєстрованого в Головному територіальному управлінні юстиції у місті Києві 25.02.2019 р. за № 34/2212, а саме: розміщення спеціальної(-их) тимчасової(-их)/ стаціонарної(-их) конструкції(-ій) типу(-ів): **Вивіска (інформаційна вивіска)**
Суть порушення: Невідповідність вивіски (п.5.1.1 розділу V)
Зміст: _____
Площа: 3 кв.м
Наявність приладів освітлення: _____
(внутрішнє, зовнішнє або відсутнє)
Документи, які були надані під час обстеження: _____

Примітки: **№ 33641-І-21 від 21.10.2021**
(зауваження до рекламного засобу: зовнішній вигляд, технічний стан тощо)

Акт підготував: провідний фахівець відділу обстеження та обліку рекламних засобів КП «Київреклама»:
_____ **Майзус М.Ю.**

Підпис працівника відділу контролю та обліку рекламних засобів Управління з питань реклами виконавчого органу Київської міської ради (Київської міської державної адміністрації):
_____ **Максименко А.Ю.**

Фото фіксація розміщення спеціальної тимчасової/стаціонарної конструкції:

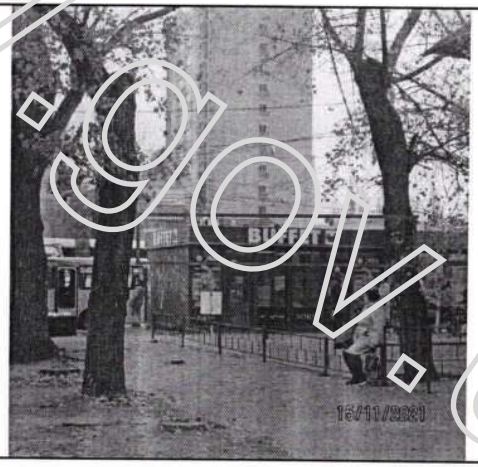

reklama.kyivcity.gov.ua

ВИКОНАВЧИЙ ОРГАН КИЇВСЬКОЇ МІСЬКОЇ РАДИ
(КИЇВСЬКОЇ МІСЬКОЇ ДЕРЖАВНОЇ АДМІНІСТРАЦІЇ)
УПРАВЛІННЯ З ПИТАНЬ РЕКЛАМИ

вул. Хрещатик, 36, м.Київ, 01044, Call – центр (044) 15-51, Код ЄДРПОУ 41348526

ВИМОГА № 012253-21
від 13.12.2021 р.

Складена: головним спеціалістом Максименко А.Ю.
(посада, прізвище, ім'я та по-батькові особи, яка складає вимогу)

на ім'я: ТОВ "МАССМАРТ"

(посада, найменування юридичної особи або фізичної особи-підприємця, прізвище, ім'я, по-батькові)

Адреса: 03056, м.Київ, ВУЛИЦЯ ВАДИМА ГЕТЬМАНА, будинок 27, офіс 25,
(район, вулиця, № будинку, контактний телефон)

щодо усунення порушень Типових правил розміщення зовнішньої реклами, затверджених постановою Кабінету Міністрів України від 29.12.2003 № 2067, Правил благоустрою міста Києва, затверджених рішенням Київської міської ради від 25.12.2008 № 1051/1051, Правил розміщення рекламних засобів у місті Києві, затверджених рішенням Київської міської ради від 20.04.2017 №223/2445, Порядку розміщення вивісок у місті Києві, затвердженого рішенням Київської міської ради від 20.04.2017 № 224/2446, Порядку розміщення зовнішньої реклами в місті Києві, затвердженого розпорядженням виконавчого органу Київської міської ради (Київської міської державної адміністрації) від 05.02.2019 № 207, зареєстрованого в Головному територіальному управлінні юстиції у місті Києві 25.02.2019 р. за № 34/2211, Порядку погодження розміщення реклами на транспорті комунальної власності територіальної громади міста Києва, затвердженого розпорядженням виконавчого органу Київської міської ради (Київської міської державної адміністрації) від 05.02.2019 № 207, зареєстрованого в Головному територіальному управлінні юстиції у місті Києві 25.02.2019 р. за № 34/2212, які зафіксовані в Акті обстеження, що додається.

Суть порушення: Невідповідність вивіски (п.5.1.1 розділу V) ;
У зв'язку з цим, необхідно здійснити демонтаж конструкції: Вивіска (інформаційна вивіска);
Примітка (№ документу): № 33566-І-21 від 13.10.2021

У разі невиконання цієї вимоги у термін до 04.01.2022 р., конструкція буде демонтована комунальним підприємством «Київреклама» на підставі відповідного наказу Управління з питань реклами виконавчого органу Київської міської ради (Київської міської державної адміністрації) «Про демонтаж рекламних засобів».
Про усунення зазначених порушень повідомити Управління з питань реклами (01044, м.Київ, вул. Хрещатик, 36, або 04070, м. Київ, Боричів узвіз, 8 тел. 481-47-18) в письмовій формі з фотофіксацією.

Вимогу склав: головний спеціаліст Максименко А.Ю. _____
(ПІБ та підпис працівника відділу контролю та обліку рекламних засобів Управління з питань реклами виконавчого органу Київської міської ради (Київської міської державної адміністрації)

Вимогу одержав _____
(посада, прізвище, ім'я, по-батькові, підпис)

Увага:
Відтермінування чи не здійснення демонтажу рекламного засобу, який має бути здійснений на підставі наказу Управління з питань реклами виконавчого органу Київської міської ради (Київської міської державної адміністрації), або не виконання цієї вимоги в зазначений термін, вищевказаними нормативно-правовими актами в сфері реклами не передбачено та є не можливим.
З наказами Управління з питань реклами виконавчого органу Київської міської ради (Київської міської державної адміністрації) «Про демонтаж рекламних засобів» та переліком РЗ, які підлягають демонтажу можна ознайомитися на офіційному веб-сайті: **reklama.kyivcity.gov.ua**

АКТ обстеження
від 16.11.2021 р.

За результатами обстеження території району Дніпровський міста Києва, за адресою: **Дніпровський р-н, вул. Поправки Юрія, 4/39** виявлено порушення Типових правил розміщення зовнішньої реклами, затверджених постановою Кабінету Міністрів України від 29.12.2003 № 2067, Правил благоустрою міста Києва, затверджених рішенням Київської міської ради від 25.12.2008 № 1051/1051, Правил розміщення рекламних засобів у місті Києві, затверджених рішенням Київської міської ради від 20.04.2017 №223/2445, Порядку розміщення вивісок у місті Києві, затвердженого рішенням Київської міської ради від 20.04.2017 № 224/2446, Порядку розміщення зовнішньої реклами в місті Києві, затвердженого розпорядженням виконавчого органу Київської міської ради (Київської міської державної адміністрації) від 05.02.2019 № 207, зареєстрованого в Головному територіальному управлінні юстиції у місті Києві 25.02.2019 р. за № 34/2211, Порядку погодження розміщення реклами на транспорті комунальної власності територіальної громади міста Києва, затвердженого розпорядженням виконавчого органу Київської міської ради (Київської міської державної адміністрації) від 05.02.2019 № 207, зареєстрованого в Головному територіальному управлінні юстиції у місті Києві 25.02.2019 р. за № 34/2212, а саме: розміщення спеціальної(-их) тимчасової(-их)/ стаціонарної(-их) конструкції(-ій) типу(-ів): **Вивіска (інформаційна вивіска)**
Суть порушення: Невідповідність вивіски (п.5.1.1 розділу V)
Зміст: _____
Площа: 0,957 кв.м
Наявність приладів освітлення: _____
(внутрішнє, зовнішнє або відсутнє)
Документи, які були надані під час обстеження: _____
_____
Примітки: **№ 33566-І-21 від 13.10.2021**
(зауваження до рекламного засобу: зовнішній вигляд, технічний стан тощо)

Акт підготував: провідний фахівець відділу обстеження та обліку рекламних засобів КП «Київреклама»:
_____ **Майзус М.Ю.**

Підпис працівника відділу контролю та обліку рекламних засобів Управління з питань реклами виконавчого органу Київської міської ради (Київської міської державної адміністрації):
_____ **Максименко А.Ю.**

Фото фіксація розміщення спеціальної тимчасової/стаціонарної конструкції:

reklama.kyivcity.gov.ua

ВИКОНАВЧИЙ ОРГАН КИЇВСЬКОЇ МІСЬКОЇ РАДИ
(КИЇВСЬКОЇ МІСЬКОЇ ДЕРЖАВНОЇ АДМІНІСТРАЦІЇ)
УПРАВЛІННЯ З ПИТАНЬ РЕКЛАМИ

вул. Хрещатик, 36, м.Київ, 01044 Call – центр (044) 15-51, Код ЄДРПОУ 41348526

ВИМОГА № 012252-21
від 13.12.2021 р.

Складена: головним спеціалістом Максименко А.Ю.
(посада, прізвище, ім'я та по-батькові особи, яка складає вимогу)

на ім'я: ФО-П Коцкало Володимир Володимирович

(посада, найменування юридичної особи або фізичної особи-підприємця, прізвище, ім'я, по-батькові)

Адреса: 02160, місто Київ, ПРОСПЕКТ СОБОРНОСТІ, будинок 17, корпус 2, квартира
(район, вулиця, № будинку, контактний телефон)

щодо усунення порушень Типових правил розміщення зовнішньої реклами, затверджених постановою Кабінету Міністрів України від 29.12.2003 № 2067, Правил благоустрою міста Києва, затверджених рішенням Київської міської ради від 25.12.2008 № 1051/1051, Правил розміщення рекламних засобів у місті Києві, затверджених рішенням Київської міської ради від 20.04.2017 №223/2445, Порядку розміщення вивісок у місті Києві, затвердженого рішенням Київської міської ради від 20.04.2017 № 224/2446, Порядку розміщення зовнішньої реклами в місті Києві, затвердженого розпорядженням виконавчого органу Київської міської ради (Київської міської державної адміністрації) від 05.02.2019 № 207, зареєстрованого в Головному територіальному управлінні юстиції у місті Києві 25.02.2019 р. за № 34/2211, Порядку погодження розміщення реклами на транспорті комунальної власності територіальної громади міста Києва, затвердженого розпорядженням виконавчого органу Київської міської ради (Київської міської державної адміністрації) від 05.02.2019 № 207, зареєстрованого в Головному територіальному управлінні юстиції у місті Києві 25.02.2019 р. за № 34/2212, які зафіксовані в Акті обстеження, що додається.

Суть порушення: Невідповідності технічних характеристик РЗ (п.3.3.4 розділу III) ;
У зв'язку з цим, необхідно здійснити демонтаж конструкції: Спеціальна рекламна конструкція на фасаді будинку (будівлі);
Примітка (№ документу): № 92057-21 від 20.09.2021

У разі невиконання цієї вимоги у термін до 04.01.2022 р., конструкція буде демонтована комунальним підприємством «Київреклама» на підставі відповідного наказу Управління з питань реклами виконавчого органу Київської міської ради (Київської міської державної адміністрації) «Про демонтаж рекламних засобів».
Про усунення зазначених порушень повідомити Управління з питань реклами (01044, м.Київ, вул. Хрещатик, 36, або 04070, м. Київ, Боричів узвіз, 8 тел. 481-47-18) в письмовій формі з фотофіксацією.

Вимогу склав: головний спеціаліст Максименко А.Ю. _____
(ПІБ та підпис працівника відділу контролю та обліку рекламних засобів Управління з питань реклами виконавчого органу Київської міської ради (Київської міської державної адміністрації)

Вимогу одержав _____
(посада, прізвище, ім'я, по-батькові, підпис)

Увага:
Відтермінування чи не здійснення демонтажу рекламного засобу, який має бути здійснений на підставі наказу Управління з питань реклами виконавчого органу Київської міської ради (Київської міської державної адміністрації), або не виконання цієї вимоги в зазначений термін, вищевказаними нормативно-правовими актами в сфері реклами не передбачено та є не можливим.
З наказами Управління з питань реклами виконавчого органу Київської міської ради (Київської міської державної адміністрації) «Про демонтаж рекламних засобів» та переліком РЗ, які підлягають демонтажу можна ознайомитися на офіційному веб-сайті: **reklama.kyivcity.gov.ua**

АКТ обстеження
від 03.12.2021 р.

За результатами обстеження території району Дніпровський міста Києва, за адресою: **Дніпровський р-н, вул. Миколайчука Івана (Серафимовича), 13-а** виявлено порушення Типових правил розміщення зовнішньої реклами, затверджених постановою Кабінету Міністрів України від 29.12.2003 № 2067, Правил благоустрою міста Києва, затверджених рішенням Київської міської ради від 25.12.2008 № 1051/1051, Правил розміщення рекламних засобів у місті Києві, затверджених рішенням Київської міської ради від 20.04.2017 №223/2445, Порядку розміщення вивісок у місті Києві, затвердженого рішенням Київської міської ради від 20.04.2017 № 224/2446, Порядку розміщення зовнішньої реклами в місті Києві, затвердженого розпорядженням виконавчого органу Київської міської ради (Київської міської державної адміністрації) від 05.02.2019 № 207, зареєстрованого в Головному територіальному управлінні юстиції у місті Києві 25.02.2019 р. за № 34/2211, Порядку погодження розміщення реклами на транспорті комунальної власності територіальної громади міста Києва, затвердженого розпорядженням виконавчого органу Київської міської ради (Київської міської державної адміністрації) від 05.02.2019 № 207, зареєстрованого в Головному територіальному управлінні юстиції у місті Києві 25.02.2019 р. за № 34/2212, а саме: розміщення спеціальної(-их) тимчасової(-их)/ стаціонарної(-их) конструкції(-ій) типу(-ів): **Спеціальна рекламна конструкція на фасаді будинку (будівлі)**
Суть порушення: Невідповідності технічних характеристик РЗ (п.3.3.4 розділу III)
Зміст: _____
Площа: 3,99 кв.м
Наявність приладів освітлення: _____
(внутрішнє, зовнішнє або відсутнє)
Документи, які були надані під час обстеження: _____
_____
Примітки: № 92057-21 від 20.09.2021
(зауваження до рекламного засобу: зовнішній вигляд, технічний стан тощо)

Акт підготував: провідний фахівець відділу обстеження та обліку рекламних засобів КП «Київреклама»:
_____ **Майзус М.Ю.**

Відповідальна працівниця відділу контролю та обліку рекламних засобів Управління з питань реклами виконавчого органу Київської міської ради (Київської міської державної адміністрації):
_____ **Максименко А.Ю.**

Фото фіксація розміщення спеціальної тимчасової/стаціонарної конструкції:

reklama.kyivcity.gov.ua

ВИКОНАВЧИЙ ОРГАН КИЇВСЬКОЇ МІСЬКОЇ РАДИ
(КИЇВСЬКОЇ МІСЬКОЇ ДЕРЖАВНОЇ АДМІНІСТРАЦІЇ)
УПРАВЛІННЯ З ПИТАНЬ РЕКЛАМИ

вул. Хрещатик, 36, м.Київ, 01044, Call – центр (044) 15-51, Код ЄДРПОУ 41348526

ВИМОГА № 012251-21
від 13.12.2021 р.

Складена: головним спеціалістом Максименко А.Ю.
(посада, прізвище, ім'я та по-батькові особи, яка складає вимогу)

на ім'я: ФО-П БЄЛЯКОВА ОЛЕНА ІВАНІВНА

(посада, найменування юридичної особи або фізичної особи-підприємця, прізвище, ім'я, по-батькові)

Адреса: Україна, 02198, місто Київ, ВУЛИЦЯ МАЛИШКА, будинок 11, квартира 40,
(район, вулиця, № будинку, контактний телефон)

щодо усунення порушень Типових правил розміщення зовнішньої реклами, затверджених постановою Кабінету Міністрів України від 29.12.2003 № 2067, Правил благоустрою міста Києва, затверджених рішенням Київської міської ради від 25.12.2008 № 1051/1051, Правил розміщення рекламних засобів у місті Києві, затверджених рішенням Київської міської ради від 20.04.2017 №223/2445, Порядку розміщення вивісок у місті Києві, затвердженого рішенням Київської міської ради від 20.04.2017 № 224/2446, Порядку розміщення зовнішньої реклами в місті Києві, затвердженого розпорядженням виконавчого органу Київської міської ради (Київської міської державної адміністрації) від 05.02.2019 № 207, зареєстрованого в Головному територіальному управлінні юстиції у місті Києві 25.02.2019 р. за № 34/2211, Порядку погодження розміщення реклами на транспорті комунальної власності територіальної громади міста Києва, затвердженого розпорядженням виконавчого органу Київської міської ради (Київської міської державної адміністрації) від 05.02.2019 № 207, зареєстрованого в Головному територіальному управлінні юстиції у місті Києві 25.02.2019 р. за № 34/2212, які зафіксовані в Акті обстеження, що додається.

Суть порушення: Самовільно встановлений РЗ (п.3.3.1 розділу III) ;
У зв'язку з цим, необхідно здійснити демонтаж конструкції: Спеціальна рекламна конструкція на фасаді будинку (будівлі);
Примітка (№ документу): № 173243С від 19.11.2021

У разі невиконання цієї вимоги у термін до 04.01.2022 р., конструкція буде демонтована комунальним підприємством «Київреклама» на підставі відповідного наказу Управління з питань реклами виконавчого органу Київської міської ради (Київської міської державної адміністрації) «Про демонтаж рекламних засобів».
Про усунення зазначених порушень повідомити Управління з питань реклами (01044, м.Київ, вул. Хрещатик, 36, або 04070, м. Київ, Боричів узвіз, 8 тел. 481-47-18) в письмовій формі з фотофіксацією.

Вимогу склав: головний спеціаліст Максименко А.Ю. _____
(ПІБ та підпис працівника відділу контролю та обліку рекламних засобів Управління з питань реклами виконавчого органу Київської міської ради (Київської міської державної адміністрації)

Вимогу одержав _____
(посада, прізвище, ім'я, по-батькові, підпис)

Увага:
Відтермінування чи не здійснення демонтажу рекламного засобу, який має бути здійснений на підставі наказу Управління з питань реклами виконавчого органу Київської міської ради (Київської міської державної адміністрації), або не виконання цієї вимоги в зазначений термін, вищевказаними нормативно-правовими актами в сфері реклами не передбачено та є не можливим.
З наказами Управління з питань реклами виконавчого органу Київської міської ради (Київської міської державної адміністрації) «Про демонтаж рекламних засобів» та переліком РЗ, які підлягають демонтажу можна ознайомитися на офіційному веб-сайті: **reklama.kyivcity.gov.ua**

АКТ обстеження
від 19.11.2021 р.

За результатами обстеження території району Дніпровський міста Києва, за адресою: **Дніпровський р-н, вул. Микільсько-Слобідська, 4-Г** виявлено порушення Типових правил розміщення зовнішньої реклами, затверджених постановою Кабінету Міністрів України від 29.12.2003 № 2067, Правил благоустрою міста Києва, затверджених рішенням Київської міської ради від 25.12.2008 № 1051/1051, Правил розміщення рекламних засобів у місті Києві, затверджених рішенням Київської міської ради від 20.04.2017 №223/2445, Порядку розміщення вивісок у місті Києві, затвердженого рішенням Київської міської ради від 20.04.2017 № 224/2446, Порядку розміщення зовнішньої реклами в місті Києві, затвердженого розпорядженням виконавчого органу Київської міської ради (Київської міської державної адміністрації) від 05.02.2019 № 207, зареєстрованого в Головному територіальному управлінні юстиції у місті Києві 25.02.2019 р. за № 34/2211, Порядку погодження розміщення реклами на транспорті комунальної власності територіальної громади міста Києва, затвердженого розпорядженням виконавчого органу Київської міської ради (Київської міської державної адміністрації) від 05.02.2019 № 207, зареєстрованого в Головному територіальному управлінні юстиції у місті Києві 25.02.2019 р. за № 34/2212, а саме: розміщення спеціальної(-их) тимчасової(-их)/ стаціонарної(-их) конструкції(-ій) типу(-ів): **Спеціальна рекламна конструкція на фасаді будинку (будівлі)**
Суть порушення: Самовільно встановлений РЗ (п.3.3.1 розділу III)
Зміст: _____
Площа: 3 кв.м
Наявність приладів освітлення: _____
(внутрішнє, зовнішнє або відсутнє)
Документи, які були надані під час обстеження: _____
_____
Примітки: № 173243С від 19.11.2021
(зауваження до рекламного засобу: зовнішній вигляд, технічний стан тощо)
Акт підготував: провідний фахівець відділу обстеження та обліку рекламних засобів КП «Київреклама»:
_____ **Майзус М.Ю.**

Підпис працівника відділу контролю та обліку рекламних засобів Управління з питань реклами виконавчого органу Київської міської ради (Київської міської державної адміністрації):
_____ **Максименко А.Ю.**

Фото фіксація розміщення спеціальної тимчасової/стаціонарної конструкції:

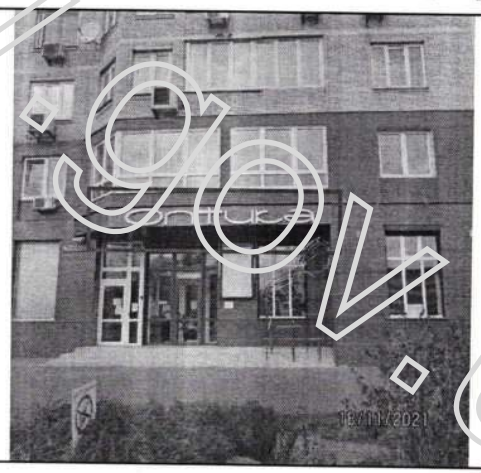

reklama.kyivcity.gov.ua

ВИКОНАВЧИЙ ОРГАН КИЇВСЬКОЇ МІСЬКОЇ РАДИ
(КИЇВСЬКОЇ МІСЬКОЇ ДЕРЖАВНОЇ АДМІНІСТРАЦІЇ)
УПРАВЛІННЯ З ПИТАНЬ РЕКЛАМИ

вул. Хрещатик, 36, м. Київ, 01044, Call – центр (044) 15-51, Код ЄДРПОУ 41348526

ВИМОГА № 012225-21
від 13.12.2021 р.

Складена: головним спеціалістом Максименко А.Ю.
(посада, прізвище, ім'я та по-батькові особи, яка складає вимогу)

на ім'я: ТОВ "УКС"

(посада, найменування юридичної особи або фізичної особи-підприємця, прізвище, ім'я, по-батькові)

Адреса: 03115 м. Київ, вул. Ф.Пушиної, 13, тел.423-04-24
(район, вулиця, № будинку, контактний телефон)

щодо усунення порушень Типових правил розміщення зовнішньої реклами, затверджених постановою Кабінету Міністрів України від 29.12.2003 № 2067, Правил благоустрою міста Києва, затверджених рішенням Київської міської ради від 25.12.2008 № 1051/1051, Правил розміщення рекламних засобів у місті Києві, затверджених рішенням Київської міської ради від 20.04.2017 №223/2445, Порядку розміщення вивісок у місті Києві, затвердженого рішенням Київської міської ради від 20.04.2017 № 224/2446, Порядку розміщення зовнішньої реклами в місті Києві, затвердженого розпорядженням виконавчого органу Київської міської ради (Київської міської державної адміністрації) від 05.02.2019 № 207, зареєстрованого в Головному територіальному управлінні юстиції у місті Києві 25.02.2019 р. за № 34/2211, Порядку погодження розміщення реклами на транспорті комунальної власності територіальної громади міста Києва, затвердженого розпорядженням виконавчого органу Київської міської ради (Київської міської державної адміністрації) від 05.02.2019 № 207, зареєстрованого в Головному територіальному управлінні юстиції у місті Києві 25.02.2019 р. за № 34/2212, які зафіксовані в Акті обстеження, що додається.

Суть порушення: Самовільно встановлений РЗ (п.3.3.1 розділу III) ;
У зв'язку з цим, необхідно здійснити демонтаж конструкції: Рекламно-інформаційний покажчик на опорі освітлення (контактної мережі);
Примітка (№ документу): № 112370С від 20.09.2019

У разі невиконання цієї вимоги у термін до 04.01.2022 р., конструкція буде демонтована комунальним підприємством «Київреклама» на підставі відповідного наказу Управління з питань реклами виконавчого органу Київської міської ради (Київської міської державної адміністрації) «Про демонтаж рекламних засобів».
Про усунення зазначених порушень повідомити Управління з питань реклами (01044, м.Київ, вул. Хрещатик, 36, або 04070, м. Київ, Боричів узвіз, 8 тел. 481-47-18) в письмовій формі з фотофіксацією.

Вимогу склав: головний спеціаліст Максименко А.Ю. _____
(ПІБ та підпис працівника відділу контролю та обліку рекламних засобів Управління з питань реклами виконавчого органу Київської міської ради (Київської міської державної адміністрації)

Вимогу одержав _____
(посада, прізвище, ім'я, по-батькові, підпис)

Увага:
Відтермінування чи не здійснення демонтажу рекламного засобу, який має бути здійснений на підставі наказу Управління з питань реклами виконавчого органу Київської міської ради (Київської міської державної адміністрації), або не виконання цієї вимоги в зазначений термін, вищевказаними нормативно-правовими актами в сфері реклами не передбачено та є не можливим.
З наказами Управління з питань реклами виконавчого органу Київської міської ради (Київської міської державної адміністрації) «Про демонтаж рекламних засобів» та переліком РЗ, які підлягають демонтажу можна ознайомитися на офіційному веб-сайті: **reklama.kyivcity.gov.ua**

АКТ обстеження
від 16.11.2021 р.

За результатами обстеження території району Дніпровський міста Києва, за адресою: **Дніпровський р-н, вул. Андрія Малишка, 3** виявлено порушення Типових правил розміщення зовнішньої реклами, затверджених постановою Кабінету Міністрів України від 29.12.2003 № 2067, Правил благоустрою міста Києва, затверджених рішенням Київської міської ради від 25.12.2008 № 1051/1051, Правил розміщення рекламних засобів у місті Києві, затверджених рішенням Київської міської ради від 20.04.2017 №223/2445, Порядку розміщення вивісок у місті Києві, затвердженого рішенням Київської міської ради від 20.04.2017 № 224/2446, Порядку розміщення зовнішньої реклами в місті Києві, затвердженого розпорядженням виконавчого органу Київської міської ради (Київської міської державної адміністрації) від 05.02.2019 № 207, зареєстрованого в Головному територіальному управлінні юстиції у місті Києві 25.02.2019 р. за № 34/2211, Порядку погодження розміщення реклами на транспорті комунальної власності територіальної громади міста Києва, затвердженого розпорядженням виконавчого органу Київської міської ради (Київської міської державної адміністрації) від 05.02.2019 № 207, зареєстрованого в Головному територіальному управлінні юстиції у місті Києві 25.02.2019 р. за № 34/2212, а саме: розміщення спеціальної(-их) тимчасової(-их)/ стаціонарної(-их) конструкції(-ій) типу(-ів):
Рекламно-інформаційний покажчик на опорі освітлення (контактної мережі)
Суть порушення: Самовільно встановлений РЗ (п.3.3.1 розділу III)
Зміст: _____
Площа: 2 кв.м
Наявність приладів освітлення: _____
(внутрішнє, зовнішнє або відсутнє)
Документи, які були надані під час обстеження: _____
_____
Примітки: № 112370С від 20.09.2019
(зауваження до рекламного засобу: зовнішній вигляд, технічний стан тощо)
Акт підготував: провідний фахівець відділу обстеження та обліку рекламних засобів КП «Київреклама»:
_____ **Майзус М.Ю.**

Підпис працівника відділу контролю та обліку рекламних засобів Управління з питань реклами виконавчого органу Київської міської ради (Київської міської державної адміністрації):
_____ **Максименко А.Ю.**

Фотофіксація розміщення спеціальної тимчасової/стаціонарної конструкції:

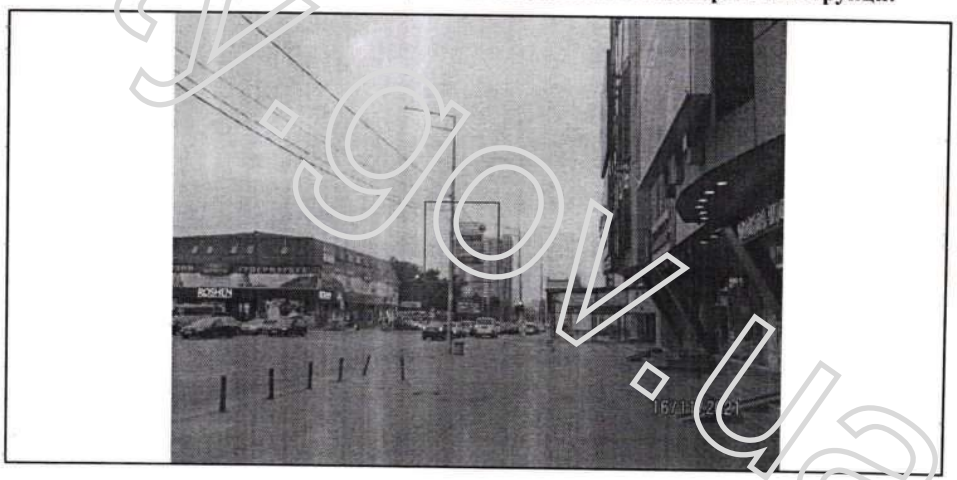

reklama.kyivcity.gov.ua

ВИКОНАВЧИЙ ОРГАН КИЇВСЬКОЇ МІСЬКОЇ РАДИ
(КИЇВСЬКОЇ МІСЬКОЇ ДЕРЖАВНОЇ АДМІНІСТРАЦІЇ)
УПРАВЛІННЯ З ПИТАНЬ РЕКЛАМИ

вул. Хрещатик, 36, м.Київ, 01044, Call – центр (044) 15-51, Код ЄДРПОУ 41348526

ВИМОГА № 012224-21
від 13.12.2021 р.

Складена: головним спеціалістом Максименко А.Ю.
(посада, прізвище, ім'я та по-батькові особи, яка складає вимогу)

на ім'я: ТОВАРИСТВО З ОБМЕЖЕНОЮ ВІДПОВІДАЛЬНІСТЮ "ЛК-ТРАНС"

(посада, найменування юридичної особи або фізичної особи-підприємця, прізвище, ім'я, по-батькові)

Адреса: 04050, м.Київ, ВУЛИЦЯ ЮРІЯ ІЛЛЄНКА, будинок 12, тел.372-29-79, (097)
(район, вулиця, № будинку, контактний телефон)

щодо усунення порушень Типових правил розміщення зовнішньої реклами, затверджених постановою Кабінету Міністрів України від 29.12.2003 № 2067, Правил благоустрою міста Києва, затверджених рішенням Київської міської ради від 25.12.2008 № 1051/1051, Правил розміщення рекламних засобів у місті Києві, затверджених рішенням Київської міської ради від 20.04.2017 №223/2445, Порядку розміщення вивісок у місті Києві, затвердженого рішенням Київської міської ради від 20.04.2017 № 224/2446, Порядку розміщення зовнішньої реклами в місті Києві, затвердженого розпорядженням виконавчого органу Київської міської ради (Київської міської державної адміністрації) від 05.02.2019 № 207, зареєстрованого в Головному територіальному управлінні юстиції у місті Києві 25.02.2019 р. за № 34/2211, Порядку погодження розміщення реклами на транспорті комунальної власності територіальної громади міста Києва, затвердженого розпорядженням виконавчого органу Київської міської ради (Київської міської державної адміністрації) від 05.02.2019 № 207, зареєстрованого в Головному територіальному управлінні юстиції у місті Києві 25.02.2019 р. за № 34/2212, які зафіксовані в Акті обстеження, що додається.

Суть порушення: Самовільно встановлений РЗ (п.3.3.1 розділу III) ;
У зв'язку з цим, необхідно здійснити демонтаж конструкції: Спеціальна рекламна конструкція на фасаді будинку (будівлі);
Примітка (№ документу): № 173775С від 29.11.2021

У разі невиконання цієї вимоги у термін до 04.01.2022 р., конструкція буде демонтована комунальним підприємством «Київреклама» на підставі відповідного наказу Управління з питань реклами виконавчого органу Київської міської ради (Київської міської державної адміністрації) «Про демонтаж рекламних засобів».
Про усунення зазначених порушень повідомити Управління з питань реклами (01044, м.Київ, вул. Хрещатик, 36, або 04070, м. Київ, Боричів узвіз, 8 тел. 481-47-18) в письмовій формі з фотофіксацією.

Вимогу склав: головний спеціаліст Максименко А.Ю. _____
(ПІБ та підпис працівника відділу контролю та обліку рекламних засобів Управління з питань реклами виконавчого органу Київської міської ради (Київської міської державної адміністрації)

Вимогу одержав _____
(посада, прізвище, ім'я, по-батькові, підпис)

Увага:
Відтермінування чи не здійснення демонтажу рекламного засобу, який має бути здійснений на підставі наказу Управління з питань реклами виконавчого органу Київської міської ради (Київської міської державної адміністрації), або не виконання цієї вимоги в зазначений термін, вищевказаними нормативно-правовими актами в сфері реклами не передбачено та є не можливим.
З наказами Управління з питань реклами виконавчого органу Київської міської ради (Київської міської державної адміністрації) «Про демонтаж рекламних засобів» та переліком РЗ, які підлягають демонтажу можна ознайомитися на офіційному веб-сайті: **reklama.kyivcity.gov.ua**

АКТ обстеження
від 29.11.2021 р.

За результатами обстеження території району Дніпровський міста Києва, за адресою: **Дніпровський р-н, вул. Алма-Атинська, 97/1** виявлено порушення Типових правил розміщення зовнішньої реклами, затверджених постановою Кабінету Міністрів України від 29.12.2003 № 2067, Правил благоустрою міста Києва, затверджених рішенням Київської міської ради від 25.12.2008 № 1051/1051, Правил розміщення рекламних засобів у місті Києві, затверджених рішенням Київської міської ради від 20.04.2017 №223/2445, Порядку розміщення вивісок у місті Києві, затвердженого рішенням Київської міської ради від 20.04.2017 № 224/2446, Порядку розміщення зовнішньої реклами в місті Києві, затвердженого розпорядженням виконавчого органу Київської міської ради (Київської міської державної адміністрації) від 05.02.2019 № 207, зареєстрованого в Головному територіальному управлінні юстиції у місті Києві 25.02.2019 р. за № 34/2211, Порядку погодження розміщення реклами на транспорті комунальної власності територіальної громади міста Києва, затвердженого розпорядженням виконавчого органу Київської міської ради (Київської міської державної адміністрації) від 05.02.2019 № 207, зареєстрованого в Головному територіальному управлінні юстиції у місті Києві 25.02.2019 р. за № 34/2212, а саме: розміщення спеціальної(-их) тимчасової(-их)/ стаціонарної(-их) конструкції(-ій) типу(-ів): **Спеціальна рекламна конструкція на фасаді будинку (будівлі)**
Суть порушення: Самовільно встановлений РЗ (п.3.3.1 розділу III)
Зміст: _____
Площа: 5 кв.м
Наявність приладів освітлення: _____
(внутрішнє, зовнішнє або відсутнє)
Документи, які були надані під час обстеження: _____
_____
Примітки: № 173775С від 29.11.2021
(зауваження до рекламного засобу: зовнішній вигляд, технічний стан тощо)
Акт підготував: провідний фахівець відділу обстеження та обліку рекламних засобів КП «Київреклама»:
_____ **Майзус М.Ю.**

Підпис працівника відділу контролю та обліку рекламних засобів Управління з питань реклами виконавчого органу Київської міської ради (Київської міської державної адміністрації):
_____ **Максименко А.Ю.**

Фотофіксація розміщення спеціальної тимчасової/стаціонарної конструкції:

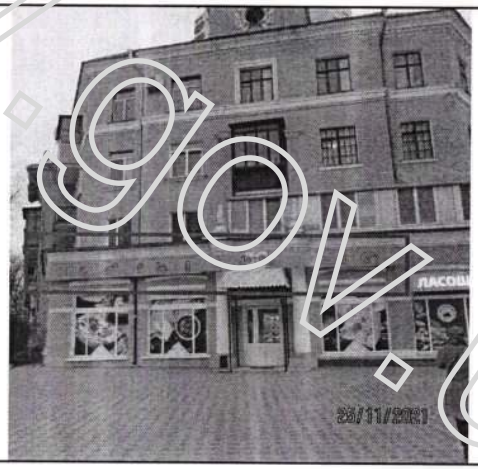

reklama.kyivcity.gov.ua

ВИКОНАВЧИЙ ОРГАН КИЇВСЬКОЇ МІСЬКОЇ РАДИ
(КИЇВСЬКОЇ МІСЬКОЇ ДЕРЖАВНОЇ АДМІНІСТРАЦІЇ)
УПРАВЛІННЯ З ПИТАНЬ РЕКЛАМИ

вул. Хрещатик, 36, м.Київ, 01044, Call – центр (044) 15-51, Код ЄДРПОУ 41348526

ВИМОГА № 012223-21
від 13.12.2021 р.

Складена: головним спеціалістом Максименко А.Ю.
(посада, прізвище, ім'я та по-батькові особи, яка складає вимогу)

на ім'я: ПАТ "Укрпошта"

(посада, найменування юридичної особи або фізичної особи-підприємця, прізвище, ім'я, по-батькові)

Адреса: 01001, м.Київ, вул.Хрещатик,22
(район, вулиця, № будинку, контактний телефон)

щодо усунення порушень Типових правил розміщення зовнішньої реклами, затверджених постановою Кабінету Міністрів України від 29.12.2003 № 2067, Правил благоустрою міста Києва, затверджених рішенням Київської міської ради від 25.12.2008 № 1051/1051, Правил розміщення рекламних засобів у місті Києві, затверджених рішенням Київської міської ради від 20.04.2017 №223/2445, Порядку розміщення вивісок у місті Києві, затвердженого рішенням Київської міської ради від 20.04.2017 № 224/2446, Порядку розміщення зовнішньої реклами в місті Києві, затвердженого розпорядженням виконавчого органу Київської міської ради (Київської міської державної адміністрації) від 05.02.2019 № 207, зареєстрованого в Головному територіальному управлінні юстиції у місті Києві 25.02.2019 р. за № 34/2211, Порядку погодження розміщення реклами на транспорті комунальної власності територіальної громади міста Києва, затвердженого розпорядженням виконавчого органу Київської міської ради (Київської міської державної адміністрації) від 05.02.2019 № 207, зареєстрованого в Головному територіальному управлінні юстиції у місті Києві 25.02.2019 р. за № 34/2212, які зафіксовані в Акті обстеження, що додається.

Суть порушення: Самовільно встановлений РЗ (п.3.3.1 розділу III) ;
У зв'язку з цим, необхідно здійснити демонтаж конструкції: Спеціальна рекламна конструкція на фасаді будинку (будівлі);
Примітка (№ документу): № 173731С від 29.11.2021

У разі невиконання цієї вимоги у термін до 04.01.2022 р., конструкція буде демонтована комунальним підприємством «Київреклама» на підставі відповідного наказу Управління з питань реклами виконавчого органу Київської міської ради (Київської міської державної адміністрації) «Про демонтаж рекламних засобів».
Про усунення зазначених порушень повідомити Управління з питань реклами (01044, м.Київ, вул. Хрещатик, 36, або 04070, м. Київ, Боричів узвіз, 8 тел. 481-47-18) в письмовій формі з фотофіксацією.

Вимогу склав: головний спеціаліст Максименко А.Ю. _____
(ПІБ та підпис працівника відділу контролю та обліку рекламних засобів Управління з питань реклами виконавчого органу Київської міської ради (Київської міської державної адміністрації)

Вимогу одержав _____
(посада, прізвище, ім'я, по-батькові, підпис)

Увага:
Відтермінування чи не здійснення демонтажу рекламного засобу, який має бути здійснений на підставі наказу Управління з питань реклами виконавчого органу Київської міської ради (Київської міської державної адміністрації), або не виконання цієї вимоги в зазначений термін, вищевказаними нормативно-правовими актами в сфері реклами не передбачено та є не можливим.
З наказами Управління з питань реклами виконавчого органу Київської міської ради (Київської міської державної адміністрації) «Про демонтаж рекламних засобів» та переліком РЗ, які підлягають демонтажу можна ознайомитися на офіційному веб-сайті: **reklama.kyivcity.gov.ua**

АКТ обстеження
від 29.11.2021 р.

За результатами обстеження території району Дніпровський міста Києва, за адресою: **Дніпровський р-н, вул. Алма-Атинська, 66** виявлено порушення Типових правил розміщення зовнішньої реклами, затверджених постановою Кабінету Міністрів України від 29.12.2003 № 2067, Правил благоустрою міста Києва, затверджених рішенням Київської міської ради від 25.12.2008 № 1051/1051, Правил розміщення рекламних засобів у місті Києві, затверджених рішенням Київської міської ради від 20.04.2017 №223/2445, Порядку розміщення вивісок у місті Києві, затвердженого рішенням Київської міської ради від 20.04.2017 № 224/2446, Порядку розміщення зовнішньої реклами в місті Києві, затвердженого розпорядженням виконавчого органу Київської міської ради (Київської міської державної адміністрації) від 05.02.2019 № 207, зареєстрованого в Головному територіальному управлінні юстиції у місті Києві 25.02.2019 р. за № 34/2211, Порядку погодження розміщення реклами на транспорті комунальної власності територіальної громади міста Києва, затвердженого розпорядженням виконавчого органу Київської міської ради (Київської міської державної адміністрації) від 05.02.2019 № 207, зареєстрованого в Головному територіальному управлінні юстиції у місті Києві 25.02.2019 р. за № 34/2212, а саме: розміщення спеціальної(-их) тимчасової(-их)/ стаціонарної(-их) конструкції(-ій) типу(-ів): **Спеціальна рекламна конструкція на фасаді будинку (будівлі)**
Суть порушення: Самовільно встановлений РЗ (п.3.3.1 розділу III)
Зміст: _____
Площа: 1 кв.м
Наявність приладів освітлення: _____
(внутрішнє, зовнішнє або відсутнє)
Документи, які були надані під час обстеження: _____
_____
Примітки: № 173731С від 29.11.2021
(зауваження до рекламного засобу: зовнішній вигляд, технічний стан тощо)
Акт підготував: провідний фахівець відділу обстеження та обліку рекламних засобів КП «Київреклама»:
_____ **Майзус М.Ю.**

Підпис працівника відділу контролю та обліку рекламних засобів Управління з питань реклами виконавчого органу Київської міської ради (Київської міської державної адміністрації):
_____ **Максименко А.Ю.**

Фотофіксація розміщення спеціальної тимчасової/стаціонарної конструкції:

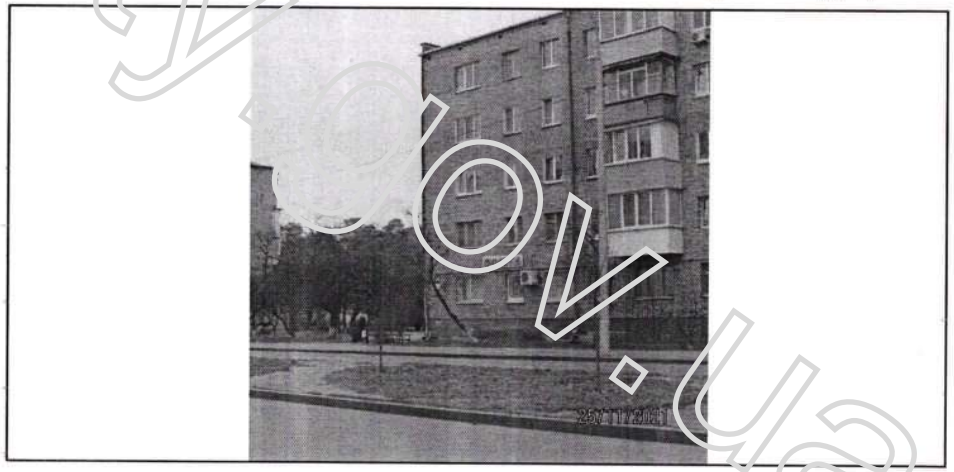

реклама.kyivcity.gov.ua

ВИКОНАВЧИЙ ОРГАН КИЇВСЬКОЇ МІСЬКОЇ РАДИ
(КИЇВСЬКОЇ МІСЬКОЇ ДЕРЖАВНОЇ АДМІНІСТРАЦІЇ)
УПРАВЛІННЯ З ПИТАНЬ РЕКЛАМИ

вул. Хрещатик, 36, м.Київ, 01044, Call – центр (044) 15-51, Код ЄДРПОУ 41348526

ВИМОГА № 012269-21
від 13.12.2021 р.

Складена: головним спеціалістом Максименко А.Ю.
(посада, прізвище, ім'я та по-батькові особи, яка складає вимогу)

на ім'я: ТОВ Науково-виробничий центр "Євродім"

(посада, найменування юридичної особи або фізичної особи-підприємця, прізвище, ім'я, по-батькові)

Адреса: 43010 м. Луцьк, вул. Єршова, 1, тел.255-19-65, 0532586489
(район, вулиця, № будинку, контактний телефон)

щодо усунення порушень Типових правил розміщення зовнішньої реклами, затверджених постановою Кабінету Міністрів України від 29.12.2003 № 2067, Правил благоустрою міста Києва, затверджених рішенням Київської міської ради від 25.12.2008 № 1051/1051, Правил розміщення рекламних засобів у місті Києві, затверджених рішенням Київської міської ради від 20.04.2017 №223/2445, Порядку розміщення вивісок у місті Києві, затвердженого рішенням Київської міської ради від 20.04.2017 № 224/2446, Порядку розміщення зовнішньої реклами в місті Києві, затвердженого розпорядженням виконавчого органу Київської міської ради (Київської міської державної адміністрації) від 05.02.2019 № 207, зареєстрованого в Головному територіальному управлінні юстиції у місті Києві 25.02.2019 р. за № 34/2211, Порядку погодження розміщення реклами на транспорті комунальної власності територіальної громади міста Києва, затвердженого розпорядженням виконавчого органу Київської міської ради (Київської міської державної адміністрації) від 05.02.2019 № 207, зареєстрованого в Головному територіальному управлінні юстиції у місті Києві 25.02.2019 р. за № 34/2212, які зафіксовані в Акті обстеження, що додається.

Суть порушення: Невідповідність вивіски (п.5.1.1 розділу V) ;
У зв'язку з цим, необхідно здійснити демонтаж конструкції: Вивіска (інформаційна вивіска);
Примітка (№ документу): № 32793-І-21 від 06.08.2021

У разі невиконання цієї вимоги у термін до 04.01.2022 р., конструкція буде демонтована комунальним підприємством «Київреклама» на підставі відповідного наказу Управління з питань реклами виконавчого органу Київської міської ради (Київської міської державної адміністрації) «Про демонтаж рекламних засобів».
Про усунення зазначених порушень повідомити Управління з питань реклами (01044, м.Київ, вул. Хрещатик, 36, або 04070, м. Київ, Боричів узвіз, 8 тел. 481-47-18) в письмовій формі з фотофіксацією.

Вимогу склав: головний спеціаліст Максименко А.Ю. _____
(ПІБ та підпис працівника відділу контролю та обліку рекламних засобів Управління з питань реклами виконавчого органу Київської міської ради (Київської міської державної адміністрації)

Вимогу одержав _____
(посада, прізвище, ім'я, по-батькові, підпис)

Увага:
Відтермінування чи не здійснення демонтажу рекламного засобу, який має бути здійснений на підставі наказу Управління з питань реклами виконавчого органу Київської міської ради (Київської міської державної адміністрації), або не виконання цієї вимоги в зазначений термін, вищевказаними нормативно-правовими актами в сфері реклами не передбачено та є не можливим.
З наказами Управління з питань реклами виконавчого органу Київської міської ради (Київської міської державної адміністрації) «Про демонтаж рекламних засобів» та переліком РЗ, які підлягають демонтажу можна ознайомитися на офіційному веб-сайті: **reklama.kyivcity.gov.ua**

АКТ обстеження
від 18.11.2021 р.

За результатами обстеження території району Дніпровський міста Києва, за адресою: **Дніпровський р-н, просп. генерала (Шухевича) Ватутіна, 2-г** виявлено порушення Типових правил розміщення зовнішньої реклами, затверджених постановою Кабінету Міністрів України від 29.12.2003 № 2067, Правил благоустрою міста Києва, затверджених рішенням Київської міської ради від 25.12.2008 № 1051/1051, Правил розміщення рекламних засобів у місті Києві, затверджених рішенням Київської міської ради від 20.04.2017 №223/2445, Порядку розміщення вивісок у місті Києві, затвердженого рішенням Київської міської ради від 20.04.2017 № 224/2446, Порядку розміщення зовнішньої реклами в місті Києві, затвердженого розпорядженням виконавчого органу Київської міської ради (Київської міської державної адміністрації) від 05.02.2019 № 207, зареєстрованого в Головному територіальному управлінні юстиції у місті Києві 25.02.2019 р. за № 34/2211, Порядку погодження розміщення реклами на транспорті комунальної власності територіальної громади міста Києва, затвердженого розпорядженням виконавчого органу Київської міської ради (Київської міської державної адміністрації) від 05.02.2019 № 207, зареєстрованого в Головному територіальному управлінні юстиції у місті Києві 25.02.2019 р. за № 34/2212, а саме: розміщення спеціальної(-их) тимчасової(-их)/ стаціонарної(-их) конструкції(-ій) типу(-ів): **Вивіска (інформаційна вивіска)**
Суть порушення: Невідповідність вивіски (п.5.1.1 розділу V)
Зміст: _____
Площа: 2,9925 кв.м
Наявність приладів освітлення: _____
(внутрішнє, зовнішнє або відсутнє)
Документи, які були надані під час обстеження: _____

Примітки: **№ 32793-І-21 від 06.08.2021**
(зауваження до рекламного засобу: зовнішній вигляд, технічний стан тощо)

Акт підготував: провідний фахівець відділу обстеження та обліку рекламних засобів КП «Київреклама»:
_____ **Майзус М.Ю.**

Підпис працівника відділу контролю та обліку рекламних засобів Управління з питань реклами виконавчого органу Київської міської ради (Київської міської державної адміністрації):
_____ **Максименко А.Ю.**

Фотофіксація розміщення спеціальної тимчасової/стаціонарної конструкції:

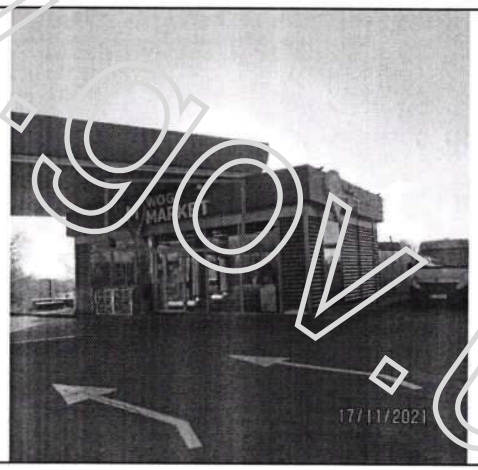

реклама.kyivcity.gov.ua

ВИКОНАВЧИЙ ОРГАН КИЇВСЬКОЇ МІСЬКОЇ РАДИ
(КИЇВСЬКОЇ МІСЬКОЇ ДЕРЖАВНОЇ АДМІНІСТРАЦІЇ)
УПРАВЛІННЯ З ПИТАНЬ РЕКЛАМИ

вул. Хрещатик, 36, м.Київ, 01044, Call – центр (044) 15-51, Код ЄДРПОУ 41348526

ВИМОГА № 012268-21
від 13.12.2021 р.

Складена: головним спеціалістом Максименко А.Ю.
(посада, прізвище, ім'я та по-батькові особи, яка складає вимогу)

на ім'я: ТОВ Науково-виробничий центр "Євродім"

(посада, найменування юридичної особи або фізичної особи-підприємця, прізвище, ім'я, по-батькові)

Адреса: 43010 м. Луцьк, вул. Єршова, 1, тел.255-19-65; 0332586489З
(район, вулиця, № будинку, контактний телефон)

щодо усунення порушень Типових правил розміщення зовнішньої реклами, затверджених постановою Кабінету Міністрів України від 29.12.2003 № 2067, Правил благоустрою міста Києва, затверджених рішенням Київської міської ради від 25.12.2008 № 1051/1051, Правил розміщення рекламних засобів у місті Києві, затверджених рішенням Київської міської ради від 20.04.2017 №223/2445, Порядку розміщення вивісок у місті Києві, затвердженого рішенням Київської міської ради від 20.04.2017 № 224/2446, Порядку розміщення зовнішньої реклами в місті Києві, затвердженого розпорядженням виконавчого органу Київської міської ради (Київської міської державної адміністрації) від 05.02.2019 № 207, зареєстрованого в Головному територіальному управлінні юстиції у місті Києві 25.02.2019 р. за № 34/2211, Порядку погодження розміщення реклами на транспорті комунальної власності територіальної громади міста Києва, затвердженого розпорядженням виконавчого органу Київської міської ради (Київської міської державної адміністрації) від 05.02.2019 № 207, зареєстрованого в Головному територіальному управлінні юстиції у місті Києві 25.02.2019 р. за № 34/2212, які зафіксовані в Акті обстеження, що додається.

Суть порушення: Невідповідність вивіски (п.5.1.1 розділу V) ;
У зв'язку з цим, необхідно здійснити демонтаж конструкції: Вивіска (інформаційна вивіска);
Примітка (№ документу): № 32794-І-21 від 06.08.2021

У разі невиконання цієї вимоги у термін до 04.01.2022 р., конструкція буде демонтована комунальним підприємством «Київреклама» на підставі відповідного наказу Управління з питань реклами виконавчого органу Київської міської ради (Київської міської державної адміністрації) «Про демонтаж рекламних засобів».
Про усунення зазначених порушень повідомити Управління з питань реклами (01044, м.Київ, вул. Хрещатик, 36, або 04070, м. Київ, Боричів узвіз, 8 тел. 481-47-18) в письмовій формі з фотофіксацією.

Вимогу склав: головний спеціаліст Максименко А.Ю. _____
(ПІБ та підпис працівника відділу контролю та обліку рекламних засобів Управління з питань реклами виконавчого органу Київської міської ради (Київської міської державної адміністрації)

Вимогу одержав _____
(посада, прізвище, ім'я, по-батькові, підпис)

Увага:
Відтермінування чи не здійснення демонтажу рекламного засобу, який має бути здійснений на підставі наказу Управління з питань реклами виконавчого органу Київської міської ради (Київської міської державної адміністрації), або не виконання цієї вимоги в зазначений термін, вищевказаними нормативно-правовими актами в сфері реклами не передбачено та є не можливим.
З наказами Управління з питань реклами виконавчого органу Київської міської ради (Київської міської державної адміністрації) «Про демонтаж рекламних засобів» та переліком РЗ, які підлягають демонтажу можна ознайомитися на офіційному веб-сайті: **reklama.kyivcity.gov.ua**

АКТ обстеження
від 18.11.2021 р.

За результатами обстеження території району Дніпровський міста Києва, за адресою: **Дніпровський р-н, просп. генерала (Шухевича) Ватутіна, 2-г** виявлено порушення Типових правил розміщення зовнішньої реклами, затверджених постановою Кабінету Міністрів України від 29.12.2003 № 2067, Правил благоустрою міста Києва, затверджених рішенням Київської міської ради від 25.12.2008 № 1051/1051, Правил розміщення рекламних засобів у місті Києві, затверджених рішенням Київської міської ради від 20.04.2017 №223/2445, Порядку розміщення вивісок у місті Києві, затвердженого рішенням Київської міської ради від 20.04.2017 № 224/2446, Порядку розміщення зовнішньої реклами в місті Києві, затвердженого розпорядженням виконавчого органу Київської міської ради (Київської міської державної адміністрації) від 05.02.2019 № 207, зареєстрованого в Головному територіальному управлінні юстиції у місті Києві 25.02.2019 р. за № 34/2211, Порядку погодження розміщення реклами на транспорті комунальної власності територіальної громади міста Києва, затвердженого розпорядженням виконавчого органу Київської міської ради (Київської міської державної адміністрації) від 05.02.2019 № 207, зареєстрованого в Головному територіальному управлінні юстиції у місті Києві 25.02.2019 р. за № 34/2212, а саме: розміщення спеціальної(-их) тимчасової(-их)/ стаціонарної(-их) конструкції(-ій) типу(-ів): **Вивіска (інформаційна вивіска)**
Суть порушення: Невідповідність вивіски (п.5.1.1 розділу V)
Зміст: _____
Площа: 2,584 кв.м
Наявність приладів освітлення: _____
(внутрішнє, зовнішнє або відсутнє)
Документи, які були надані під час обстеження: _____
_____
Примітки: **№ 32794-І-21 від 06.08.2021**
(зауваження до рекламного засобу: зовнішній вигляд, технічний стан тощо)

Акт підготував: провідний фахівець відділу обстеження та обліку рекламних засобів КП «Київреклама»:
_____ **Майзус М.Ю.**

Підпис працівника відділу контролю та обліку рекламних засобів Управління з питань реклами виконавчого органу Київської міської ради (Київської міської державної адміністрації):
_____ **Максименко А.Ю.**

Фотофіксація розміщення спеціальної тимчасової/стаціонарної конструкції:

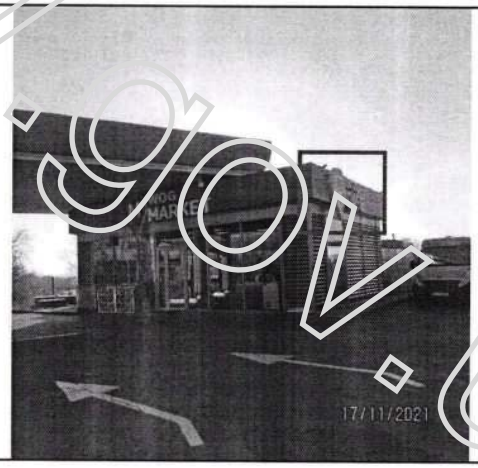

reklama.kyivcity.gov.ua

ВИКОНАВЧИЙ ОРГАН КИЇВСЬКОЇ МІСЬКОЇ РАДИ (КИЇВСЬКОЇ МІСЬКОЇ ДЕРЖАВНОЇ АДМІНІСТРАЦІЇ)
УПРАВЛІННЯ З ПИТАНЬ РЕКЛАМИ

вул. Хрещатик, 36, м.Київ, 01044, Call – центр (044) 15-51, Код ЄДРПОУ 41348526

ВИМОГА № 012267-21
від 13.12.2021 р.

Складена: головним спеціалістом Максименко А.Ю.
(посада, прізвище, ім'я та по-батькові особи, яка складає вимогу)

на ім'я: ТОВ Науково-виробничий центр "Євродім"

(посада, найменування юридичної особи або фізичної особи-підприємця, прізвище, ім'я, по-батькові)

Адреса: 43010 м. Луцьк, вул. Єршова, 1, тел.255-19-63, 07325864893
(район, вулиця, № будинку, контактний телефон)

щодо усунення порушень Типових правил розміщення зовнішньої реклами, затверджених постановою Кабінету Міністрів України від 29.12.2003 № 2067, Правил благоустрою міста Києва, затверджених рішенням Київської міської ради від 25.12.2008 № 1051/1051, Правил розміщення рекламних засобів у місті Києві, затверджених рішенням Київської міської ради від 20.04.2017 №223/2445, Порядку розміщення вивісок у місті Києві, затвердженого рішенням Київської міської ради від 20.04.2017 № 224/2446, Порядку розміщення зовнішньої реклами в місті Києві, затвердженого розпорядженням виконавчого органу Київської міської ради (Київської міської державної адміністрації) від 05.02.2019 № 207, зареєстрованого в Головному територіальному управлінні юстиції у місті Києві 25.02.2019 р. за № 34/2211, Порядку погодження розміщення реклами на транспорті комунальної власності територіальної громади міста Києва, затвердженого розпорядженням виконавчого органу Київської міської ради (Київської міської державної адміністрації) від 05.02.2019 № 207, зареєстрованого в Головному територіальному управлінні юстиції у місті Києві 25.02.2019 р. за № 34/2212, які зафіксовані в Акті обстеження, що додається.

Суть порушення: Невідповідність вивіски (п.5.1.1 розділу V) ;
У зв'язку з цим, необхідно здійснити демонтаж конструкції: Вивіска (інформаційна вивіска);
Примітка (№ документу): № 32982-І-21 від 13.08.2021

У разі невиконання цієї вимоги у термін до 04.01.2022 р., конструкція буде демонтована комунальним підприємством «Київреклама» на підставі відповідного наказу Управління з питань реклами виконавчого органу Київської міської ради (Київської міської державної адміністрації) «Про демонтаж рекламних засобів».
Про усунення зазначених порушень повідомити Управління з питань реклами (01044, м.Київ, вул. Хрещатик, 36, або 04070, м. Київ, Боричів узвіз, 8 тел. 481-47-18) в письмовій формі з фотофіксацією.

Вимогу склав: головний спеціаліст Максименко А.Ю. _____
(ПІБ та підпис працівника відділу контролю та обліку рекламних засобів Управління з питань реклами виконавчого органу Київської міської ради (Київської міської державної адміністрації)

Вимогу одержав _____
(посада, прізвище, ім'я, по-батькові, підпис)

Увага:
Відтермінування чи не здійснення демонтажу рекламного засобу, який має бути здійснений на підставі наказу Управління з питань реклами виконавчого органу Київської міської ради (Київської міської державної адміністрації), або не виконання цієї вимоги в зазначений термін, вищевказаними нормативно-правовими актами в сфері реклами не передбачено та є не можливим.
З наказами Управління з питань реклами виконавчого органу Київської міської ради (Київської міської державної адміністрації) «Про демонтаж рекламних засобів» та переліком РЗ, які підлягають демонтажу можна ознайомитися на офіційному веб-сайті: **reklama.kyivcity.gov.ua**

АКТ обстеження
від 18.11.2021 р.

За результатами обстеження території району Дніпровський міста Києва, за адресою: **Дніпровський р-н, просп. генерала (Шухевича) Ватутіна, 16 літ. А** виявлено порушення Типових правил розміщення зовнішньої реклами, затверджених постановою Кабінету Міністрів України від 29.12.2003 № 2067, Правил благоустрою міста Києва, затверджених рішенням Київської міської ради від 25.12.2008 № 1051/1051, Правил розміщення рекламних засобів у місті Києві, затверджених рішенням Київської міської ради від 20.04.2017 №223/2445, Порядку розміщення вивісок у місті Києві, затвердженого рішенням Київської міської ради від 20.04.2017 № 224/2446, Порядку розміщення зовнішньої реклами в місті Києві, затвердженого розпорядженням виконавчого органу Київської міської ради (Київської міської державної адміністрації) від 05.02.2019 № 207, зареєстрованого в Головному територіальному управлінні юстиції у місті Києві 25.02.2019 р. за № 34/2211, Порядку погодження розміщення реклами на транспорті комунальної власності територіальної громади міста Києва, затвердженого розпорядженням виконавчого органу Київської міської ради (Київської міської державної адміністрації) від 05.02.2019 № 207, зареєстрованого в Головному територіальному управлінні юстиції у місті Києві 25.02.2019 р. за № 34/2212, а саме: розміщення спеціальної(-их) тимчасової(-их)/ стаціонарної(-их) конструкції(-ій) типу(-ів): **Вивіска (інформаційна вивіска)**

Суть порушення: Невідповідність вивіски (п.5.1.1 розділу V)
Зміст: _____
Площа: 2,1894 кв.м
Наявність приладів освітлення: _____
(внутрішнє, зовнішнє або відсутнє)
Документи, які були надані під час обстеження: _____

Примітки: **№ 32982-І-21 від 13.08.2021**
(зауваження до рекламного засобу: зовнішній вигляд, технічний стан тощо)

Акт підготував: провідний фахівець відділу обстеження та обліку рекламних засобів КП «Київреклама»:
_____ **Майзус М.Ю.**

Підпис працівника відділу контролю та обліку рекламних засобів Управління з питань реклами виконавчого органу Київської міської ради (Київської міської державної адміністрації):
_____ **Максименко А.Ю.**

Фотофіксація розміщення спеціальної тимчасової/стаціонарної конструкції:

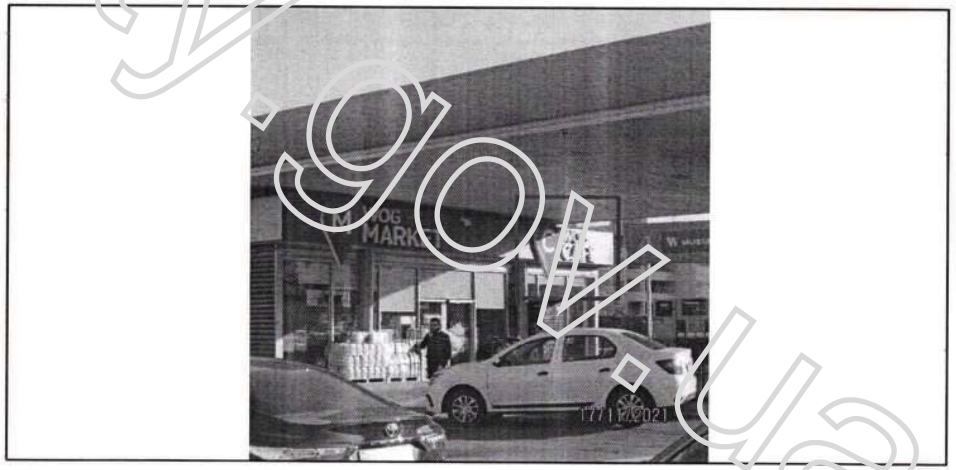

reklama.kyivcity.gov.ua

ВИКОНАВЧИЙ ОРГАН КИЇВСЬКОЇ МІСЬКОЇ РАДИ
(КИЇВСЬКОЇ МІСЬКОЇ ДЕРЖАВНОЇ АДМІНІСТРАЦІЇ)
УПРАВЛІННЯ З ПИТАНЬ РЕКЛАМИ

вул. Хрещатик, 36, м.Київ, 01044, Call – центр (044) 15-51, Код ЄДРПОУ 41348526

ВИМОГА № 012266-21
від 13.12.2021 р.

Складена: головним спеціалістом Максименко А.Ю.
(посада, прізвище, ім'я та по-батькові особи, яка складає вимогу)

на ім'я: ТОВ Науково-виробничий центр "Євродім"

(посада, найменування юридичної особи або фізичної особи-підприємця, прізвище, ім'я, по-батькові)

Адреса: 43010 м. Луцьк, вул. Єршова, 1, тел.255-19-65, 0732586489З
(район, вулиця, № будинку, контактний телефон)

щодо усунення порушень Типових правил розміщення зовнішньої реклами, затверджених постановою Кабінету Міністрів України від 29.12.2003 № 2067, Правил благоустрою міста Києва, затверджених рішенням Київської міської ради від 25.12.2008 № 1051/1051, Правил розміщення рекламних засобів у місті Києві, затверджених рішенням Київської міської ради від 20.04.2017 №223/2445, Порядку розміщення вивісок у місті Києві, затвердженого рішенням Київської міської ради від 20.04.2017 № 224/2446, Порядку розміщення зовнішньої реклами в місті Києві, затвердженого розпорядженням виконавчого органу Київської міської ради (Київської міської державної адміністрації) від 05.02.2019 № 207, зареєстрованого в Головному територіальному управлінні юстиції у місті Києві 25.02.2019 р. за № 34/2211, Порядку погодження розміщення реклами на транспорті комунальної власності територіальної громади міста Києва, затвердженого розпорядженням виконавчого органу Київської міської ради (Київської міської державної адміністрації) від 05.02.2019 № 207, зареєстрованого в Головному територіальному управлінні юстиції у місті Києві 25.02.2019 р. за № 34/2212, які зафіксовані в Акті обстеження, що додається.

Суть порушення: Невідповідність вивіски (п.5.1.1 розділу V) ;
У зв'язку з цим, необхідно здійснити демонтаж конструкції: Вивіска (інформаційна вивіска);
Примітка (№ документу): № 32981-І-21 від 13.08.2021

У разі невиконання цієї вимоги у термін до 04.01.2022 р., конструкція буде демонтована комунальним підприємством «Київреклама» на підставі відповідного наказу Управління з питань реклами виконавчого органу Київської міської ради (Київської міської державної адміністрації) «Про демонтаж рекламних засобів».
Про усунення зазначених порушень повідомити Управління з питань реклами (01044, м.Київ, вул. Хрещатик, 36, або 04070, м. Київ, Боричів узвіз, 8 тел. 481-47-18) в письмовій формі з фотофіксацією.

Вимогу склав: головний спеціаліст Максименко А.Ю. _____
(ПІБ та підпис працівника відділу контролю та обліку рекламних засобів Управління з питань реклами виконавчого органу Київської міської ради (Київської міської державної адміністрації)

Вимогу одержав _____
(посада, прізвище, ім'я, по-батькові, підпис)

Увага:
Відтермінування чи не здійснення демонтажу рекламного засобу, який має бути здійснений на підставі наказу Управління з питань реклами виконавчого органу Київської міської ради (Київської міської державної адміністрації), або не виконання цієї вимоги в зазначений термін, вищевказаними нормативно-правовими актами в сфері реклами не передбачено та є не можливим.
З наказами Управління з питань реклами виконавчого органу Київської міської ради (Київської міської державної адміністрації) «Про демонтаж рекламних засобів» та переліком РЗ, які підлягають демонтажу можна ознайомитися на офіційному веб-сайті: **reklama.kyivcity.gov.ua**

АКТ обстеження
від 18.11.2021 р.

За результатами обстеження території району Дніпровський міста Києва, за адресою: **Дніпровський р-н, просп. генерала (Шухевича) Ватутіна, 16 літ. А** виявлено порушення Типових правил розміщення зовнішньої реклами, затверджених постановою Кабінету Міністрів України від 29.12.2003 № 2067, Правил благоустрою міста Києва, затверджених рішенням Київської міської ради від 25.12.2008 № 1051/1051, Правил розміщення рекламних засобів у місті Києві, затверджених рішенням Київської міської ради від 20.04.2017 №223/2445, Порядку розміщення вивісок у місті Києві, затвердженого рішенням Київської міської ради від 20.04.2017 № 224/2446, Порядку розміщення зовнішньої реклами в місті Києві, затвердженого розпорядженням виконавчого органу Київської міської ради (Київської міської державної адміністрації) від 05.02.2019 № 207, зареєстрованого в Головному територіальному управлінні юстиції у місті Києві 25.02.2019 р. за № 34/2211, Порядку погодження розміщення реклами на транспорті комунальної власності територіальної громади міста Києва, затвердженого розпорядженням виконавчого органу Київської міської ради (Київської міської державної адміністрації) від 05.02.2019 № 207, зареєстрованого в Головному територіальному управлінні юстиції у місті Києві 25.02.2019 р. за № 34/2212, а саме: розміщення спеціальної(-их) тимчасової(-их)/ стаціонарної(-их) конструкції(-ій) типу(-ів): **Вивіска (інформаційна вивіска)**
Суть порушення: Невідповідність вивіски (п.5.1.1 розділу V)
Зміст: _____
Площа: 2,9459 кв.м
Наявність приладів освітлення: _____
(внутрішнє, зовнішнє або відсутнє)
Документи, які були надані під час обстеження: _____
_____
Примітки: **№ 32981-І-21 від 13.08.2021** _____
(зауваження до рекламного засобу: зовнішній вигляд, технічний стан тощо)

Акт підготував: провідний фахівець відділу обстеження та обліку рекламних засобів КП «Київреклама»:
_____ **Майзус М.Ю.**

Підпис працівника відділу контролю та обліку рекламних засобів Управління з питань реклами виконавчого органу Київської міської ради (Київської міської державної адміністрації):
_____ **Максименко А.Ю.**

Фотофіксація розміщення спеціальної тимчасової/стаціонарної конструкції:

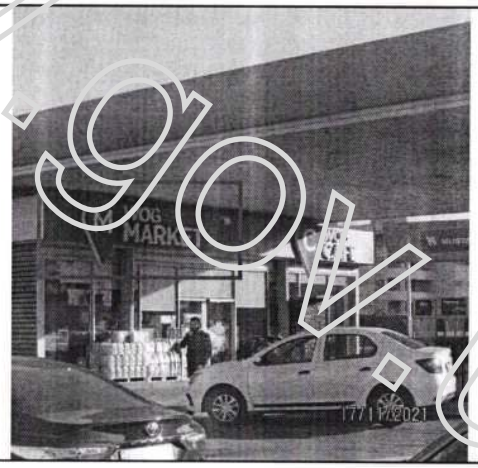

реклама.kyivcity.gov.ua

ВИКОНАВЧИЙ ОРГАН КИЇВСЬКОЇ МІСЬКОЇ РАДИ
(КИЇВСЬКОЇ МІСЬКОЇ ДЕРЖАВНОЇ АДМІНІСТРАЦІЇ)
УПРАВЛІННЯ З ПИТАНЬ РЕКЛАМИ

вул. Хрещатик, 36, м.Київ, 01044, Call – центр (044) 15-51, Код ЄДРПОУ 41348526

ВИМОГА № 012265-21
від 13.12.2021 р.

Складена: головним спеціалістом Максименко А.Ю.
(посада, прізвище, ім'я та по-батькові особи, яка складає вимогу)

на ім'я: ТОВ "Луверс"

(посада, найменування юридичної особи або фізичної особи-підприємця, прізвище, ім'я, по-батькові)

Адреса: 03127 м. Київ, просп. 40-річчя Жовтня, 120, кв. 1, тел.585-79-22
(район, вулиця, № будинку, контактний телефон)

щодо усунення порушень Типових правил розміщення зовнішньої реклами, затверджених постановою Кабінету Міністрів України від 29.12.2003 № 2067, Правил благоустрою міста Києва, затверджених рішенням Київської міської ради від 25.12.2008 № 1051/1051, Правил розміщення рекламних засобів у місті Києві, затверджених рішенням Київської міської ради від 20.04.2017 №223/2445, Порядку розміщення вивісок у місті Києві, затвердженого рішенням Київської міської ради від 20.04.2017 № 224/2446, Порядку розміщення зовнішньої реклами в місті Києві, затвердженого розпорядженням виконавчого органу Київської міської ради (Київської міської державної адміністрації) від 05.02.2019 № 207, зареєстрованого в Головному територіальному управлінні юстиції у місті Києві 25.02.2019 р. за № 34/2211, Порядку погодження розміщення реклами на транспорті комунальної власності територіальної громади міста Києва, затвердженого розпорядженням виконавчого органу Київської міської ради (Київської міської державної адміністрації) від 05.02.2019 № 207, зареєстрованого в Головному територіальному управлінні юстиції у місті Києві 25.02.2019 р. за № 34/2212, які зафіксовані в Акті обстеження, що додається.

Суть порушення: Невідповідності технічних характеристик РЗ (п.3.3.4 розділу III) ;
У зв'язку з цим, необхідно здійснити демонтаж конструкції: Щит, що стоїть окремо;
Примітка (№ документу): № 11664-05 від 10.08.2005

У разі невиконання цієї вимоги у термін до 04.01.2022 р., конструкція буде демонтована комунальним підприємством «Київреклама» на підставі відповідного наказу Управління з питань реклами виконавчого органу Київської міської ради (Київської міської державної адміністрації) «Про демонтаж рекламних засобів».
Про усунення зазначених порушень повідомити Управління з питань реклами (01044, м.Київ, вул. Хрещатик, 36, або 04070, м. Київ, Боричів узвіз, 8 тел. 481-47-18) в письмовій формі з фотофіксацією.

Вимогу склав: головний спеціаліст Максименко А.Ю. _____
(ПІБ та підпис працівника відділу контролю та обліку рекламних засобів Управління з питань реклами виконавчого органу Київської міської ради (Київської міської державної адміністрації)

Вимогу одержав _____
(посада, прізвище, ім'я, по-батькові, підпис)

Увага:
Відтермінування чи не здійснення демонтажу рекламного засобу, який має бути здійснений на підставі наказу Управління з питань реклами виконавчого органу Київської міської ради (Київської міської державної адміністрації), або не виконання цієї вимоги в зазначений термін, вищевказаними нормативно-правовими актами в сфері реклами не передбачено та є не можливим.
З наказами Управління з питань реклами виконавчого органу Київської міської ради (Київської міської державної адміністрації) «Про демонтаж рекламних засобів» та переліком РЗ, які підлягають демонтажу можна ознайомитися на офіційному веб-сайті: **reklama.kyivcity.gov.ua**

АКТ обстеження
від 18.11.2021 р.

За результатами обстеження території району Дніпровський міста Києва, за адресою: **Дніпровський р-н, просп. генерала (Шухевича) Ватутіна /вул. Оноре де Бальзака (04-0225-01)** виявлено порушення Типових правил розміщення зовнішньої реклами, затверджених постановою Кабінету Міністрів України від 29.12.2003 № 2067, Правил благоустрою міста Києва, затверджених рішенням Київської міської ради від 25.12.2008 № 1051/1051, Правил розміщення рекламних засобів у місті Києві, затверджених рішенням Київської міської ради від 20.04.2017 №223/2445, Порядку розміщення вивісок у місті Києві, затвердженого рішенням Київської міської ради від 20.04.2017 № 224/2446, Порядку розміщення зовнішньої реклами в місті Києві, затвердженого розпорядженням виконавчого органу Київської міської ради (Київської міської державної адміністрації) від 05.02.2019 № 207, зареєстрованого в Головному територіальному управлінні юстиції у місті Києві 25.02.2019 р. за № 34/2211, Порядку погодження розміщення реклами на транспорті комунальної власності територіальної громади міста Києва, затвердженого розпорядженням виконавчого органу Київської міської ради (Київської міської державної адміністрації) від 05.02.2019 № 207, зареєстрованого в Головному територіальному управлінні юстиції у місті Києві 25.02.2019 р. за № 34/2212, а саме: розміщення спеціальної(-их) тимчасової(-их)/стаціонарної(-их) конструкції(-ій) типу(-ів): **Щит, що стоїть окремо**
Суть порушення: Невідповідності технічних характеристик РЗ (п.3.3.4 розділу III)
Зміст: _____
Площа: 16,5888 кв.м
Наявність приладів освітлення: _____
(внутрішнє, зовнішнє або відсутнє)
Документи, які були надані під час обстеження: _____
_____
Примітки: **№ 11664-05 від 10.08.2005**
(зауваження до рекламного засобу: зовнішній вигляд, технічний стан тощо)
Акт підготував: провідний фахівець відділу обстеження та обліку рекламних засобів КП «Київреклама»:
_____ **Майзус М.Ю.**

Підпис працівника відділу контролю та обліку рекламних засобів Управління з питань реклами виконавчого органу Київської міської ради (Київської міської державної адміністрації):
_____ **Максименко А.Ю.**

Фотофіксація розміщення спеціальної тимчасової/стаціонарної конструкції:

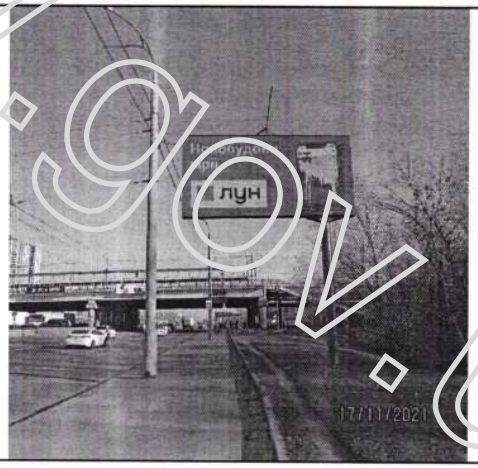

reklama.kyivcity.gov.ua

ВИКОНАВЧИЙ ОРГАН КИЇВСЬКОЇ МІСЬКОЇ РАДИ (КИЇВСЬКОЇ МІСЬКОЇ ДЕРЖАВНОЇ АДМІНІСТРАЦІЇ)
УПРАВЛІННЯ З ПИТАНЬ РЕКЛАМИ

вул. Хрещатик, 36, м.Київ, 01044, Call – центр (044) 15-51, Код ЄДРПОУ 41348526

ВИМОГА № 012228-21
від 13.12.2021 р.

Складена: головним спеціалістом Максименко А.Ю.
(посада, прізвище, ім'я та по-батькові особи, яка складає вимогу)

на ім'я: ПАТ "Державний ощадний банк України"

(посада, найменування юридичної особи або фізичної особи-підприємця, прізвище, ім'я, по-батькові)

Адреса: 01023 м. Київ, вул. Госпітальна, 12, тел.279-25-29
(район, вулиця, № будинку, контактний телефон)

щодо усунення порушень Типових правил розміщення зовнішньої реклами, затверджених постановою Кабінету Міністрів України від 29.12.2003 № 2067, Правил благоустрою міста Києва, затверджених рішенням Київської міської ради від 25.12.2008 № 1051/1051, Правил розміщення рекламних засобів у місті Києві, затверджених рішенням Київської міської ради від 20.04.2017 №223/2445, Порядку розміщення вивісок у місті Києві, затвердженого рішенням Київської міської ради від 20.04.2017 № 224/2446, Порядку розміщення зовнішньої реклами в місті Києві, затвердженого розпорядженням виконавчого органу Київської міської ради (Київської міської державної адміністрації) від 05.02.2019 № 207, зареєстрованого в Головному територіальному управлінні юстиції у місті Києві 25.02.2019 р. за № 34/2211, Порядку погодження розміщення реклами на транспорті комунальної власності територіальної громади міста Києва, затвердженого розпорядженням виконавчого органу Київської міської ради (Київської міської державної адміністрації) від 05.02.2019 № 207, зареєстрованого в Головному територіальному управлінні юстиції у місті Києві 25.02.2019 р. за № 34/2212, які зафіксовані в Акті обстеження, що додається.

Суть порушення: Самовільно встановлений РЗ (п.3.3.1 розділу III) ;
У зв'язку з цим, необхідно здійснити демонтаж конструкції: Спеціальна рекламна конструкція на фасаді будинку (будівлі);
Примітка (№ документу): № 35282С від 18.07.2016

У разі невиконання цієї вимоги у термін до 04.01.2022 р., конструкція буде демонтована комунальним підприємством «Київреклама» на підставі відповідного наказу Управління з питань реклами виконавчого органу Київської міської ради (Київської міської державної адміністрації) «Про демонтаж рекламних засобів».
Про усунення зазначених порушень повідомити Управління з питань реклами (01044, м.Київ, вул. Хрещатик, 36, або 04070, м. Київ, Боричів узвіз, 8 тел. 481-47-18) в письмовій формі з фотофіксацією.

Вимогу склав: головний спеціаліст Максименко А.Ю. _____
(ПІБ та підпис працівника відділу контролю та обліку рекламних засобів Управління з питань реклами виконавчого органу Київської міської ради (Київської міської державної адміністрації)

Вимогу одержав _____
(посада, прізвище, ім'я, по-батькові, підпис)

Увага:
Відтермінування чи не здійснення демонтажу рекламного засобу, який має бути здійснений на підставі наказу Управління з питань реклами виконавчого органу Київської міської ради (Київської міської державної адміністрації), або не виконання цієї вимоги в зазначений термін, вищевказаними нормативно-правовими актами в сфері реклами не передбачено та є не можливим.
З наказами Управління з питань реклами виконавчого органу Київської міської ради (Київської міської державної адміністрації) «Про демонтаж рекламних засобів» та переліком РЗ, які підлягають демонтажу можна ознайомитися на офіційному веб-сайті: **reklama.kyivcity.gov.ua**

АКТ обстеження
від 02.12.2021 р.

За результатами обстеження території району Дніпровський міста Києва, за адресою: **Дніпровський р-н, вул. Будівельників, 23** виявлено порушення Типових правил розміщення зовнішньої реклами, затверджених постановою Кабінету Міністрів України від 29.12.2003 № 2067, Правил благоустрою міста Києва, затверджених рішенням Київської міської ради від 25.12.2008 № 1051/1051, Правил розміщення рекламних засобів у місті Києві, затверджених рішенням Київської міської ради від 20.04.2017 №223/2445, Порядку розміщення вивісок у місті Києві, затвердженого рішенням Київської міської ради від 20.04.2017 № 224/2446, Порядку розміщення зовнішньої реклами в місті Києві, затвердженого розпорядженням виконавчого органу Київської міської ради (Київської міської державної адміністрації) від 05.02.2019 № 207, зареєстрованого в Головному територіальному управлінні юстиції у місті Києві 25.02.2019 р. за № 34/2211, Порядку погодження розміщення реклами на транспорті комунальної власності територіальної громади міста Києва, затвердженого розпорядженням виконавчого органу Київської міської ради (Київської міської державної адміністрації) від 05.02.2019 № 207, зареєстрованого в Головному територіальному управлінні юстиції у місті Києві 25.02.2019 р. за № 34/2212, а саме: розміщення спеціальної(-их) тимчасової(-их)/ стаціонарної(-их) конструкції(-ій) типу(-ів): **Спеціальна рекламна конструкція на фасаді будинку (будівлі)**
Суть порушення: Самовільно встановлений РЗ (п.3.3.1 розділу III)
Зміст: _____
Площа: 15 кв.м
Наявність приладів освітлення: _____
(внутрішнє, зовнішнє або відсутнє)
Документи, які були надані під час обстеження: _____
_____
Примітки: **№ 35282С від 18.07.2016**
(зауваження до рекламного засобу: зовнішній вигляд, технічний стан тощо)
Акт підготував: провідний фахівець відділу обстеження та обліку рекламних засобів КП «Київреклама»:
_____ **Майзус М.Ю.**

Відповідальна працівниця відділу контролю та обліку рекламних засобів Управління з питань реклами виконавчого органу Київської міської ради (Київської міської державної адміністрації):
_____ **Максименко А.Ю.**

Фотофіксація розміщення спеціальної тимчасової/стаціонарної конструкції:

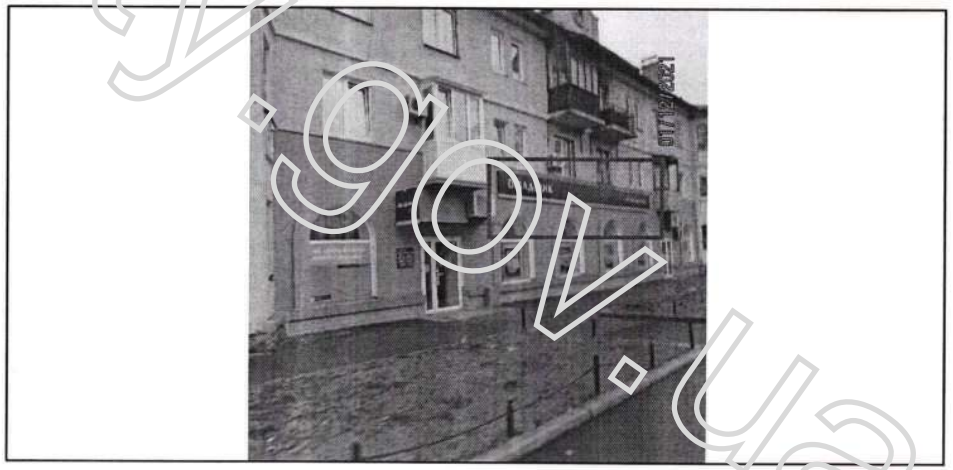

reklama.kyivcity.gov.ua

ВИКОНАВЧИЙ ОРГАН КИЇВСЬКОЇ МІСЬКОЇ РАДИ
(КИЇВСЬКОЇ МІСЬКОЇ ДЕРЖАВНОЇ АДМІНІСТРАЦІЇ)
УПРАВЛІННЯ З ПИТАНЬ РЕКЛАМИ

вул. Хрещатик, 36, м.Київ, 01044, Call – центр (044) 15-51, Код ЄДРПОУ 41348526

ВИМОГА № 012227-21
від 13.12.2021 р.

Складена: головним спеціалістом Максименко А.Ю.
(посада, прізвище, ім'я та по-батькові особи, яка складає вимогу)

на ім'я: ПАТ "Державний ощадний банк України"

(посада, найменування юридичної особи або фізичної особи-підприємця, прізвище, ім'я, по-батькові)

Адреса: 01023 м. Київ, вул. Госпітальна, 12, тел.279-25-29
(район, вулиця, № будинку, контактний телефон)

щодо усунення порушень Типових правил розміщення зовнішньої реклами, затверджених постановою Кабінету Міністрів України від 29.12.2003 № 2067, Правил благоустрою міста Києва, затверджених рішенням Київської міської ради від 25.12.2008 № 1051/1051, Правил розміщення рекламних засобів у місті Києві, затверджених рішенням Київської міської ради від 20.04.2017 №223/2445, Порядку розміщення вивісок у місті Києві, затвердженого рішенням Київської міської ради від 20.04.2017 № 224/2446, Порядку розміщення зовнішньої реклами в місті Києві, затвердженого розпорядженням виконавчого органу Київської міської ради (Київської міської державної адміністрації) від 05.02.2019 № 207, зареєстрованого в Головному територіальному управлінні юстиції у місті Києві 25.02.2019 р. за № 34/2211, Порядку погодження розміщення реклами на транспорті комунальної власності територіальної громади міста Києва, затвердженого розпорядженням виконавчого органу Київської міської ради (Київської міської державної адміністрації) від 05.02.2019 № 207, зареєстрованого в Головному територіальному управлінні юстиції у місті Києві 25.02.2019 р. за № 34/2212, які зафіксовані в Акті обстеження, що додається.

Суть порушення: Самовільно встановлений РЗ (п.3.3.1 розділу III) ;
У зв'язку з цим, необхідно здійснити демонтаж конструкції: Спеціальна рекламна конструкція на фасаді будинку (будівлі);
Примітка (№ документу): № 40673С від 11.10.2016

У разі невиконання цієї вимоги у термін до 04.01.2022 р., конструкція буде демонтована комунальним підприємством «Київреклама» на підставі відповідного наказу Управління з питань реклами виконавчого органу Київської міської ради (Київської міської державної адміністрації) «Про демонтаж рекламних засобів».
Про усунення зазначених порушень повідомити Управління з питань реклами (01044, м.Київ, вул. Хрещатик, 36, або 04070, м. Київ, Боричів узвіз, 8 тел. 481-47-18) в письмовій формі з фотофіксацією.

Вимогу склав: головний спеціаліст Максименко А.Ю. _____
(ПІБ та підпис працівника відділу контролю та обліку рекламних засобів Управління з питань реклами виконавчого органу Київської міської ради (Київської міської державної адміністрації)

Вимогу одержав _____
(посада, прізвище, ім'я, по-батькові, підпис)

Увага:
Відтермінування чи не здійснення демонтажу рекламного засобу, який має бути здійснений на підставі наказу Управління з питань реклами виконавчого органу Київської міської ради (Київської міської державної адміністрації), або не виконання цієї вимоги в зазначений термін, вищевказаними нормативно-правовими актами в сфері реклами не передбачено та є не можливим.
З наказами Управління з питань реклами виконавчого органу Київської міської ради (Київської міської державної адміністрації) «Про демонтаж рекламних засобів» та переліком РЗ, які підлягають демонтажу можна ознайомитися на офіційному веб-сайті: **reklama.kyivcity.gov.ua**

АКТ обстеження
від 02.12.2021 р.

За результатами обстеження території району Дніпровський міста Києва, за адресою: **Дніпровський р-н, вул. Будівельників, 23** виявлено порушення Типових правил розміщення зовнішньої реклами, затверджених постановою Кабінету Міністрів України від 29.12.2003 № 2067, Правил благоустрою міста Києва, затверджених рішенням Київської міської ради від 25.12.2008 № 1051/1051, Правил розміщення рекламних засобів у місті Києві, затверджених рішенням Київської міської ради від 20.04.2017 №223/2445, Порядку розміщення вивісок у місті Києві, затвердженого рішенням Київської міської ради від 20.04.2017 № 224/2446, Порядку розміщення зовнішньої реклами в місті Києві, затвердженого розпорядженням виконавчого органу Київської міської ради (Київської міської державної адміністрації) від 05.02.2019 № 207, зареєстрованого в Головному територіальному управлінні юстиції у місті Києві 25.02.2019 р. за № 34/2211, Порядку погодження розміщення реклами на транспорті комунальної власності територіальної громади міста Києва, затвердженого розпорядженням виконавчого органу Київської міської ради (Київської міської державної адміністрації) від 05.02.2019 № 207, зареєстрованого в Головному територіальному управлінні юстиції у місті Києві 25.02.2019 р. за № 34/2212, а саме: розміщення спеціальної(-их) тимчасової(-их)/ стаціонарної(-их) конструкції(-ій) типу(-ів): **Спеціальна рекламна конструкція на фасаді будинку (будівлі)**
Суть порушення: Самовільно встановлений РЗ (п.3.3.1 розділу III)
Зміст: _____
Площа: 0,98 кв.м
Наявність приладів освітлення: _____
(внутрішнє, зовнішнє або відсутнє)
Документи, які були надані під час обстеження: _____
_____
Примітки: № 40673С від 11.10.2016
(зауваження до рекламного засобу: зовнішній вигляд, технічний стан тощо)
Акт підготував: провідний фахівець відділу обстеження та обліку рекламних засобів КП «Київреклама»:
_____ **Майзус М.Ю.**

Підпис працівника відділу контролю та обліку рекламних засобів Управління з питань реклами виконавчого органу Київської міської ради (Київської міської державної адміністрації):
_____ **Максименко А.Ю.**

Фотофіксація розміщення спеціальної тимчасової/стаціонарної конструкції:

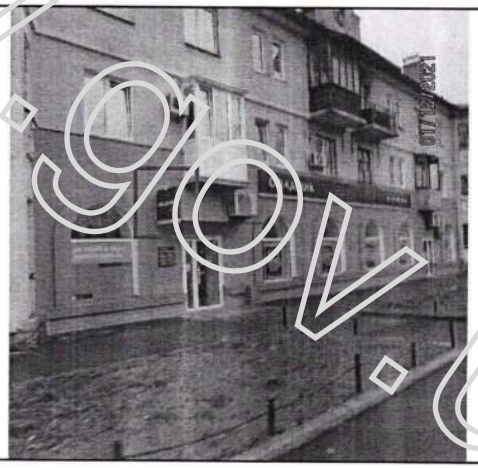

reklama.kyivcity.gov.ua

ВИКОНАВЧИЙ ОРГАН КИЇВСЬКОЇ МІСЬКОЇ РАДИ
(КИЇВСЬКОЇ МІСЬКОЇ ДЕРЖАВНОЇ АДМІНІСТРАЦІЇ)
УПРАВЛІННЯ З ПИТАНЬ РЕКЛАМИ

вул. Хрещатик, 36, м.Київ, 01044, Call – центр (044) 15-51, Код ЄДРПОУ 41348526

ВИМОГА № 012205-21
від 13.12.2021 р.

Складена: головним спеціалістом Максименко А.Ю.
(посада, прізвище, ім'я та по-батькові особи, яка складає вимогу)

на ім'я: ТОВ "РАК ЕНД РОЛ"

(посада, найменування юридичної особи або фізичної особи-підприємця, прізвище, ім'я, по-батькові)

Адреса: 02090, місто Київ, Харківське шосе, будинок 17А, нежиле приміщення №109,
(район, вулиця, № будинку, контактний телефон)

щодо усунення порушень Типових правил розміщення зовнішньої реклами, затверджених постановою Кабінету Міністрів України від 29.12.2003 № 2067, Правил благоустрою міста Києва, затверджених рішенням Київської міської ради від 25.12.2008 № 1051/1051, Правил розміщення рекламних засобів у місті Києві, затверджених рішенням Київської міської ради від 20.04.2017 №223/2445, Порядку розміщення вивісок у місті Києві, затвердженого рішенням Київської міської ради від 20.04.2017 № 224/2446, Порядку розміщення зовнішньої реклами в місті Києві, затвердженого розпорядженням виконавчого органу Київської міської ради (Київської міської державної адміністрації) від 05.02.2019 № 207, зареєстрованого в Головному територіальному управлінні юстиції у місті Києві 25.02.2019 р. за № 34/2211, Порядку погодження розміщення реклами на транспорті комунальної власності територіальної громади міста Києва, затвердженого розпорядженням виконавчого органу Київської міської ради (Київської міської державної адміністрації) від 05.02.2019 № 207, зареєстрованого в Головному територіальному управлінні юстиції у місті Києві 25.02.2019 р. за № 34/2212, які зафіксовані в Акті обстеження, що додається.

Суть порушення: Самовільно встановлений РЗ (п.3.3.1 розділу III) ;
У зв'язку з цим, необхідно здійснити демонтаж конструкції: Конструкція на даху будинку (будівлі);
Примітка (№ документу): № 172705С від 15.11.2021

У разі невиконання цієї вимоги у термін до 04.01.2022 р., конструкція буде демонтована комунальним підприємством «Київреклама» на підставі відповідного наказу Управління з питань реклами виконавчого органу Київської міської ради (Київської міської державної адміністрації) «Про демонтаж рекламних засобів».
Про усунення зазначених порушень повідомити Управління з питань реклами (01044, м.Київ, вул. Хрещатик, 36, або 04070, м. Київ, Боричів узвіз, 8 тел. 481-47-18) в письмовій формі з фотофіксацією.

Вимогу склав: головний спеціаліст Максименко А.Ю. _____
(ПІБ та підпис працівника відділу контролю та обліку рекламних засобів Управління з питань реклами виконавчого органу Київської міської ради (Київської міської державної адміністрації)

Вимогу одержав _____
(посада, прізвище, ім'я, по-батькові, підпис)

Увага:
Відтермінування чи не здійснення демонтажу рекламного засобу, який має бути здійснений на підставі наказу Управління з питань реклами виконавчого органу Київської міської ради (Київської міської державної адміністрації), або не виконання цієї вимоги в зазначений термін, вищевказаними нормативно-правовими актами в сфері реклами не передбачено та є не можливим.
З наказами Управління з питань реклами виконавчого органу Київської міської ради (Київської міської державної адміністрації) «Про демонтаж рекламних засобів» та переліком РЗ, які підлягають демонтажу можна ознайомитися на офіційному веб-сайті: **reklama.kyivcity.gov.ua**

АКТ обстеження
від 15.11.2021 р.

За результатами обстеження території району Дніпровський міста Києва, за адресою: **Дніпровський р-н, Харківське шосе, 17-А** виявлено порушення Типових правил розміщення зовнішньої реклами, затверджених постановою Кабінету Міністрів України від 29.12.2003 № 2067, Правил благоустрою міста Києва, затверджених рішенням Київської міської ради від 25.12.2008 № 1051/1051, Правил розміщення рекламних засобів у місті Києві, затверджених рішенням Київської міської ради від 20.04.2017 №223/2445, Порядку розміщення вивісок у місті Києві, затвердженого рішенням Київської міської ради від 20.04.2017 № 224/2446, Порядку розміщення зовнішньої реклами в місті Києві, затвердженого розпорядженням виконавчого органу Київської міської ради (Київської міської державної адміністрації) від 05.02.2019 № 207, зареєстрованого в Головному територіальному управлінні юстиції у місті Києві 25.02.2019 р. за № 34/2211, Порядку погодження розміщення реклами на транспорті комунальної власності територіальної громади міста Києва, затвердженого розпорядженням виконавчого органу Київської міської ради (Київської міської державної адміністрації) від 05.02.2019 № 207, зареєстрованого в Головному територіальному управлінні юстиції у місті Києві 25.02.2019 р. за № 34/2212, а саме: розміщення спеціальної(-их) тимчасової(-их)/ стаціонарної(-их) конструкції(-ій) типу(-ів): **Конструкція на даху будинку (будівлі)**
Суть порушення: Самовільно встановлений РЗ (п.3.3.1 розділу III)
Зміст: _____
Площа: 5 кв.м
Наявність приладів освітлення: _____
(внутрішнє, зовнішнє або відсутнє)
Документи, які були надані під час обстеження: _____
_____
Примітки: № 172705С від 15.11.2021
(зауваження до рекламного засобу: зовнішній вигляд, технічний стан тощо)
Акт підготував: провідний фахівець відділу обстеження та обліку рекламних засобів КП «Київреклама»:
_____ **Майзус М.Ю.**

Підписи працівника відділу контролю та обліку рекламних засобів Управління з питань реклами виконавчого органу Київської міської ради (Київської міської державної адміністрації):
_____ **Максименко А.Ю.**

Фотофіксація розміщення спеціальної тимчасової/стаціонарної конструкції:

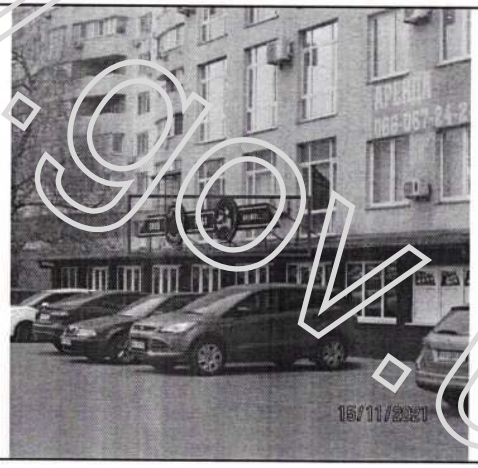

реклама.kyivcity.gov.ua

ВИКОНАВЧИЙ ОРГАН КИЇВСЬКОЇ МІСЬКОЇ РАДИ
(КИЇВСЬКОЇ МІСЬКОЇ ДЕРЖАВНОЇ АДМІНІСТРАЦІЇ)
УПРАВЛІННЯ З ПИТАНЬ РЕКЛАМИ

вул. Хрещатик, 36, м.Київ, 01044, Call – центр (044) 15-51, Код ЄДРПОУ 41348526

ВИМОГА № 012229-21
від 13.12.2021 р.

Складена: головним спеціалістом Максименко А.Ю.
(посада, прізвище, ім'я та по-батькові особи, яка складає вимогу)

на ім'я: СПД Тарасова Т.Д.

(посада, найменування юридичної особи або фізичної особи-підприємця, прізвище, ім'я, по-батькові)

Адреса: 02088 м. Київ, вул. Лютнева, 7, тел.564-70-80
(район, вулиця, № будинку, контактний телефон)

щодо усунення порушень Типових правил розміщення зовнішньої реклами, затверджених постановою Кабінету Міністрів України від 29.12.2003 № 2067, Правил благоустрою міста Києва, затверджених рішенням Київської міської ради від 25.12.2008 № 1051/1051, Правил розміщення рекламних засобів у місті Києві, затверджених рішенням Київської міської ради від 20.04.2017 №223/2445, Порядку розміщення вивісок у місті Києві, затвердженого рішенням Київської міської ради від 20.04.2017 № 224/2446, Порядку розміщення зовнішньої реклами в місті Києві, затвердженого розпорядженням виконавчого органу Київської міської ради (Київської міської державної адміністрації) від 05.02.2019 № 207, зареєстрованого в Головному територіальному управлінні юстиції у місті Києві 25.02.2019 р. за № 34/2211, Порядку погодження розміщення реклами на транспорті комунальної власності територіальної громади міста Києва, затвердженого розпорядженням виконавчого органу Київської міської ради (Київської міської державної адміністрації) від 05.02.2019 № 207, зареєстрованого в Головному територіальному управлінні юстиції у місті Києві 25.02.2019 р. за № 34/2212, які зафіксовані в Акті обстеження, що додається.

Суть порушення: Самовільно встановлений РЗ (п.3.3.1 розділу III) ;
У зв'язку з цим, необхідно здійснити демонтаж конструкції: Спеціальна рекламна конструкція на фасаді будинку (будівлі);
Примітка (№ документу): № 29243С від 16.05.2016

У разі невиконання цієї вимоги у термін до 04.01.2022 р., конструкція буде демонтована комунальним підприємством «Київреклама» на підставі відповідного наказу Управління з питань реклами виконавчого органу Київської міської ради (Київської міської державної адміністрації) «Про демонтаж рекламних засобів».
Про усунення зазначених порушень повідомити Управління з питань реклами (01044, м.Київ, вул. Хрещатик, 36, або 04070, м. Київ, Боричів узвіз, 8 тел. 481-47-18) в письмовій формі з фотофіксацією.

Вимогу склав: головний спеціаліст Максименко А.Ю. _____
(ПІБ та підпис працівника відділу контролю та обліку рекламних засобів Управління з питань реклами виконавчого органу Київської міської ради (Київської міської державної адміністрації)

Вимогу одержав _____
(посада, прізвище, ім'я, по-батькові, підпис)

Увага:
Відтермінування чи не здійснення демонтажу рекламного засобу, який має бути здійснений на підставі наказу Управління з питань реклами виконавчого органу Київської міської ради (Київської міської державної адміністрації), або не виконання цієї вимоги в зазначений термін, вищевказаними нормативно-правовими актами в сфері реклами не передбачено та є не можливим.
З наказами Управління з питань реклами виконавчого органу Київської міської ради (Київської міської державної адміністрації) «Про демонтаж рекламних засобів» та переліком РЗ, які підлягають демонтажу можна ознайомитися на офіційному веб-сайті: **reklama.kyivcity.gov.ua**

АКТ обстеження
від 01.12.2021 р.

За результатами обстеження території району Дніпровський міста Києва, за адресою: **Дніпровський р-н, вул. Будівельників, 28/15** виявлено порушення Типових правил розміщення зовнішньої реклами, затверджених постановою Кабінету Міністрів України від 29.12.2003 № 2067, Правил благоустрою міста Києва, затверджених рішенням Київської міської ради від 25.12.2008 № 1051/1051, Правил розміщення рекламних засобів у місті Києві, затверджених рішенням Київської міської ради від 20.04.2017 №223/2445, Порядку розміщення вивісок у місті Києві, затвердженого рішенням Київської міської ради від 20.04.2017 № 224/2446, Порядку розміщення зовнішньої реклами в місті Києві, затвердженого розпорядженням виконавчого органу Київської міської ради (Київської міської державної адміністрації) від 05.02.2019 № 207, зареєстрованого в Головному територіальному управлінні юстиції у місті Києві 25.02.2019 р. за № 34/2211, Порядку погодження розміщення реклами на транспорті комунальної власності територіальної громади міста Києва, затвердженого розпорядженням виконавчого органу Київської міської ради (Київської міської державної адміністрації) від 05.02.2019 № 207, зареєстрованого в Головному територіальному управлінні юстиції у місті Києві 25.02.2019 р. за № 34/2212, а саме: розміщення спеціальної(-их) тимчасової(-их)/ стаціонарної(-их) конструкції(-ій) типу(-ів): **Спеціальна рекламна конструкція на фасаді будинку (будівлі)**
Суть порушення: Самовільно встановлений РЗ (п.3.3.1 розділу III)
Зміст: _____
Площа: 4 кв.м
Наявність приладів освітлення: _____
(внутрішнє, зовнішнє або відсутнє)
Документи, які були надані під час обстеження: _____
_____
Примітки: **№ 29243С від 16.05.2016**
(зауваження до рекламного засобу: зовнішній вигляд, технічний стан тощо)
Акт підготував: провідний фахівець відділу обстеження та обліку рекламних засобів КП «Київреклама»:
_____ **Майзус М.Ю.**

Підпис працівника відділу контролю та обліку рекламних засобів Управління з питань реклами виконавчого органу Київської міської ради (Київської міської державної адміністрації):
_____ **Максименко А.Ю.**

Фотофіксація розміщення спеціальної тимчасової/стаціонарної конструкції:

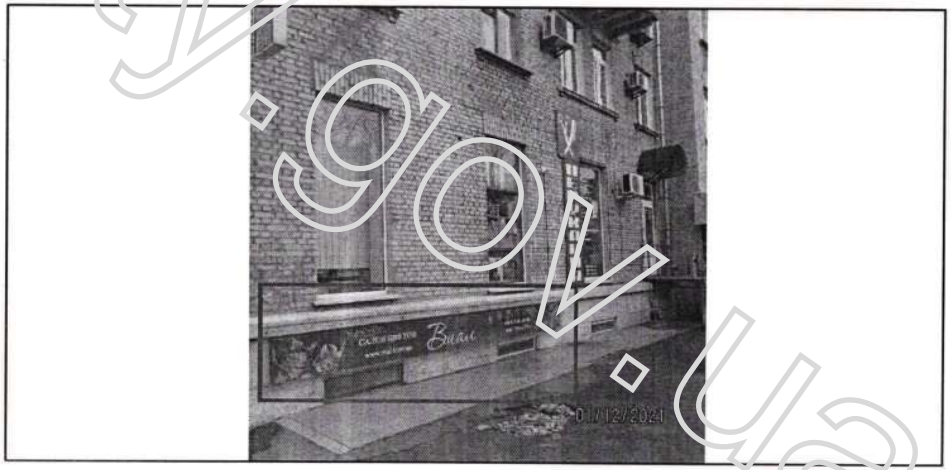

reklama.kyivcity.gov.ua

ВИКОНАВЧИЙ ОРГАН КИЇВСЬКОЇ МІСЬКОЇ РАДИ
(КИЇВСЬКОЇ МІСЬКОЇ ДЕРЖАВНОЇ АДМІНІСТРАЦІЇ)
УПРАВЛІННЯ З ПИТАНЬ РЕКЛАМИ

вул. Хрещатик, 36, м.Київ, 01044, Call – центр (044) 15-51, Код ЄДРПОУ 41348526

ВИМОГА № 012211-21
від 13.12.2021 р.

Складена: головним спеціалістом Максименко А.Ю.
(посада, прізвище, ім'я та по-батькові особи, яка складає вимогу)

на ім'я: ТОВАРИСТВО З ОБМЕЖЕНОЮ ВІДПОВІДАЛЬНІСТЮ "ЛК-ТРАНС"

(посада, найменування юридичної особи або фізичної особи-підприємця, прізвище, ім'я, по-батькові)

Адреса: 04050, м.Київ, ВУЛИЦЯ ЮРІЯ ІЛЛЄНКА, будинок 12, тел.5722-29-79, (097)
(район, вулиця, № будинку, контактний телефон)

щодо усунення порушень Типових правил розміщення зовнішньої реклами, затверджених постановою Кабінету Міністрів України від 29.12.2003 № 2067, Правил благоустрою міста Києва, затверджених рішенням Київської міської ради від 25.12.2008 № 1051/1051, Правил розміщення рекламних засобів у місті Києві, затверджених рішенням Київської міської ради від 20.04.2017 №223/2445, Порядку розміщення вивісок у місті Києві, затвердженого рішенням Київської міської ради від 20.04.2017 № 224/2446, Порядку розміщення зовнішньої реклами в місті Києві, затвердженого розпорядженням виконавчого органу Київської міської ради (Київської міської державної адміністрації) від 05.02.2019 № 207, зареєстрованого в Головному територіальному управлінні юстиції у місті Києві 25.02.2019 р. за № 34/2211, Порядку погодження розміщення реклами на транспорті комунальної власності територіальної громади міста Києва, затвердженого розпорядженням виконавчого органу Київської міської ради (Київської міської державної адміністрації) від 05.02.2019 № 207, зареєстрованого в Головному територіальному управлінні юстиції у місті Києві 25.02.2019 р. за № 34/2212, які зафіксовані в Акті обстеження, що додається.

Суть порушення: Самовільно встановлений РЗ (п.3.3.1 розділу III) ;
У зв'язку з цим, необхідно здійснити демонтаж конструкції: Спеціальна рекламна конструкція на фасаді будинку (будівлі);
Примітка (№ документу): № 173767С від 29.11.2021

У разі невиконання цієї вимоги у термін до 04.01.2022 р., конструкція буде демонтована комунальним підприємством «Київреклама» на підставі відповідного наказу Управління з питань реклами виконавчого органу Київської міської ради (Київської міської державної адміністрації) «Про демонтаж рекламних засобів».
Про усунення зазначених порушень повідомити Управління з питань реклами (01044, м.Київ, вул. Хрещатик, 36, або 04070, м. Київ, Боричів узвіз, 8 тел. 481-47-18) в письмовій формі з фотофіксацією.

Вимогу склав: головний спеціаліст Максименко А.Ю. _____
(ПІБ та підпис працівника відділу контролю та обліку рекламних засобів Управління з питань реклами виконавчого органу Київської міської ради (Київської міської державної адміністрації)

Вимогу одержав _____
(посада, прізвище, ім'я, по-батькові, підпис)

Увага:
Відтермінування чи не здійснення демонтажу рекламного засобу, який має бути здійснений на підставі наказу Управління з питань реклами виконавчого органу Київської міської ради (Київської міської державної адміністрації), або не виконання цієї вимоги в зазначений термін, вищевказаними нормативно-правовими актами в сфері реклами не передбачено та є не можливим.
З наказами Управління з питань реклами виконавчого органу Київської міської ради (Київської міської державної адміністрації) «Про демонтаж рекламних засобів» та переліком РЗ, які підлягають демонтажу можна ознайомитися на офіційному веб-сайті: **reklama.kyivcity.gov.ua**

АКТ обстеження
від 29.11.2021 р.

За результатами обстеження території району Дніпровський міста Києва, за адресою: **Дніпровський р-н, вул. Алма-Атинська, 105/2** виявлено порушення Типових правил розміщення зовнішньої реклами, затверджених постановою Кабінету Міністрів України від 29.12.2003 № 2067, Правил благоустрою міста Києва, затверджених рішенням Київської міської ради від 25.12.2008 № 1051/1051, Правил розміщення рекламних засобів у місті Києві, затверджених рішенням Київської міської ради від 20.04.2017 №223/2445, Порядку розміщення вивісок у місті Києві, затвердженого рішенням Київської міської ради від 20.04.2017 № 224/2446, Порядку розміщення зовнішньої реклами в місті Києві, затвердженого розпорядженням виконавчого органу Київської міської ради (Київської міської державної адміністрації) від 05.02.2019 № 207, зареєстрованого в Головному територіальному управлінні юстиції у місті Києві 25.02.2019 р. за № 34/2211, Порядку погодження розміщення реклами на транспорті комунальної власності територіальної громади міста Києва, затвердженого розпорядженням виконавчого органу Київської міської ради (Київської міської державної адміністрації) від 05.02.2019 № 207, зареєстрованого в Головному територіальному управлінні юстиції у місті Києві 25.02.2019 р. за № 34/2212, а саме: розміщення спеціальної(-их) тимчасової(-их)/ стаціонарної(-их) конструкції(-ій) типу(-ів): **Спеціальна рекламна конструкція на фасаді будинку (будівлі)**
Суть порушення: Самовільно встановлений РЗ (п.3.3.1 розділу III)
Зміст: _____
Площа: 2 кв.м
Наявність приладів освітлення: _____
(внутрішнє, зовнішнє або відсутнє)
Документи, які були надані під час обстеження: _____
_____
Примітки: № 173767С від 29.11.2021
(зауваження до рекламного засобу: зовнішній вигляд, технічний стан тощо)
Акт підготував: провідний фахівець відділу обстеження та обліку рекламних засобів КП «Київреклама»:
_____ **Майзус М.Ю.**

Підпис працівника відділу контролю та обліку рекламних засобів Управління з питань реклами виконавчого органу Київської міської ради (Київської міської державної адміністрації):
_____ **Максименко А.Ю.**

Фото фіксація розміщення спеціальної тимчасової/стаціонарної конструкції:

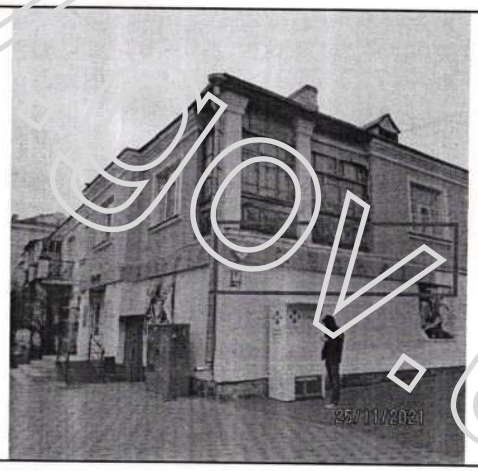

reklama.kyivcity.gov.ua

ВИКОНАВЧИЙ ОРГАН КИЇВСЬКОЇ МІСЬКОЇ РАДИ
(КИЇВСЬКОЇ МІСЬКОЇ ДЕРЖАВНОЇ АДМІНІСТРАЦІЇ)
УПРАВЛІННЯ З ПИТАНЬ РЕКЛАМИ

вул. Хрещатик, 36, м.Київ, 01044, Call – центр (044) 15-51, Код ЄДРПОУ 41348526

ВИМОГА № 012210-21
від 13.12.2021 р.

Складена: головним спеціалістом Максименко А.Ю.
(посада, прізвище, ім'я та по-батькові особи, яка складає вимогу)

на ім'я: ТОВАРИСТВО З ОБМЕЖЕНОЮ ВІДПОВІДАЛЬНІСТЮ "ЛК-ТРАНС"

(посада, найменування юридичної особи або фізичної особи-підприємця, прізвище, ім'я, по-батькові)

Адреса: 04050, м.Київ, ВУЛИЦЯ ЮРІЯ ІЛЛЄНКА, будинок 12, тел.5722-29-79, (097)
(район, вулиця, № будинку, контактний телефон)

щодо усунення порушень Типових правил розміщення зовнішньої реклами, затверджених постановою Кабінету Міністрів України від 29.12.2003 № 2067, Правил благоустрою міста Києва, затверджених рішенням Київської міської ради від 25.12.2008 № 1051/1051, Правил розміщення рекламних засобів у місті Києві, затверджених рішенням Київської міської ради від 20.04.2017 №223/2445, Порядку розміщення вивісок у місті Києві, затвердженого рішенням Київської міської ради від 20.04.2017 № 224/2446, Порядку розміщення зовнішньої реклами в місті Києві, затвердженого розпорядженням виконавчого органу Київської міської ради (Київської міської державної адміністрації) від 05.02.2019 № 207, зареєстрованого в Головному територіальному управлінні юстиції у місті Києві 25.02.2019 р. за № 34/2211, Порядку погодження розміщення реклами на транспорті комунальної власності територіальної громади міста Києва, затвердженого розпорядженням виконавчого органу Київської міської ради (Київської міської державної адміністрації) від 05.02.2019 № 207, зареєстрованого в Головному територіальному управлінні юстиції у місті Києві 25.02.2019 р. за № 34/2212, які зафіксовані в Акті обстеження, що додається.

Суть порушення: Самовільно встановлений РЗ (п.3.3.1 розділу III) ;
У зв'язку з цим, необхідно здійснити демонтаж конструкції: Спеціальна рекламна конструкція на фасаді будинку (будівлі);
Примітка (№ документу): № 173768С від 29.11.2021

У разі невиконання цієї вимоги у термін до 04.01.2022 р., конструкція буде демонтована комунальним підприємством «Київреклама» на підставі відповідного наказу Управління з питань реклами виконавчого органу Київської міської ради (Київської міської державної адміністрації) «Про демонтаж рекламних засобів».
Про усунення зазначених порушень повідомити Управління з питань реклами (01044, м.Київ, вул. Хрещатик, 36, або 04070, м. Київ, Боричів узвіз, 8 тел. 481-47-18) в письмовій формі з фотофіксацією.

Вимогу склав: головний спеціаліст Максименко А.Ю. _____
(ПІБ та підпис працівника відділу контролю та обліку рекламних засобів Управління з питань реклами виконавчого органу Київської міської ради (Київської міської державної адміністрації)

Вимогу одержав _____
(посада, прізвище, ім'я, по-батькові, підпис)

Увага:
Відтермінування чи не здійснення демонтажу рекламного засобу, який має бути здійснений на підставі наказу Управління з питань реклами виконавчого органу Київської міської ради (Київської міської державної адміністрації), або не виконання цієї вимоги в зазначений термін, вищевказаними нормативно-правовими актами в сфері реклами не передбачено та є не можливим.
З наказами Управління з питань реклами виконавчого органу Київської міської ради (Київської міської державної адміністрації) «Про демонтаж рекламних засобів» та переліком РЗ, які підлягають демонтажу можна ознайомитися на офіційному веб-сайті: **reklama.kyivcity.gov.ua**

АКТ обстеження
від 29.11.2021 р.

За результатами обстеження території району Дніпровський міста Києва, за адресою: **Дніпровський р-н, вул. Алма-Атинська, 105/2** виявлено порушення Типових правил розміщення зовнішньої реклами, затверджених постановою Кабінету Міністрів України від 29.12.2003 № 2067, Правил благоустрою міста Києва, затверджених рішенням Київської міської ради від 25.12.2008 № 1051/1051, Правил розміщення рекламних засобів у місті Києві, затверджених рішенням Київської міської ради від 20.04.2017 №223/2445, Порядку розміщення вивісок у місті Києві, затвердженого рішенням Київської міської ради від 20.04.2017 № 224/2446, Порядку розміщення зовнішньої реклами в місті Києві, затвердженого розпорядженням виконавчого органу Київської міської ради (Київської міської державної адміністрації) від 05.02.2019 № 207, зареєстрованого в Головному територіальному управлінні юстиції у місті Києві 25.02.2019 р. за № 34/2211, Порядку погодження розміщення реклами на транспорті комунальної власності територіальної громади міста Києва, затвердженого розпорядженням виконавчого органу Київської міської ради (Київської міської державної адміністрації) від 05.02.2019 № 207, зареєстрованого в Головному територіальному управлінні юстиції у місті Києві 25.02.2019 р. за № 34/2212, а саме: розміщення спеціальної(-их) тимчасової(-их)/ стаціонарної(-их) конструкції(-ій) типу(-ів): **Спеціальна рекламна конструкція на фасаді будинку (будівлі)**
Суть порушення: Самовільно встановлений РЗ (п.3.3.1 розділу III)
Зміст: _____
Площа: 2 кв.м
Наявність приладів освітлення: _____
(внутрішнє, зовнішнє або відсутнє)
Документи, які були надані під час обстеження: _____
_____
Примітки: № 173768С від 29.11.2021
(зауваження до рекламного засобу: зовнішній вигляд, технічний стан тощо)
Акт підготував: провідний фахівець відділу обстеження та обліку рекламних засобів КП «Київреклама»:
_____ **Майзус М.Ю.**

Підпис працівника відділу контролю та обліку рекламних засобів Управління з питань реклами виконавчого органу Київської міської ради (Київської міської державної адміністрації):
_____ **Максименко А.Ю.**

Фото фіксація розміщення спеціальної тимчасової/стаціонарної конструкції:

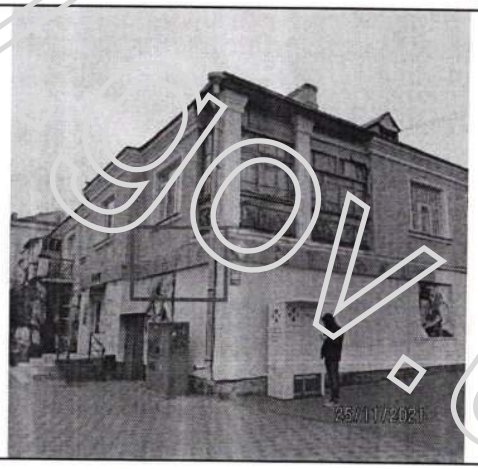

reklama.kyivcity.gov.ua

ВИКОНАВЧИЙ ОРГАН КИЇВСЬКОЇ МІСЬКОЇ РАДИ
(КИЇВСЬКОЇ МІСЬКОЇ ДЕРЖАВНОЇ АДМІНІСТРАЦІЇ)
УПРАВЛІННЯ З ПИТАНЬ РЕКЛАМИ

вул. Хрещатик, 36, м.Київ, 01044, Call – центр (044) 15-51, Код ЄДРПОУ 41348526

ВИМОГА № 012209-21
від 13.12.2021 р.

Складена: головним спеціалістом Максименко А.Ю.
(посада, прізвище, ім'я та по-батькові особи, яка складає вимогу)

на ім'я: ТОВАРИСТВО З ОБМЕЖЕНОЮ ВІДПОВІДАЛЬНІСТЮ "ЛК-ТРАНС"

(посада, найменування юридичної особи або фізичної особи-підприємця, прізвище, ім'я, по-батькові)

Адреса: 04050, м.Київ, ВУЛИЦЯ ЮРІЯ ІЛЛЄНКА, будинок 12, тел.512-29-79, (097)
(район, вулиця, № будинку, контактний телефон)

щодо усунення порушень Типових правил розміщення зовнішньої реклами, затверджених постановою Кабінету Міністрів України від 29.12.2003 № 2067, Правил благоустрою міста Києва, затверджених рішенням Київської міської ради від 25.12.2008 № 1051/1051, Правил розміщення рекламних засобів у місті Києві, затверджених рішенням Київської міської ради від 20.04.2017 №223/2445, Порядку розміщення вивісок у місті Києві, затвердженого рішенням Київської міської ради від 20.04.2017 № 224/2446, Порядку розміщення зовнішньої реклами в місті Києві, затвердженого розпорядженням виконавчого органу Київської міської ради (Київської міської державної адміністрації) від 05.02.2019 № 207, зареєстрованого в Головному територіальному управлінні юстиції у місті Києві 25.02.2019 р. за № 34/2211, Порядку погодження розміщення реклами на транспорті комунальної власності територіальної громади міста Києва, затвердженого розпорядженням виконавчого органу Київської міської ради (Київської міської державної адміністрації) від 05.02.2019 № 207, зареєстрованого в Головному територіальному управлінні юстиції у місті Києві 25.02.2019 р. за № 34/2212, які зафіксовані в Акті обстеження, що додається.

Суть порушення: Самовільно встановлений РЗ (п.3.3.1 розділу III) ;
У зв'язку з цим, необхідно здійснити демонтаж конструкції: Спеціальна рекламна конструкція на фасаді будинку (будівлі);
Примітка (№ документу): № 173769С від 29.11.2021

У разі невиконання цієї вимоги у термін до 04.01.2022 р., конструкція буде демонтована комунальним підприємством «Київреклама» на підставі відповідного наказу Управління з питань реклами виконавчого органу Київської міської ради (Київської міської державної адміністрації) «Про демонтаж рекламних засобів».
Про усунення зазначених порушень повідомити Управління з питань реклами (01044, м.Київ, вул. Хрещатик, 36, або 04070, м. Київ, Боричів узвіз, 8 тел. 481-47-18) в письмовій формі з фотофіксацією.

Вимогу склав: головний спеціаліст Максименко А.Ю. _____
(ПІБ та підпис працівника відділу контролю та обліку рекламних засобів Управління з питань реклами виконавчого органу Київської міської ради (Київської міської державної адміністрації)

Вимогу одержав _____
(посада, прізвище, ім'я, по-батькові, підпис)

Увага:
Відтермінування чи не здійснення демонтажу рекламного засобу, який має бути здійснений на підставі наказу Управління з питань реклами виконавчого органу Київської міської ради (Київської міської державної адміністрації), або не виконання цієї вимоги в зазначений термін, вищевказаними нормативно-правовими актами в сфері реклами не передбачено та є не можливим.
З наказами Управління з питань реклами виконавчого органу Київської міської ради (Київської міської державної адміністрації) «Про демонтаж рекламних засобів» та переліком РЗ, які підлягають демонтажу можна ознайомитися на офіційному веб-сайті: **reklama.kyivcity.gov.ua**

АКТ обстеження
від 29.11.2021 р.

За результатами обстеження території району Дніпровський міста Києва, за адресою: **Дніпровський р-н, вул. Алма-Атинська, 105/2** виявлено порушення Типових правил розміщення зовнішньої реклами, затверджених постановою Кабінету Міністрів України від 29.12.2003 № 2067, Правил благоустрою міста Києва, затверджених рішенням Київської міської ради від 25.12.2008 № 1051/1051, Правил розміщення рекламних засобів у місті Києві, затверджених рішенням Київської міської ради від 20.04.2017 №223/2445, Порядку розміщення вивісок у місті Києві, затвердженого рішенням Київської міської ради від 20.04.2017 № 224/2446, Порядку розміщення зовнішньої реклами в місті Києві, затвердженого розпорядженням виконавчого органу Київської міської ради (Київської міської державної адміністрації) від 05.02.2019 № 207, зареєстрованого в Головному територіальному управлінні юстиції у місті Києві 25.02.2019 р. за № 34/2211, Порядку погодження розміщення реклами на транспорті комунальної власності територіальної громади міста Києва, затвердженого розпорядженням виконавчого органу Київської міської ради (Київської міської державної адміністрації) від 05.02.2019 № 207, зареєстрованого в Головному територіальному управлінні юстиції у місті Києві 25.02.2019 р. за № 34/2212, а саме: розміщення спеціальної(-их) тимчасової(-их)/ стаціонарної(-их) конструкції(-ій) типу(-ів): **Спеціальна рекламна конструкція на фасаді будинку (будівлі)**
Суть порушення: Самовільно встановлений РЗ (п.3.3.1 розділу III)
Зміст: _____
Площа: 2 кв.м
Наявність приладів освітлення: _____
(внутрішнє, зовнішнє або відсутнє)
Документи, які були надані під час обстеження: _____
Примітки: № 173769С від 29.11.2021
(зауваження до рекламного засобу: зовнішній вигляд, технічний стан тощо)
Акт підготував: провідний фахівець відділу обстеження та обліку рекламних засобів КП «Київреклама»:
_____ **Майзус М.Ю.**

Підпис працівника відділу контролю та обліку рекламних засобів Управління з питань реклами виконавчого органу Київської міської ради (Київської міської державної адміністрації):
_____ **Максименко А.Ю.**

Фото фіксація розміщення спеціальної тимчасової/стаціонарної конструкції:

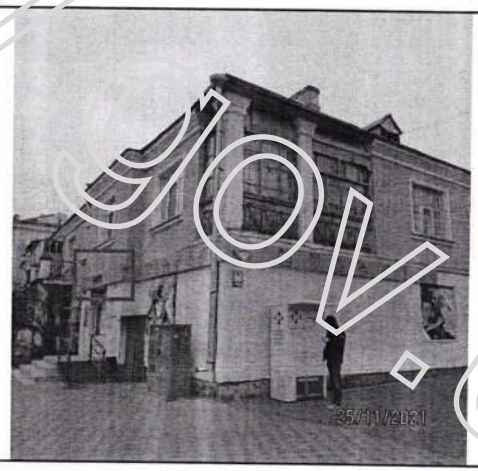

reklama.kyivcity.gov.ua

ВИКОНАВЧИЙ ОРГАН КИЇВСЬКОЇ МІСЬКОЇ РАДИ
(КИЇВСЬКОЇ МІСЬКОЇ ДЕРЖАВНОЇ АДМІНІСТРАЦІЇ)
УПРАВЛІННЯ З ПИТАНЬ РЕКЛАМИ

вул. Хрещатик, 36, м.Київ, 01044, Call – центр (044) 15-51, Код ЄДРПОУ 41348526

ВИМОГА № 012208-21
від 13.12.2021 р.

Складена: головним спеціалістом Максименко А.Ю.
(посада, прізвище, ім'я та по-батькові особи, яка складає вимогу)

на ім'я: ТОВАРИСТВО З ОБМЕЖЕНОЮ ВІДПОВІДАЛЬНІСТЮ "ЛК-ТРАНС"

(посада, найменування юридичної особи або фізичної особи підприємця, прізвище, ім'я, по-батькові)

Адреса: 04050, м.Київ, ВУЛИЦЯ ЮРІЯ ІЛЛЄНКА, будинок 12, тел.572-29-79, (097)
(район, вулиця, № будинку, контактний телефон)

щодо усунення порушень Типових правил розміщення зовнішньої реклами, затверджених постановою Кабінету Міністрів України від 29.12.2003 № 2067, Правил благоустрою міста Києва, затверджених рішенням Київської міської ради від 25.12.2008 № 1051/1051, Правил розміщення рекламних засобів у місті Києві, затверджених рішенням Київської міської ради від 20.04.2017 №223/2445, Порядку розміщення вивісок у місті Києві, затвердженого рішенням Київської міської ради від 20.04.2017 № 224/2446, Порядку розміщення зовнішньої реклами в місті Києві, затвердженого розпорядженням виконавчого органу Київської міської ради (Київської міської державної адміністрації) від 05.02.2019 № 207, зареєстрованого в Головному територіальному управлінні юстиції у місті Києві 25.02.2019 р. за № 34/2211, Порядку погодження розміщення реклами на транспорті комунальної власності територіальної громади міста Києва, затвердженого розпорядженням виконавчого органу Київської міської ради (Київської міської державної адміністрації) від 05.02.2019 № 207, зареєстрованого в Головному територіальному управлінні юстиції у місті Києві 25.02.2019 р. за № 34/2212, які зафіксовані в Акті обстеження, що додається.

Суть порушення: Самовільно встановлений РЗ (п.3.3.1 розділу III) ;
У зв'язку з цим, необхідно здійснити демонтаж конструкції: Банер, панно на фасаді будинку (будівлі) та/або будівельних риштуваннях;
Примітка (№ документу): № 173771С від 29.11.2021

У разі невиконання цієї вимоги у термін до 04.01.2022 р., конструкція буде демонтована комунальним підприємством «Київреклама» на підставі відповідного наказу Управління з питань реклами виконавчого органу Київської міської ради (Київської міської державної адміністрації) «Про демонтаж рекламних засобів».
Про усунення зазначених порушень повідомити Управління з питань реклами (01044, м.Київ, вул. Хрещатик, 36, або 04070, м. Київ, Боричів узвіз, 8 тел. 481-47-18) в письмовій формі з фотофіксацією.

Вимогу склав: головний спеціаліст Максименко А.Ю. _____
(ПІБ та підпис працівника відділу контролю та обліку рекламних засобів Управління з питань реклами виконавчого органу Київської міської ради (Київської міської державної адміністрації)

Вимогу одержав _____
(посада, прізвище, ім'я, по-батькові, підпис)

Увага:
Відтермінування чи не здійснення демонтажу рекламного засобу, який має бути здійснений на підставі наказу Управління з питань реклами виконавчого органу Київської міської ради (Київської міської державної адміністрації), або не виконання цієї вимоги в зазначений термін, вищевказаними нормативно-правовими актами в сфері реклами не передбачено та є не можливим.
З наказами Управління з питань реклами виконавчого органу Київської міської ради (Київської міської державної адміністрації) «Про демонтаж рекламних засобів» та переліком РЗ, які підлягають демонтажу можна ознайомитися на офіційному веб-сайті: **reklama.kyivcity.gov.ua**

АКТ обстеження
від 29.11.2021 р.

За результатами обстеження території району Дніпровський міста Києва, за адресою: **Дніпровський р-н, вул. Алма-Атинська, 105/2** виявлено порушення Типових правил розміщення зовнішньої реклами, затверджених постановою Кабінету Міністрів України від 29.12.2003 № 2067, Правил благоустрою міста Києва, затверджених рішенням Київської міської ради від 25.12.2008 № 1051/1051, Правил розміщення рекламних засобів у місті Києві, затверджених рішенням Київської міської ради від 20.04.2017 №223/2445, Порядку розміщення вивісок у місті Києві, затвердженого рішенням Київської міської ради від 20.04.2017 № 224/2446, Порядку розміщення зовнішньої реклами в місті Києві, затвердженого розпорядженням виконавчого органу Київської міської ради (Київської міської державної адміністрації) від 05.02.2019 № 207, зареєстрованого в Головному територіальному управлінні юстиції у місті Києві 25.02.2019 р. за № 34/2211, Порядку погодження розміщення реклами на транспорті комунальної власності територіальної громади міста Києва, затвердженого розпорядженням виконавчого органу Київської міської ради (Київської міської державної адміністрації) від 05.02.2019 № 207, зареєстрованого в Головному територіальному управлінні юстиції у місті Києві 25.02.2019 р. за № 34/2212, а саме: розміщення спеціальної(-их) тимчасової(-их)/ стаціонарної(-их) конструкції(-ій) типу(-ів): **Банер, панно на фасаді будинку (будівлі) та/або будівельних риштуваннях**
Суть порушення: Самовільно встановлений РЗ (п.3.3.1 розділу III)
Зміст: _____
Площа: 2 кв.м
Наявність приладів освітлення: _____
(внутрішнє, зовнішнє або відсутнє)
Документи, які були надані під час обстеження: _____
_____
Примітки: **№ 173771С від 29.11.2021**
(зауваження до рекламного засобу: зовнішній вигляд, технічний стан тощо)
Акт підготував: провідний фахівець відділу обстеження та обліку рекламних засобів КП «Київреклама»:
_____ **Майзус М.Ю.**
Підпис працівника відділу контролю та обліку рекламних засобів Управління з питань реклами виконавчого органу Київської міської ради (Київської міської державної адміністрації):
_____ **Максименко А.Ю.**

Фотофіксація розміщення спеціальної тимчасової/стаціонарної конструкції:

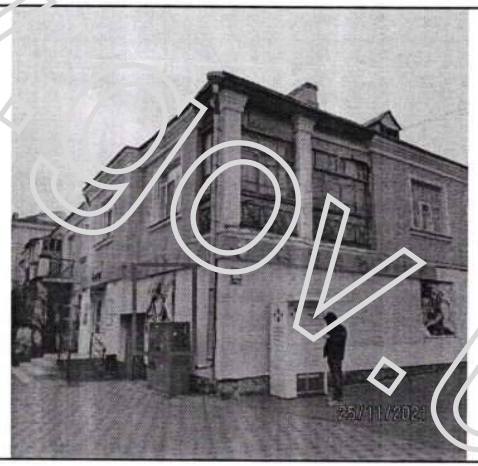

reklama.kyivcity.gov.ua

ВИКОНАВЧИЙ ОРГАН КИЇВСЬКОЇ МІСЬКОЇ РАДИ
(КИЇВСЬКОЇ МІСЬКОЇ ДЕРЖАВНОЇ АДМІНІСТРАЦІЇ)
УПРАВЛІННЯ З ПИТАНЬ РЕКЛАМИ

вул. Хрещатик, 36, м.Київ, 01044, Call – центр (044) 15-51, Код ЄДРПОУ 41348526

ВИМОГА № 012207-21
від 13.12.2021 р.

Складена: головним спеціалістом Максименко А.Ю.
(посада, прізвище, ім'я та по-батькові особи, яка складає вимогу)

на ім'я: ТОВАРИСТВО З ОБМЕЖЕНОЮ ВІДПОВІДАЛЬНІСТЮ "ЛК-ТРАНС"

(посада, найменування юридичної особи або фізичної особи-підприємця, прізвище, ім'я, по-батькові)

Адреса: 04050, м.Київ, ВУЛИЦЯ ЮРІЯ ІЛЛІЄНКА, будинок 12, тел.577-29-79, (097)
(район, вулиця, № будинку, контактний телефон)

щодо усунення порушень Типових правил розміщення зовнішньої реклами, затверджених постановою Кабінету Міністрів України від 29.12.2003 № 2067, Правил благоустрою міста Києва, затверджених рішенням Київської міської ради від 25.12.2008 № 1051/1051, Правил розміщення рекламних засобів у місті Києві, затверджених рішенням Київської міської ради від 20.04.2017 №223/2445, Порядку розміщення вивісок у місті Києві, затвердженого рішенням Київської міської ради від 20.04.2017 № 224/2446, Порядку розміщення зовнішньої реклами в місті Києві, затвердженого розпорядженням виконавчого органу Київської міської ради (Київської міської державної адміністрації) від 05.02.2019 № 207, зареєстрованого в Головному територіальному управлінні юстиції у місті Києві 25.02.2019 р. за № 34/2211, Порядку погодження розміщення реклами на транспорті комунальної власності територіальної громади міста Києва, затвердженого розпорядженням виконавчого органу Київської міської ради (Київської міської державної адміністрації) від 05.02.2019 № 207, зареєстрованого в Головному територіальному управлінні юстиції у місті Києві 25.02.2019 р. за № 34/2212, які зафіксовані в Акті обстеження, що додається.

Суть порушення: Самовільно встановлений РЗ (п.3.3.1 розділу III) ;
У зв'язку з цим, необхідно здійснити демонтаж конструкції: Банер, панно на фасаді будинку (будівлі) та/або будівельних риштуваннях;
Примітка (№ документу): № 173770С від 29.11.2021

У разі невиконання цієї вимоги у термін до 04.01.2022 р., конструкція буде демонтована комунальним підприємством «Київреклама» на підставі відповідного наказу Управління з питань реклами виконавчого органу Київської міської ради (Київської міської державної адміністрації) «Про демонтаж рекламних засобів».
Про усунення зазначених порушень повідомити Управління з питань реклами (01044, м.Київ, вул. Хрещатик, 36, або 04070, м. Київ, Боричів узвіз, 8 тел. 481-47-18) в письмовій формі з фотофіксацією.

Вимогу склав: головний спеціаліст Максименко А.Ю. _____
(ПІБ та підпис працівника відділу контролю та обліку рекламних засобів Управління з питань реклами виконавчого органу Київської міської ради (Київської міської державної адміністрації)

Вимогу одержав _____
(посада, прізвище, ім'я, по-батькові, підпис)

Увага:
Відтермінування чи не здійснення демонтажу рекламного засобу, який має бути здійснений на підставі наказу Управління з питань реклами виконавчого органу Київської міської ради (Київської міської державної адміністрації), або не виконання цієї вимоги в зазначений термін, вищевказаними нормативно-правовими актами в сфері реклами не передбачено та є не можливим.
З наказами Управління з питань реклами виконавчого органу Київської міської ради (Київської міської державної адміністрації) «Про демонтаж рекламних засобів» та переліком РЗ, які підлягають демонтажу можна ознайомитися на офіційному веб-сайті: **reklama.kyivcity.gov.ua**

АКТ обстеження
від 03.12.2021 р.

За результатами обстеження території району Дніпровський міста Києва, за адресою: **Дніпровський р-н, вул. Алма-Атинська, 105/2** виявлено порушення Типових правил розміщення зовнішньої реклами, затверджених постановою Кабінету Міністрів України від 29.12.2003 № 2067, Правил благоустрою міста Києва, затверджених рішенням Київської міської ради від 25.12.2008 № 1051/1051, Правил розміщення рекламних засобів у місті Києві, затверджених рішенням Київської міської ради від 20.04.2017 №223/2445, Порядку розміщення вивісок у місті Києві, затвердженого рішенням Київської міської ради від 20.04.2017 № 224/2446, Порядку розміщення зовнішньої реклами в місті Києві, затвердженого розпорядженням виконавчого органу Київської міської ради (Київської міської державної адміністрації) від 05.02.2019 № 207, зареєстрованого в Головному територіальному управлінні юстиції у місті Києві 25.02.2019 р. за № 34/2211, Порядку погодження розміщення реклами на транспорті комунальної власності територіальної громади міста Києва, затвердженого розпорядженням виконавчого органу Київської міської ради (Київської міської державної адміністрації) від 05.02.2019 № 207, зареєстрованого в Головному територіальному управлінні юстиції у місті Києві 25.02.2019 р. за № 34/2212, а саме: розміщення спеціальної(-их) тимчасової(-их)/ стаціонарної(-их) конструкції(-ій) типу(-ів): **Банер, панно на фасаді будинку (будівлі) та/або будівельних риштуваннях**
Суть порушення: Самовільно встановлений РЗ (п.3.3.1 розділу III)
Зміст: _____
Площа: 2 кв.м
Наявність приладів освітлення: _____
(внутрішнє, зовнішнє або відсутнє)
Документи, які були надані під час обстеження: _____
_____
Примітки: № 173770С від 29.11.2021
(зауваження до рекламного засобу: зовнішній вигляд, технічний стан тощо)
Акт підготував: провідний фахівець відділу обстеження та обліку рекламних засобів КП «Київреклама»:
_____ **Майзус М.Ю.**

Підпис працівника відділу контролю та обліку рекламних засобів Управління з питань реклами виконавчого органу Київської міської ради (Київської міської державної адміністрації):
_____ **Максименко А.Ю.**

Фотофіксація розміщення спеціальної тимчасової/стаціонарної конструкції:

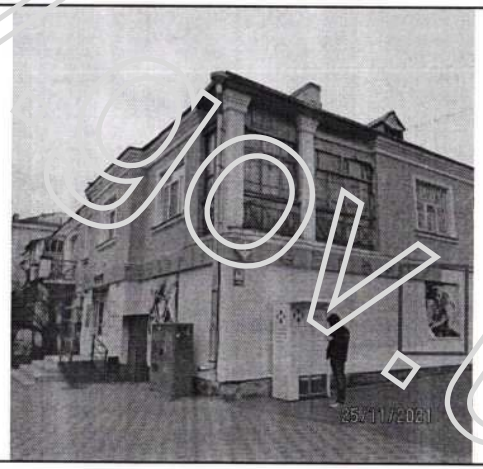

reklama.kyivcity.gov.ua

ВИКОНАВЧИЙ ОРГАН КИЇВСЬКОЇ МІСЬКОЇ РАДИ
(КИЇВСЬКОЇ МІСЬКОЇ ДЕРЖАВНОЇ АДМІНІСТРАЦІЇ)
УПРАВЛІННЯ З ПИТАНЬ РЕКЛАМИ

вул. Хрещатик, 36, м.Київ, 01044, Call – центр (044) 15-51, Код ЄДРПОУ 41348526

ВИМОГА № 012234-21
від 15.12.2021 р.

Складена: головним спеціалістом Максименко А.Ю.
(посада, прізвище, ім'я та по-батькові особи, яка складає вимогу)

на ім'я: ТОВ "ЛІДЕР І КО"

(посада, найменування юридичної особи або фізичної особи-підприємця, прізвище, ім'я, по-батькові)

Адреса: м.Київ, ВУЛИЦЯ БУДІВЕЛЬНИКІВ, будинок 34/1, тел.0442256636
(район, вулиця, № будинку, контактний телефон)

щодо усунення порушень Типових правил розміщення зовнішньої реклами, затверджених постановою Кабінету Міністрів України від 29.12.2003 № 2067, Правил благоустрою міста Києва, затверджених рішенням Київської міської ради від 25.12.2008 № 1051/1051, Правил розміщення рекламних засобів у місті Києві, затверджених рішенням Київської міської ради від 20.04.2017 №223/2445, Порядку розміщення вивісок у місті Києві, затвердженого рішенням Київської міської ради від 20.04.2017 № 224/2446, Порядку розміщення зовнішньої реклами в місті Києві, затвердженого розпорядженням виконавчого органу Київської міської ради (Київської міської державної адміністрації) від 05.02.2019 № 207, зареєстрованого в Головному територіальному управлінні юстиції у місті Києві 25.02.2019 р. за № 34/2211, Порядку погодження розміщення реклами на транспорті комунальної власності територіальної громади міста Києва, затвердженого розпорядженням виконавчого органу Київської міської ради (Київської міської державної адміністрації) від 05.02.2019 № 207, зареєстрованого в Головному територіальному управлінні юстиції у місті Києві 25.02.2019 р. за № 34/2212, які зафіксовані в Акті обстеження, що додається.

Суть порушення: Самовільно встановлений РЗ (п.3.3.1 розділу III) ;
У зв'язку з цим, необхідно здійснити демонтаж конструкції: Спеціальна рекламна конструкція на фасаді будинку (будівлі);
Примітка (№ документу): № 27940С від 21.04.2016

У разі невиконання цієї вимоги у термін до 04.01.2022 р., конструкція буде демонтована комунальним підприємством «Київреклама» на підставі відповідного наказу Управління з питань реклами виконавчого органу Київської міської ради (Київської міської державної адміністрації) «Про демонтаж рекламних засобів».
Про усунення зазначених порушень повідомити Управління з питань реклами (01044, м.Київ, вул. Хрещатик, 36, або 04070, м. Київ, Боричів узвіз, 8 тел. 481-47-18) в письмовій формі з фотофіксацією.

Вимогу склав: головний спеціаліст Максименко А.Ю. _____
(ПІБ та підпис працівника відділу контролю та обліку рекламних засобів Управління з питань реклами виконавчого органу Київської міської ради (Київської міської державної адміністрації)

Вимогу одержав _____
(посада, прізвище, ім'я, по-батькові, підпис)

Увага:
Відтермінування чи не здійснення демонтажу рекламного засобу, який має бути здійснений на підставі наказу Управління з питань реклами виконавчого органу Київської міської ради (Київської міської державної адміністрації), або не виконання цієї вимоги в зазначений термін, вищевказаними нормативно-правовими актами в сфері реклами не передбачено та є не можливим.
З наказами Управління з питань реклами виконавчого органу Київської міської ради (Київської міської державної адміністрації) «Про демонтаж рекламних засобів» та переліком РЗ, які підлягають демонтажу можна ознайомитися на офіційному веб-сайті: **reklama.kyivcity.gov.ua**

АКТ обстеження
від 01.12.2021 р.

За результатами обстеження території району Дніпровський міста Києва, за адресою: **Дніпровський р-н, вул. Будівельників, 34/1** виявлено порушення Типових правил розміщення зовнішньої реклами, затверджених постановою Кабінету Міністрів України від 29.12.2003 № 2067, Правил благоустрою міста Києва, затверджених рішенням Київської міської ради від 25.12.2008 № 1051/1051, Правил розміщення рекламних засобів у місті Києві, затверджених рішенням Київської міської ради від 20.04.2017 №223/2445, Порядку розміщення вивісок у місті Києві, затвердженого рішенням Київської міської ради від 20.04.2017 № 224/2446, Порядку розміщення зовнішньої реклами в місті Києві, затвердженого розпорядженням виконавчого органу Київської міської ради (Київської міської державної адміністрації) від 05.02.2019 № 207, зареєстрованого в Головному територіальному управлінні юстиції у місті Києві 25.02.2019 р. за № 34/2211, Порядку погодження розміщення реклами на транспорті комунальної власності територіальної громади міста Києва, затвердженого розпорядженням виконавчого органу Київської міської ради (Київської міської державної адміністрації) від 05.02.2019 № 207, зареєстрованого в Головному територіальному управлінні юстиції у місті Києві 25.02.2019 р. за № 34/2212, а саме: розміщення спеціальної(-их) тимчасової(-их)/ стаціонарної(-их) конструкції(-ій) типу(-ів): **Спеціальна рекламна конструкція на фасаді будинку (будівлі)**
Суть порушення: Самовільно встановлений РЗ (п.3.3.1 розділу III)
Зміст: _____
Площа: 1,5 кв.м
Наявність приладів освітлення: _____
(внутрішнє, зовнішнє або відсутнє)
Документи, які були надані під час обстеження: _____
_____
Примітки: № 27940С від 21.04.2016
(зауваження до рекламного засобу: зовнішній вигляд, технічний стан тощо)
Акт підготував: провідний фахівець відділу обстеження та обліку рекламних засобів КП «Київреклама»:
_____ **Майзус М.Ю.**

Підпис працівника відділу контролю та обліку рекламних засобів Управління з питань реклами виконавчого органу Київської міської ради (Київської міської державної адміністрації):
_____ **Максименко А.Ю.**

Фотофіксація розміщення спеціальної тимчасової/стаціонарної конструкції:

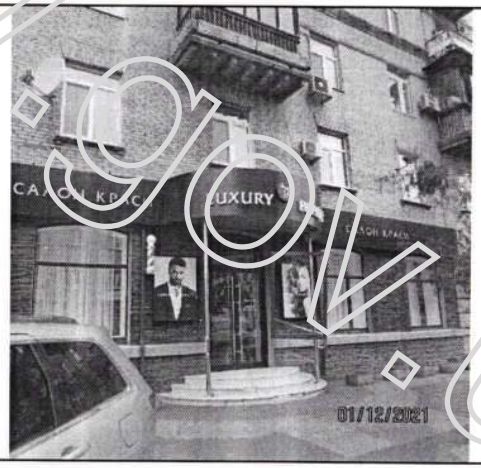

reklama.kyivcity.gov.ua

ВИКОНАВЧИЙ ОРГАН КИЇВСЬКОЇ МІСЬКОЇ РАДИ
(КИЇВСЬКОЇ МІСЬКОЇ ДЕРЖАВНОЇ АДМІНІСТРАЦІЇ)
УПРАВЛІННЯ З ПИТАНЬ РЕКЛАМИ

вул. Хрещатик, 36, м.Київ, 01044 Call – центр (044) 15-51, Код ЄДРПОУ 41348526

ВИМОГА № 012235-21
від 15.12.2021 р.

Складена: головним спеціалістом Максименко А.Ю.
(посада, прізвище, ім'я та по-батькові особи, яка складає вимогу)

на ім'я: КП "Фармація"

(посада, найменування юридичної особи або фізичної особи-підприємця, прізвище, ім'я, по-батькові)

Адреса: 03039 м. Київ, просп. Науки, 4, тел.265-71-62
(район, вулиця, № будинку, контактний телефон)

щодо усунення порушень Типових правил розміщення зовнішньої реклами, затверджених постановою Кабінету Міністрів України від 29.12.2003 № 2067, Правил благоустрою міста Києва, затверджених рішенням Київської міської ради від 25.12.2008 № 1051/1051, Правил розміщення рекламних засобів у місті Києві, затверджених рішенням Київської міської ради від 20.04.2017 №223/2445, Порядку розміщення вивісок у місті Києві, затвердженого рішенням Київської міської ради від 20.04.2017 № 224/2446, Порядку розміщення зовнішньої реклами в місті Києві, затвердженого розпорядженням виконавчого органу Київської міської ради (Київської міської державної адміністрації) від 05.02.2019 № 207, зареєстрованого в Головному територіальному управлінні юстиції у місті Києві 25.02.2019 р. за № 34/2211, Порядку погодження розміщення реклами на транспорті комунальної власності територіальної громади міста Києва, затвердженого розпорядженням виконавчого органу Київської міської ради (Київської міської державної адміністрації) від 05.02.2019 № 207, зареєстрованого в Головному територіальному управлінні юстиції у місті Києві 25.02.2019 р. за № 34/2212, які зафіксовані в Акті обстеження, що додається.

Суть порушення: Самовільно встановлений РЗ (п.3.3.1 розділу III) ;
У зв'язку з цим, необхідно здійснити демонтаж конструкції: Спеціальна рекламна конструкція на фасаді будинку (будівлі);
Примітка (№ документу): № 33662С від 07.07.2016

У разі невиконання цієї вимоги у термін до 04.01.2022 р., конструкція буде демонтована комунальним підприємством «Київреклама» на підставі відповідного наказу Управління з питань реклами виконавчого органу Київської міської ради (Київської міської державної адміністрації) «Про демонтаж рекламних засобів».
Про усунення зазначених порушень повідомити Управління з питань реклами (01044, м.Київ, вул. Хрещатик, 36, або 04070, м. Київ, Боричів узвіз, 8 тел. 481-47-18) в письмовій формі з фотофіксацією.

Вимогу склав: головний спеціаліст Максименко А.Ю. _____
(ПІБ та підпис працівника відділу контролю та обліку рекламних засобів Управління з питань реклами виконавчого органу Київської міської ради (Київської міської державної адміністрації)

Вимогу одержав _____
(посада, прізвище, ім'я, по-батькові, підпис)

Увага:
Відтермінування чи не здійснення демонтажу рекламного засобу, який має бути здійснений на підставі наказу Управління з питань реклами виконавчого органу Київської міської ради (Київської міської державної адміністрації), або не виконання цієї вимоги в зазначений термін, вищевказаними нормативно-правовими актами в сфері реклами не передбачено та є не можливим.
З наказами Управління з питань реклами виконавчого органу Київської міської ради (Київської міської державної адміністрації) «Про демонтаж рекламних засобів» та переліком РЗ, які підлягають демонтажу можна ознайомитися на офіційному веб-сайті: **reklama.kyivcity.gov.ua**

АКТ обстеження
від 01.12.2021 р.

За результатами обстеження території району Дніпровський міста Києва, за адресою: **Дніпровський р-н, вул. Будівельників, 36** виявлено порушення Типових правил розміщення зовнішньої реклами, затверджених постановою Кабінету Міністрів України від 29.12.2003 № 2067, Правил благоустрою міста Києва, затверджених рішенням Київської міської ради від 25.12.2008 № 1051/1051, Правил розміщення рекламних засобів у місті Києві, затверджених рішенням Київської міської ради від 20.04.2017 №223/2445, Порядку розміщення вивісок у місті Києві, затвердженого рішенням Київської міської ради від 20.04.2017 № 224/2446, Порядку розміщення зовнішньої реклами в місті Києві, затвердженого розпорядженням виконавчого органу Київської міської ради (Київської міської державної адміністрації) від 05.02.2019 № 207, зареєстрованого в Головному територіальному управлінні юстиції у місті Києві 25.02.2019 р. за № 34/2211, Порядку погодження розміщення реклами на транспорті комунальної власності територіальної громади міста Києва, затвердженого розпорядженням виконавчого органу Київської міської ради (Київської міської державної адміністрації) від 05.02.2019 № 207, зареєстрованого в Головному територіальному управлінні юстиції у місті Києві 25.02.2019 р. за № 34/2212, а саме: розміщення спеціальної(-их) тимчасової(-их)/ стаціонарної(-их) конструкції(-ій) типу(-ів): **Спеціальна рекламна конструкція на фасаді будинку (будівлі)**
Суть порушення: Самовільно встановлений РЗ (п.3.3.1 розділу III)
Зміст: _____
Площа: 2 кв.м
Наявність приладів освітлення: _____
(внутрішнє, зовнішнє або відсутнє)
Документи, які були надані під час обстеження: _____
_____
Примітки: № 33662С від 07.07.2016
(зауваження до рекламного засобу: зовнішній вигляд, технічний стан тощо)
Акт підготував: провідний фахівець відділу обстеження та обліку рекламних засобів КП «Київреклама»:
_____ **Майзус М.Ю.**

Підпис працівника відділу контролю та обліку рекламних засобів Управління з питань реклами виконавчого органу Київської міської ради (Київської міської державної адміністрації):
_____ **Максименко А.Ю.**

Фотофіксація розміщення спеціальної тимчасової/стаціонарної конструкції:

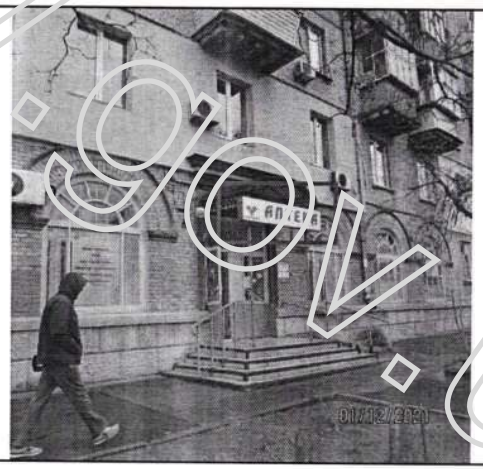

reklama.kyivcity.gov.ua

ВИКОНАВЧИЙ ОРГАН КИЇВСЬКОЇ МІСЬКОЇ РАДИ
(КИЇВСЬКОЇ МІСЬКОЇ ДЕРЖАВНОЇ АДМІНІСТРАЦІЇ)
УПРАВЛІННЯ З ПИТАНЬ РЕКЛАМИ

вул. Хрещатик, 36, м.Київ, 01044, Call – центр (044) 15-51, Код ЄДРПОУ 41348526

ВИМОГА № 012237-21
від 13.12.2021 р.

Складена: головним спеціалістом Максименко А.Ю.
(посада, прізвище, ім'я та по-батькові особи, яка складає вимогу)

на ім'я: ТОВ "Аптека низьких цін плюс"

(посада, найменування юридичної особи або фізичної особи-підприємця, прізвище, ім'я, по-батькові)

Адреса: 03142 м. Київ, вул. Семашка, 13, тел.393-36-16, 393-36-26-бух., 393-36-25
(район, вулиця, № будинку, контактний телефон)

щодо усунення порушень Типових правил розміщення зовнішньої реклами, затверджених постановою Кабінету Міністрів України від 29.12.2003 № 2067, Правил благоустрою міста Києва, затверджених рішенням Київської міської ради від 25.12.2008 № 1051/1051, Правил розміщення рекламних засобів у місті Києві, затверджених рішенням Київської міської ради від 20.04.2017 №223/2445, Порядку розміщення вивісок у місті Києві, затвердженого рішенням Київської міської ради від 20.04.2017 № 224/2446, Порядку розміщення зовнішньої реклами в місті Києві, затвердженого розпорядженням виконавчого органу Київської міської ради (Київської міської державної адміністрації) від 05.02.2019 № 207, зареєстрованого в Головному територіальному управлінні юстиції у місті Києві 25.02.2019 р. за № 34/2211, Порядку погодження розміщення реклами на транспорті комунальної власності територіальної громади міста Києва, затвердженого розпорядженням виконавчого органу Київської міської ради (Київської міської державної адміністрації) від 05.02.2019 № 207, зареєстрованого в Головному територіальному управлінні юстиції у місті Києві 25.02.2019 р. за № 34/2212, які зафіксовані в Акті обстеження, що додається.

Суть порушення: Самовільно встановлений РЗ (п.3.3.1 розділу III) ;
У зв'язку з цим, необхідно здійснити демонтаж конструкції: Спеціальна рекламна конструкція, що розміщується під кутом до фасаду будинку (будівлі);
Примітка (№ документу): № 173976С від 01.12.2021

У разі невиконання цієї вимоги у термін до 04.01.2022 р., конструкція буде демонтована комунальним підприємством «Київреклама» на підставі відповідного наказу Управління з питань реклами виконавчого органу Київської міської ради (Київської міської державної адміністрації) «Про демонтаж рекламних засобів».
Про усунення зазначених порушень повідомити Управління з питань реклами (01044, м.Київ, вул. Хрещатик, 36, або 04070, м. Київ, Боричів узвіз, 8 тел. 481-47-18) в письмовій формі з фотофіксацією.

Вимогу склав: головний спеціаліст Максименко А.Ю. _____
(ПІБ та підпис працівника відділу контролю та обліку рекламних засобів Управління з питань реклами виконавчого органу Київської міської ради (Київської міської державної адміністрації)

Вимогу одержав _____
(посада, прізвище, ім'я, по-батькові, підпис)

Увага:
Відтермінування чи не здійснення демонтажу рекламного засобу, який має бути здійснений на підставі наказу Управління з питань реклами виконавчого органу Київської міської ради (Київської міської державної адміністрації), або не виконання цієї вимоги в зазначений термін, вищевказаними нормативно-правовими актами в сфері реклами не передбачено та є не можливим.
З наказами Управління з питань реклами виконавчого органу Київської міської ради (Київської міської державної адміністрації) «Про демонтаж рекламних засобів» та переліком РЗ, які підлягають демонтажу можна ознайомитися на офіційному веб-сайті: **reklama.kyivcity.gov.ua**

АКТ обстеження
від 01.12.2021 р.

За результатами обстеження території району Дніпровський міста Києва, за адресою: **Дніпровський р-н, вул. Будівельників, 38/14** виявлено порушення Типових правил розміщення зовнішньої реклами, затверджених постановою Кабінету Міністрів України від 29.12.2003 № 2067, Правил благоустрою міста Києва, затверджених рішенням Київської міської ради від 25.12.2008 № 1051/1051, Правил розміщення рекламних засобів у місті Києві, затверджених рішенням Київської міської ради від 20.04.2017 №223/2445, Порядку розміщення вивісок у місті Києві, затвердженого рішенням Київської міської ради від 20.04.2017 № 224/2446, Порядку розміщення зовнішньої реклами в місті Києві, затвердженого розпорядженням виконавчого органу Київської міської ради (Київської міської державної адміністрації) від 05.02.2019 № 207, зареєстрованого в Головному територіальному управлінні юстиції у місті Києві 25.02.2019 р. за № 34/2211, Порядку погодження розміщення реклами на транспорті комунальної власності територіальної громади міста Києва, затвердженого розпорядженням виконавчого органу Київської міської ради (Київської міської державної адміністрації) від 05.02.2019 № 207, зареєстрованого в Головному територіальному управлінні юстиції у місті Києві 25.02.2019 р. за № 34/2212, а саме: розміщення спеціальної(-их) тимчасової(-их)/ стаціонарної(-их) конструкції(-ій) типу(-ів): **Спеціальна рекламна конструкція, що розміщується під кутом до фасаду будинку (будівлі)**
Суть порушення: Самовільно встановлений РЗ (п.3.3.1 розділу III)
Зміст: _____
Площа: 1 кв.м
Наявність приладів освітлення: _____
(внутрішнє, зовнішнє або відсутнє)
Документи, які були надані під час обстеження: _____
_____
Примітки: № 173976С від 01.12.2021
(зауваження до рекламного засобу: зовнішній вигляд, технічний стан тощо)
Акт підготував: провідний фахівець відділу обстеження та обліку рекламних засобів КП «Київреклама»:
_____ **Майзус М.Ю.**

Підпис працівника відділу контролю та обліку рекламних засобів Управління з питань реклами виконавчого органу Київської міської ради (Київської міської державної адміністрації):
_____ **Максименко А.Ю.**

Фотофіксація розміщення спеціальної тимчасової/стаціонарної конструкції:

reklama.kyivcity.gov.ua

ВИКОНАВЧИЙ ОРГАН КИЇВСЬКОЇ МІСЬКОЇ РАДИ
(КИЇВСЬКОЇ МІСЬКОЇ ДЕРЖАВНОЇ АДМІНІСТРАЦІЇ)
УПРАВЛІННЯ З ПИТАНЬ РЕКЛАМИ

вул. Хрещатик, 36, м.Київ, 01044, Call – центр (044) 15-51, Код ЄДРПОУ 41348526

ВИМОГА № 012236-21
від 15.12.2021 р.

Складена: головним спеціалістом Максименко А.Ю.
(посада, прізвище, ім'я та по-батькові особи, яка складає вимогу)

на ім'я: Повне товариство "ЛОМБАРД ТОВАРИСТВО З ОБМЕЖЕНОЮ ВІДПОВІДАЛЬНІСТЮ "ЦЕНТР-КРЕДИТ" І КОМПАНІЯ"

(посада, найменування юридичної особи або фізичної особи-підприємця, прізвище, ім'я, по-батькові)

Адреса: 01135, м.Київ, вул. Жилянська, буд. 101, кім. 14
(район, вулиця, № будинку, контактний телефон)

щодо усунення порушень Типових правил розміщення зовнішньої реклами, затверджених постановою Кабінету Міністрів України від 29.12.2003 № 2067, Правил благоустрою міста Києва, затверджених рішенням Київської міської ради від 25.12.2008 № 1051/1051, Правил розміщення рекламних засобів у місті Києві, затверджених рішенням Київської міської ради від 20.04.2017 №223/2445, Порядку розміщення вивісок у місті Києві, затвердженого рішенням Київської міської ради від 20.04.2017 № 224/2446, Порядку розміщення зовнішньої реклами в місті Києві, затвердженого розпорядженням виконавчого органу Київської міської ради (Київської міської державної адміністрації) від 05.02.2019 № 207, зареєстрованого в Головному територіальному управлінні юстиції у місті Києві 25.02.2019 р. за № 34/2211, Порядку погодження розміщення реклами на транспорті комунальної власності територіальної громади міста Києва, затвердженого розпорядженням виконавчого органу Київської міської ради (Київської міської державної адміністрації) від 05.02.2019 № 207, зареєстрованого в Головному територіальному управлінні юстиції у місті Києві 25.02.2019 р. за № 34/2212, які зафіксовані в Акті обстеження, що додається.

Суть порушення: Самовільно встановлений РЗ (п.3.3.1 розділу III) ;
У зв'язку з цим, необхідно здійснити демонтаж конструкції: Спеціальна рекламна конструкція на фасаді будинку (будівлі);
Примітка (№ документу): № 44371С від 15.12.2016

У разі невиконання цієї вимоги у термін до 04.01.2022 р., конструкція буде демонтована комунальним підприємством «Київреклама» на підставі відповідного наказу Управління з питань реклами виконавчого органу Київської міської ради (Київської міської державної адміністрації) «Про демонтаж рекламних засобів».
Про усунення зазначених порушень повідомити Управління з питань реклами (01044, м.Київ, вул. Хрещатик, 36, або 04070, м. Київ, Боричів узвіз, 8 тел. 481-47-18) в письмовій формі з фотофіксацією.

Вимогу склав: головний спеціаліст Максименко А.Ю. _____
(ПІБ та підпис працівника відділу контролю та обліку рекламних засобів Управління з питань реклами виконавчого органу Київської міської ради (Київської міської державної адміністрації)

Вимогу одержав _____
(посада, прізвище, ім'я, по-батькові, підпис)

Увага:
Відтермінування чи не здійснення демонтажу рекламного засобу, який має бути здійснений на підставі наказу Управління з питань реклами виконавчого органу Київської міської ради (Київської міської державної адміністрації), або не виконання цієї вимоги в зазначений термін, вищевказаними нормативно-правовими актами в сфері реклами не передбачено та є не можливим.
З наказами Управління з питань реклами виконавчого органу Київської міської ради (Київської міської державної адміністрації) «Про демонтаж рекламних засобів» та переліком РЗ, які підлягають демонтажу можна ознайомитися на офіційному веб-сайті: **reklama.kyivcity.gov.ua**

АКТ обстеження
від 01.12.2021 р.

За результатами обстеження території району Дніпровський міста Києва, за адресою: **Дніпровський р-н, вул. Будівельників, 38/14** виявлено порушення Типових правил розміщення зовнішньої реклами, затверджених постановою Кабінету Міністрів України від 29.12.2003 № 2067, Правил благоустрою міста Києва, затверджених рішенням Київської міської ради від 25.12.2008 № 1051/1051, Правил розміщення рекламних засобів у місті Києві, затверджених рішенням Київської міської ради від 20.04.2017 №223/2445, Порядку розміщення вивісок у місті Києві, затвердженого рішенням Київської міської ради від 20.04.2017 № 224/2446, Порядку розміщення зовнішньої реклами в місті Києві, затвердженого розпорядженням виконавчого органу Київської міської ради (Київської міської державної адміністрації) від 05.02.2019 № 207, зареєстрованого в Головному територіальному управлінні юстиції у місті Києві 25.02.2019 р. за № 34/2211, Порядку погодження розміщення реклами на транспорті комунальної власності територіальної громади міста Києва, затвердженого розпорядженням виконавчого органу Київської міської ради (Київської міської державної адміністрації) від 05.02.2019 № 207, зареєстрованого в Головному територіальному управлінні юстиції у місті Києві 25.02.2019 р. за № 34/2212, а саме: розміщення спеціальної(-их) тимчасової(-их)/ стаціонарної(-их) конструкції(-ій) типу(-ів): **Спеціальна рекламна конструкція на фасаді будинку (будівлі)**
Суть порушення: Самовільно встановлений РЗ (п.3.3.1 розділу III)
Зміст: _____
Площа: 2 кв.м
Наявність приладів освітлення: _____
(внутрішнє, зовнішнє або відсутнє)
Документи, які були надані під час обстеження: _____
_____
Примітки: № 44371С від 15.12.2016
(зауваження до рекламного засобу: зовнішній вигляд, технічний стан тощо)
Акт підготував: провідний фахівець відділу обстеження та обліку рекламних засобів КП «Київреклама»:
_____ **Майзус М.Ю.**

Підпис працівника відділу контролю та обліку рекламних засобів Управління з питань реклами виконавчого органу Київської міської ради (Київської міської державної адміністрації):
_____ **Максименко А.Ю.**

Фотофіксація розміщення спеціальної тимчасової/стаціонарної конструкції:

reklama.kyivcity.gov.ua

ВИКОНАВЧИЙ ОРГАН КИЇВСЬКОЇ МІСЬКОЇ РАДИ
(КИЇВСЬКОЇ МІСЬКОЇ ДЕРЖАВНОЇ АДМІНІСТРАЦІЇ)
УПРАВЛІННЯ З ПИТАНЬ РЕКЛАМИ

вул. Хрещатик, 36, м.Київ, 01044, Call – центр (044) 15-51, Код ЄДРПОУ 41348526

ВИМОГА № 012250-21
від 13.12.2021 р.

Складена: головним спеціалістом Максименко А.Ю.
(посада, прізвище, ім'я та по-батькові особи, яка складає вимогу)

на ім'я: ТОВ "МАССМАРТ"

(посада, найменування юридичної особи або фізичної особи-підприємця, прізвище, ім'я, по-батькові)

Адреса: 03056, м.Київ, ВУЛИЦЯ ВАДИМА ГЕТЬМАНА, будинок 27, офіс 25,
(район, вулиця, № будинку, контактний телефон)

щодо усунення порушень Типових правил розміщення зовнішньої реклами, затверджених постановою Кабінету Міністрів України від 29.12.2003 № 2067, Правил благоустрою міста Києва, затверджених рішенням Київської міської ради від 25.12.2008 № 1051/1051, Правил розміщення рекламних засобів у місті Києві, затверджених рішенням Київської міської ради від 20.04.2017 №223/2445, Порядку розміщення вивісок у місті Києві, затвердженого рішенням Київської міської ради від 20.04.2017 № 224/2446, Порядку розміщення зовнішньої реклами в місті Києві, затвердженого розпорядженням виконавчого органу Київської міської ради (Київської міської державної адміністрації) від 05.02.2019 № 207, зареєстрованого в Головному територіальному управлінні юстиції у місті Києві 25.02.2019 р. за № 34/2211, Порядку погодження розміщення реклами на транспорті комунальної власності територіальної громади міста Києва, затвердженого розпорядженням виконавчого органу Київської міської ради (Київської міської державної адміністрації) від 05.02.2019 № 207, зареєстрованого в Головному територіальному управлінні юстиції у місті Києві 25.02.2019 р. за № 34/2212, які зафіксовані в Акті обстеження, що додається.

Суть порушення: Невідповідність вивіски (п.5.1.1 розділу V) ;
У зв'язку з цим, необхідно здійснити демонтаж конструкції: Вивіска (інформаційна вивіска);
Примітка (№ документу): № 33464-І-21 від 05.10.2021

У разі невиконання цієї вимоги у термін до 04.01.2022 р., конструкція буде демонтована комунальним підприємством «Київреклама» на підставі відповідного наказу Управління з питань реклами виконавчого органу Київської міської ради (Київської міської державної адміністрації) «Про демонтаж рекламних засобів».
Про усунення зазначених порушень повідомити Управління з питань реклами (01044, м.Київ, вул. Хрещатик, 36, або 04070, м. Київ, Боричів узвіз, 8 тел. 481-47-18) в письмовій формі з фотофіксацією.

Вимогу склав: головний спеціаліст Максименко А.Ю. _____
(ПІБ та підпис працівника відділу контролю та обліку рекламних засобів Управління з питань реклами виконавчого органу Київської міської ради (Київської міської державної адміністрації)

Вимогу одержав _____
(посада, прізвище, ім'я, по-батькові, підпис)

Увага:
Відтермінування чи не здійснення демонтажу рекламного засобу, який має бути здійснений на підставі наказу Управління з питань реклами виконавчого органу Київської міської ради (Київської міської державної адміністрації), або не виконання цієї вимоги в зазначений термін, вищевказаними нормативно-правовими актами в сфері реклами не передбачено та є не можливим.
З наказами Управління з питань реклами виконавчого органу Київської міської ради (Київської міської державної адміністрації) «Про демонтаж рекламних засобів» та переліком РЗ, які підлягають демонтажу можна ознайомитися на офіційному веб-сайті: **reklama.kyivcity.gov.ua**

АКТ обстеження
від 15.11.2021 р.

За результатами обстеження території району Дніпровський міста Києва, за адресою: **Дніпровський р-н, вул. Лобачевського, 7** виявлено порушення Типових правил розміщення зовнішньої реклами, затверджених постановою Кабінету Міністрів України від 29.12.2003 № 2067, Правил благоустрою міста Києва, затверджених рішенням Київської міської ради від 25.12.2008 № 1051/1051, Правил розміщення рекламних засобів у місті Києві, затверджених рішенням Київської міської ради від 20.04.2017 №223/2445, Порядку розміщення вивісок у місті Києві, затвердженого рішенням Київської міської ради від 20.04.2017 № 224/2446, Порядку розміщення зовнішньої реклами в місті Києві, затвердженого розпорядженням виконавчого органу Київської міської ради (Київської міської державної адміністрації) від 05.02.2019 № 207, зареєстрованого в Головному територіальному управлінні юстиції у місті Києві 25.02.2019 р. за № 34/2211, Порядку погодження розміщення реклами на транспорті комунальної власності територіальної громади міста Києва, затвердженого розпорядженням виконавчого органу Київської міської ради (Київської міської державної адміністрації) від 05.02.2019 № 207, зареєстрованого в Головному територіальному управлінні юстиції у місті Києві 25.02.2019 р. за № 34/2212, а саме: розміщення спеціальної(-их) тимчасової(-их)/ стаціонарної(-их) конструкції(-ій) типу(-ів): **Вивіска (інформаційна вивіска)**
Суть порушення: Невідповідність вивіски (п.5.1.1 розділу V)
Зміст: _____
Площа: 2,8301 кв.м
Наявність приладів освітлення: _____
(внутрішнє, зовнішнє або відсутнє)
Документи, які були надані під час обстеження: _____
_____
Примітки: **№ 33464-І-21 від 05.10.2021**
(зауваження до рекламного засобу: зовнішній вигляд, технічний стан тощо)
Акт підготував: провідний фахівець відділу обстеження та обліку рекламних засобів КП «Київреклама»:
_____ **Майзус М.Ю.**

Підпис працівника відділу контролю та обліку рекламних засобів Управління з питань реклами виконавчого органу Київської міської ради (Київської міської державної адміністрації):
_____ **Максименко А.Ю.**

Фото фіксація розміщення спеціальної тимчасової/стаціонарної конструкції:

реклама.kyivcity.gov.ua

ВИКОНАВЧИЙ ОРГАН КИЇВСЬКОЇ МІСЬКОЇ РАДИ
(КИЇВСЬКОЇ МІСЬКОЇ ДЕРЖАВНОЇ АДМІНІСТРАЦІЇ)
УПРАВЛІННЯ З ПИТАНЬ РЕКЛАМИ

вул. Хрещатик, 36, м. Київ, 01044, Call – центр (044) 15-51, Код ЄДРПОУ 41348526

ВИМОГА № 012249-21
від 13.12.2021 р.

Складена: головним спеціалістом Максименко А.Ю.
(посада, прізвище, ім'я та по-батькові особи, яка складає вимогу)

на ім'я: ТОВ "ПОДОРОЖНИК КИЇВ"

(посада, найменування юридичної особи або фізичної особи-підприємця, прізвище, ім'я, по-батькові)

Адреса: 79018, Львівська обл., місто Львів, ВУЛ.ВАСИЛЬКІВСЬКОГО С., будинок 1,
(район, вулиця, № будинку, контактний телефон)

щодо усунення порушень Типових правил розміщення зовнішньої реклами, затверджених постановою Кабінету Міністрів України від 29.12.2003 № 2067, Правил благоустрою міста Києва, затверджених рішенням Київської міської ради від 25.12.2008 № 1051/1051, Правил розміщення рекламних засобів у місті Києві, затверджених рішенням Київської міської ради від 20.04.2017 №223/2445, Порядку розміщення вивісок у місті Києві, затвердженого рішенням Київської міської ради від 20.04.2017 № 224/2446, Порядку розміщення зовнішньої реклами в місті Києві, затвердженого розпорядженням виконавчого органу Київської міської ради (Київської міської державної адміністрації) від 05.02.2019 № 207, зареєстрованого в Головному територіальному управлінні юстиції у місті Києві 25.02.2019 р. за № 34/2211, Порядку погодження розміщення реклами на транспорті комунальної власності територіальної громади міста Києва, затвердженого розпорядженням виконавчого органу Київської міської ради (Київської міської державної адміністрації) від 05.02.2019 № 207, зареєстрованого в Головному територіальному управлінні юстиції у місті Києві 25.02.2019 р. за № 34/2212, які зафіксовані в Акті обстеження, що додається.

Суть порушення: Самовільно встановлений РЗ (п.3.3.1 розділу III) ;
У зв'язку з цим, необхідно здійснити демонтаж конструкції: Спеціальна рекламна конструкція на фасаді будинку (будівлі);
Примітка (№ документу): № 174131С від 02.12.2021

У разі невиконання цієї вимоги у термін до 04.01.2022 р., конструкція буде демонтована комунальним підприємством «Київреклама» на підставі відповідного наказу Управління з питань реклами виконавчого органу Київської міської ради (Київської міської державної адміністрації) «Про демонтаж рекламних засобів».
Про усунення зазначених порушень повідомити Управління з питань реклами (01044, м.Київ, вул. Хрещатик, 36, або 04070, м. Київ, Боричів узвіз, 8 тел. 481-47-18) в письмовій формі з фотофіксацією.

Вимогу склав: головний спеціаліст Максименко А.Ю. _____
(ПІБ та підпис працівника відділу контролю та обліку рекламних засобів Управління з питань реклами виконавчого органу Київської міської ради (Київської міської державної адміністрації)

Вимогу одержав _____
(посада, прізвище, ім'я, по-батькові, підпис)

Увага:
Відтермінування чи не здійснення демонтажу рекламного засобу, який має бути здійснений на підставі наказу Управління з питань реклами виконавчого органу Київської міської ради (Київської міської державної адміністрації), або не виконання цієї вимоги в зазначений термін, вищевказаними нормативно-правовими актами в сфері реклами не передбачено та є не можливим.
З наказами Управління з питань реклами виконавчого органу Київської міської ради (Київської міської державної адміністрації) «Про демонтаж рекламних засобів» та переліком РЗ, які підлягають демонтажу можна ознайомитися на офіційному веб-сайті: **reklama.kyivcity.gov.ua**

АКТ обстеження
від 02.12.2021 р.

За результатами обстеження території району Дніпровський міста Києва, за адресою: **Дніпровський р-н, вул. Будівельників, 43/12** виявлено порушення Типових правил розміщення зовнішньої реклами, затверджених постановою Кабінету Міністрів України від 29.12.2003 № 2067, Правил благоустрою міста Києва, затверджених рішенням Київської міської ради від 25.12.2008 № 1051/1051, Правил розміщення рекламних засобів у місті Києві, затверджених рішенням Київської міської ради від 20.04.2017 №223/2445, Порядку розміщення вивісок у місті Києві, затвердженого рішенням Київської міської ради від 20.04.2017 № 224/2446, Порядку розміщення зовнішньої реклами в місті Києві, затвердженого розпорядженням виконавчого органу Київської міської ради (Київської міської державної адміністрації) від 05.02.2019 № 207, зареєстрованого в Головному територіальному управлінні юстиції у місті Києві 25.02.2019 р. за № 34/2211, Порядку погодження розміщення реклами на транспорті комунальної власності територіальної громади міста Києва, затвердженого розпорядженням виконавчого органу Київської міської ради (Київської міської державної адміністрації) від 05.02.2019 № 207, зареєстрованого в Головному територіальному управлінні юстиції у місті Києві 25.02.2019 р. за № 34/2212, а саме: розміщення спеціальної(-их) тимчасової(-их)/ стаціонарної(-их) конструкції(-ій) типу(-ів): **Спеціальна рекламна конструкція на фасаді будинку (будівлі)**
Суть порушення: Самовільно встановлений РЗ (п.3.3.1 розділу III)
Зміст: _____
Площа: 1 кв.м
Наявність приладів освітлення: _____
(внутрішнє, зовнішнє або відсутнє)
Документи, які були надані під час обстеження: _____
_____
Примітки: **№ 174131С від 02.12.2021**
(зауваження до рекламного засобу: зовнішній вигляд, технічний стан тощо)
Акт підготував: провідний фахівець відділу обстеження та обліку рекламних засобів КП «Київреклама»:
_____ **Майзус М.Ю.**

Підпис працівника відділу контролю та обліку рекламних засобів Управління з питань реклами виконавчого органу Київської міської ради (Київської міської державної адміністрації):
_____ **Максименко А.Ю.**

Фото фіксація розміщення спеціальної тимчасової/стаціонарної конструкції:

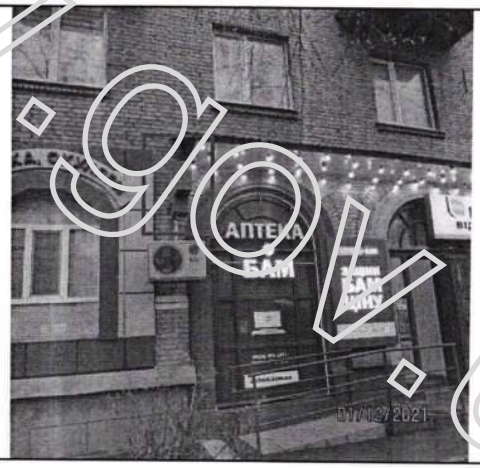

реклама.kyivcity.gov.ua

ВИКОНАВЧИЙ ОРГАН КИЇВСЬКОЇ МІСЬКОЇ РАДИ
(КИЇВСЬКОЇ МІСЬКОЇ ДЕРЖАВНОЇ АДМІНІСТРАЦІЇ)
УПРАВЛІННЯ З ПИТАНЬ РЕКЛАМИ

вул. Хрещатик, 36, м. Київ, 01044, Call – центр (044) 15-51, Код ЄДРПОУ 41348526

ВИМОГА № 012248-21
від 13.12.2021 р.

Складена: головним спеціалістом Максименко А.Ю.
(посада, прізвище, ім'я та по-батькові особи, яка складає вимогу)

на ім'я: ТОВ "ПОДОРОЖНИК КИЇВ"

(посада, найменування юридичної особи або фізичної особи-підприємця, прізвище, ім'я, по-батькові)

Адреса: 79018, Львівська обл., місто Львів, ВУЛ.ВАСИЛЬКІВСЬКОГО С., будинок 1,
(район, вулиця, № будинку, контактний телефон)

щодо усунення порушень Типових правил розміщення зовнішньої реклами, затверджених постановою Кабінету Міністрів України від 29.12.2003 № 2067, Правил благоустрою міста Києва, затверджених рішенням Київської міської ради від 25.12.2008 № 1051/1051, Правил розміщення рекламних засобів у місті Києві, затверджених рішенням Київської міської ради від 20.04.2017 №223/2445, Порядку розміщення вивісок у місті Києві, затвердженого рішенням Київської міської ради від 20.04.2017 № 224/2446, Порядку розміщення зовнішньої реклами в місті Києві, затвердженого розпорядженням виконавчого органу Київської міської ради (Київської міської державної адміністрації) від 05.02.2019 № 207, зареєстрованого в Головному територіальному управлінні юстиції у місті Києві 25.02.2019 р. за № 34/2211, Порядку погодження розміщення реклами на транспорті комунальної власності територіальної громади міста Києва, затвердженого розпорядженням виконавчого органу Київської міської ради (Київської міської державної адміністрації) від 05.02.2019 № 207, зареєстрованого в Головному територіальному управлінні юстиції у місті Києві 25.02.2019 р. за № 34/2212, які зафіксовані в Акті обстеження, що додається.

Суть порушення: Самовільно встановлений РЗ (п.3.3.1 розділу III) ;
У зв'язку з цим, необхідно здійснити демонтаж конструкції: Спеціальна рекламна конструкція на фасаді будинку (будівлі);
Примітка (№ документу): № 174112С від 02.12.2021

У разі невиконання цієї вимоги у термін до 04.01.2022 р., конструкція буде демонтована комунальним підприємством «Київреклама» на підставі відповідного наказу Управління з питань реклами виконавчого органу Київської міської ради (Київської міської державної адміністрації) «Про демонтаж рекламних засобів».
Про усунення зазначених порушень повідомити Управління з питань реклами (01044, м.Київ, вул. Хрещатик, 36, або 04070, м. Київ, Боричів узвіз, 8 тел. 481-47-18) в письмовій формі з фотофіксацією.

Вимогу склав: головний спеціаліст Максименко А.Ю. _____
(ПІБ та підпис працівника відділу контролю та обліку рекламних засобів Управління з питань реклами виконавчого органу Київської міської ради (Київської міської державної адміністрації)

Вимогу одержав _____
(посада, прізвище, ім'я, по-батькові, підпис)

Увага:
Відтермінування чи не здійснення демонтажу рекламного засобу, який має бути здійснений на підставі наказу Управління з питань реклами виконавчого органу Київської міської ради (Київської міської державної адміністрації), або не виконання цієї вимоги в зазначений термін, вищевказаними нормативно-правовими актами в сфері реклами не передбачено та є не можливим.
З наказами Управління з питань реклами виконавчого органу Київської міської ради (Київської міської державної адміністрації) «Про демонтаж рекламних засобів» та переліком РЗ, які підлягають демонтажу можна ознайомитися на офіційному веб-сайті: **reklama.kyivcity.gov.ua**

АКТ обстеження
від 02.12.2021 р.

За результатами обстеження території району Дніпровський міста Києва, за адресою: **Дніпровський р-н, вул. Будівельників, 43/12** виявлено порушення Типових правил розміщення зовнішньої реклами, затверджених постановою Кабінету Міністрів України від 29.12.2003 № 2067, Правил благоустрою міста Києва, затверджених рішенням Київської міської ради від 25.12.2008 № 1051/1051, Правил розміщення рекламних засобів у місті Києві, затверджених рішенням Київської міської ради від 20.04.2017 №223/2445, Порядку розміщення вивісок у місті Києві, затвердженого рішенням Київської міської ради від 20.04.2017 № 224/2446, Порядку розміщення зовнішньої реклами в місті Києві, затвердженого розпорядженням виконавчого органу Київської міської ради (Київської міської державної адміністрації) від 05.02.2019 № 207, зареєстрованого в Головному територіальному управлінні юстиції у місті Києві 25.02.2019 р. за № 34/2211, Порядку погодження розміщення реклами на транспорті комунальної власності територіальної громади міста Києва, затвердженого розпорядженням виконавчого органу Київської міської ради (Київської міської державної адміністрації) від 05.02.2019 № 207, зареєстрованого в Головному територіальному управлінні юстиції у місті Києві 25.02.2019 р. за № 34/2212, а саме: розміщення спеціальної(-их) тимчасової(-их)/ стаціонарної(-их) конструкції(-ій) типу(-ів): **Спеціальна рекламна конструкція на фасаді будинку (будівлі)**
Суть порушення: Самовільно встановлений РЗ (п.3.3.1 розділу III)
Зміст: _____
Площа: 2 кв.м
Наявність приладів освітлення: _____
(внутрішнє, зовнішнє або відсутнє)
Документи, які були надані під час обстеження: _____
_____
Примітки: № 174112С від 02.12.2021
(зауваження до рекламного засобу: зовнішній вигляд, технічний стан тощо)
Акт підготував: провідний фахівець відділу обстеження та обліку рекламних засобів КП «Київреклама»:
_____ **Майзус М.Ю.**

Підпис працівника відділу контролю та обліку рекламних засобів Управління з питань реклами виконавчого органу Київської міської ради (Київської міської державної адміністрації):
_____ **Максименко А.Ю.**

Фото фіксація розміщення спеціальної тимчасової/стаціонарної конструкції:

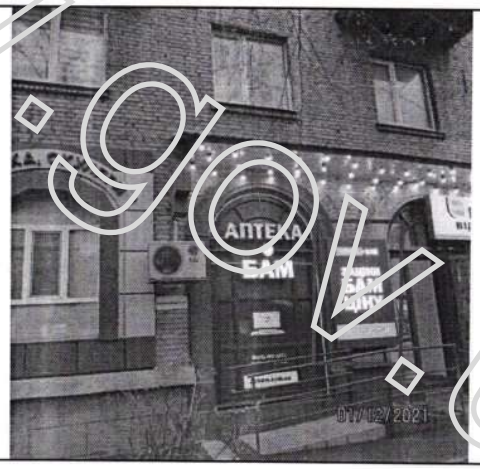

reklama.kyivcity.gov.ua

ВИКОНАВЧИЙ ОРГАН КИЇВСЬКОЇ МІСЬКОЇ РАДИ
(КИЇВСЬКОЇ МІСЬКОЇ ДЕРЖАВНОЇ АДМІНІСТРАЦІЇ)
УПРАВЛІННЯ З ПИТАНЬ РЕКЛАМИ

вул. Хрещатик, 36, м.Київ, 01044, Call – центр (044) 15-51, Код ЄДРПОУ 41348526

ВИМОГА № 012247-21
від 13.12.2021 р.

Складена: головним спеціалістом Максименко А.Ю.
(посада, прізвище, ім'я та по-батькові особи, яка складає вимогу)

на ім'я: ТОВ "ПОДОРОЖНИК КИЇВ"

(посада, найменування юридичної особи або фізичної особи-підприємця, прізвище, ім'я, по-батькові)

Адреса: 79018, Львівська обл., місто Львів, ВУЛ.ВАСИЛЬКІВСЬКОГО С., будинок 1,
(район, вулиця, № будинку, контактний телефон)

щодо усунення порушень Типових правил розміщення зовнішньої реклами, затверджених постановою Кабінету Міністрів України від 29.12.2003 № 2067, Правил благоустрою міста Києва, затверджених рішенням Київської міської ради від 25.12.2008 № 1051/1051, Правил розміщення рекламних засобів у місті Києві, затверджених рішенням Київської міської ради від 20.04.2017 №223/2445, Порядку розміщення вивісок у місті Києві, затвердженого рішенням Київської міської ради від 20.04.2017 № 224/2446, Порядку розміщення зовнішньої реклами в місті Києві, затвердженого розпорядженням виконавчого органу Київської міської ради (Київської міської державної адміністрації) від 05.02.2019 № 207, зареєстрованого в Головному територіальному управлінні юстиції у місті Києві 25.02.2019 р. за № 34/2211, Порядку погодження розміщення реклами на транспорті комунальної власності територіальної громади міста Києва, затвердженого розпорядженням виконавчого органу Київської міської ради (Київської міської державної адміністрації) від 05.02.2019 № 207, зареєстрованого в Головному територіальному управлінні юстиції у місті Києві 25.02.2019 р. за № 34/2212, які зафіксовані в Акті обстеження, що додається.

Суть порушення: Самовільно встановлений РЗ (п.3.3.1 розділу III) ;
У зв'язку з цим, необхідно здійснити демонтаж конструкції: Спеціальна рекламна конструкція на фасаді будинку (будівлі);
Примітка (№ документу): № 174130С від 02.12.2021

У разі невиконання цієї вимоги у термін до 04.01.2022 р., конструкція буде демонтована комунальним підприємством «Київреклама» на підставі відповідного наказу Управління з питань реклами виконавчого органу Київської міської ради (Київської міської державної адміністрації) «Про демонтаж рекламних засобів».
Про усунення зазначених порушень повідомити Управління з питань реклами (01044, м.Київ, вул. Хрещатик, 36, або 04070, м. Київ, Боричів узвіз, 8 тел. 481-47-18) в письмовій формі з фотофіксацією.

Вимогу склав: головний спеціаліст Максименко А.Ю. _____
(ПІБ та підпис працівника відділу контролю та обліку рекламних засобів Управління з питань реклами виконавчого органу Київської міської ради (Київської міської державної адміністрації)

Вимогу одержав _____
(посада, прізвище, ім'я, по-батькові, підпис)

Увага:
Відтермінування чи не здійснення демонтажу рекламного засобу, який має бути здійснений на підставі наказу Управління з питань реклами виконавчого органу Київської міської ради (Київської міської державної адміністрації), або не виконання цієї вимоги в зазначений термін, вищевказаними нормативно-правовими актами в сфері реклами не передбачено та є не можливим.
З наказами Управління з питань реклами виконавчого органу Київської міської ради (Київської міської державної адміністрації) «Про демонтаж рекламних засобів» та переліком РЗ, які підлягають демонтажу можна ознайомитися на офіційному веб-сайті: **reklama.kyivcity.gov.ua**

АКТ обстеження
від 02.12.2021 р.

За результатами обстеження території району Дніпровський міста Києва, за адресою: **Дніпровський р-н, вул. Будівельників, 43/12** виявлено порушення Типових правил розміщення зовнішньої реклами, затверджених постановою Кабінету Міністрів України від 29.12.2003 № 2067, Правил благоустрою міста Києва, затверджених рішенням Київської міської ради від 25.12.2008 № 1051/1051, Правил розміщення рекламних засобів у місті Києві, затверджених рішенням Київської міської ради від 20.04.2017 №223/2445, Порядку розміщення вивісок у місті Києві, затвердженого рішенням Київської міської ради від 20.04.2017 № 224/2446, Порядку розміщення зовнішньої реклами в місті Києві, затвердженого розпорядженням виконавчого органу Київської міської ради (Київської міської державної адміністрації) від 05.02.2019 № 207, зареєстрованого в Головному територіальному управлінні юстиції у місті Києві 25.02.2019 р. за № 34/2211, Порядку погодження розміщення реклами на транспорті комунальної власності територіальної громади міста Києва, затвердженого розпорядженням виконавчого органу Київської міської ради (Київської міської державної адміністрації) від 05.02.2019 № 207, зареєстрованого в Головному територіальному управлінні юстиції у місті Києві 25.02.2019 р. за № 34/2212, а саме: розміщення спеціальної(-их) тимчасової(-их)/ стаціонарної(-их) конструкції(-ій) типу(-ів): **Спеціальна рекламна конструкція на фасаді будинку (будівлі)**
Суть порушення: Самовільно встановлений РЗ (п.3.3.1 розділу III)
Зміст: _____
Площа: 2 кв.м
Наявність приладів освітлення: _____
(внутрішнє, зовнішнє або відсутнє)
Документи, які були надані під час обстеження: _____
_____
Примітки: № 174130С від 02.12.2021
(зауваження до рекламного засобу: зовнішній вигляд, технічний стан тощо)
Акт підготував: провідний фахівець відділу обстеження та обліку рекламних засобів КП «Київреклама»:
_____ **Майзус М.Ю.**

Підпис працівника відділу контролю та обліку рекламних засобів Управління з питань реклами виконавчого органу Київської міської ради (Київської міської державної адміністрації):
_____ **Максименко А.Ю.**

Фото фіксація розміщення спеціальної тимчасової/стаціонарної конструкції:

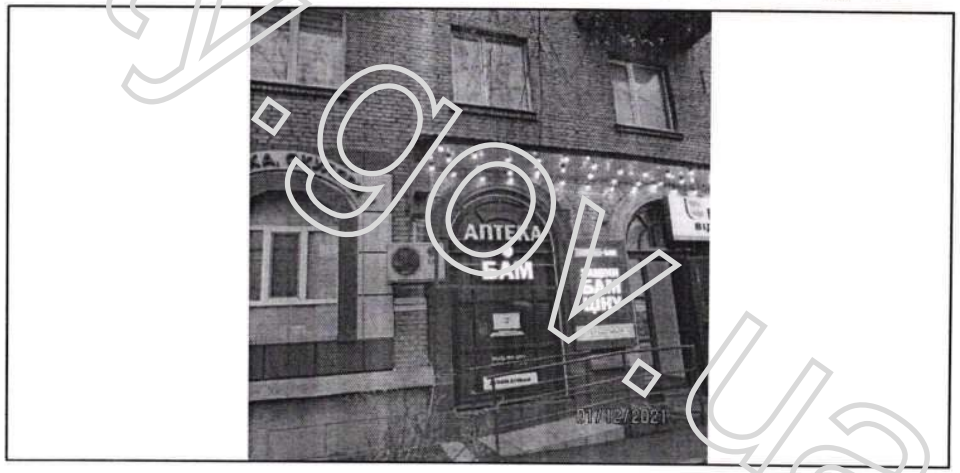

reklama.kyivcity.gov.ua

ВИКОНАВЧИЙ ОРГАН КИЇВСЬКОЇ МІСЬКОЇ РАДИ
(КИЇВСЬКОЇ МІСЬКОЇ ДЕРЖАВНОЇ АДМІНІСТРАЦІЇ)
УПРАВЛІННЯ З ПИТАНЬ РЕКЛАМИ

вул. Хрещатик, 36, м. Київ, 01044, Call – центр (044) 15-51, Код ЄДРПОУ 41348526

ВИМОГА № 012246-21
від 13.12.2021 р.

Складена: головним спеціалістом Максименко А.Ю.
(посада, прізвище, ім'я та по-батькові особи, яка складає вимогу)

на ім'я: ТОВАРИСТВО З ОБМЕЖЕНОЮ ВІДПОВІДАЛЬНІСТЮ "РКБУД"

(посада, найменування юридичної особи або фізичної особи-підприємця, прізвище, ім'я, по-батькові)

Адреса: 01042, м. Київ, бульв. Дружби Народів, 9, тел.220-01-02
(район, вулиця, № будинку, контактний телефон)

щодо усунення порушень Типових правил розміщення зовнішньої реклами, затверджених постановою Кабінету Міністрів України від 29.12.2003 № 2067, Правил благоустрою міста Києва, затверджених рішенням Київської міської ради від 25.12.2008 № 1051/1051, Правил розміщення рекламних засобів у місті Києві, затверджених рішенням Київської міської ради від 20.04.2017 №223/2445, Порядку розміщення вивісок у місті Києві, затвердженого рішенням Київської міської ради від 20.04.2017 № 224/2446, Порядку розміщення зовнішньої реклами в місті Києві, затвердженого розпорядженням виконавчого органу Київської міської ради (Київської міської державної адміністрації) від 05.02.2019 № 207, зареєстрованого в Головному територіальному управлінні юстиції у місті Києві 25.02.2019 р. за № 34/2211, Порядку погодження розміщення реклами на транспорті комунальної власності територіальної громади міста Києва, затвердженого розпорядженням виконавчого органу Київської міської ради (Київської міської державної адміністрації) від 05.02.2019 № 207, зареєстрованого в Головному територіальному управлінні юстиції у місті Києві 25.02.2019 р. за № 34/2212, які зафіксовані в Акті обстеження, що додається.

Суть порушення: Самовільно встановлений РЗ (п.3.3.1 розділу III) ;
У зв'язку з цим, необхідно здійснити демонтаж конструкції: Спеціальна рекламна конструкція, що розміщується під кутом до фасаду будинку (будівлі);
Примітка (№ документу): № 174178С від 02.12.2021

У разі невиконання цієї вимоги у термін до 04.01.2022 р., конструкція буде демонтована комунальним підприємством «Київреклама» на підставі відповідного наказу Управління з питань реклами виконавчого органу Київської міської ради (Київської міської державної адміністрації) «Про демонтаж рекламних засобів».
Про усунення зазначених порушень повідомити Управління з питань реклами (01044, м.Київ, вул. Хрещатик, 36, або 04070, м. Київ, Боричів узвіз, 8 тел. 481-47-18) в письмовій формі з фотофіксацією.

Вимогу склав: головний спеціаліст Максименко А.Ю. _____
(ПІБ та підпис працівника відділу контролю та обліку рекламних засобів Управління з питань реклами виконавчого органу Київської міської ради (Київської міської державної адміністрації)

Вимогу одержав _____
(посада, прізвище, ім'я, по-батькові, підпис)

Увага:
Відтермінування чи не здійснення демонтажу рекламного засобу, який має бути здійснений на підставі наказу Управління з питань реклами виконавчого органу Київської міської ради (Київської міської державної адміністрації), або не виконання цієї вимоги в зазначений термін, вищевказаними нормативно-правовими актами в сфері реклами не передбачено та є не можливим.
З наказами Управління з питань реклами виконавчого органу Київської міської ради (Київської міської державної адміністрації) «Про демонтаж рекламних засобів» та переліком РЗ, які підлягають демонтажу можна ознайомитися на офіційному веб-сайті:
reklama.kyivcity.gov.ua

АКТ обстеження
від 02.12.2021 р.

За результатами обстеження території району Дніпровський міста Києва, за адресою: **Дніпровський р-н, вул. Будівельників, 40** виявлено порушення Типових правил розміщення зовнішньої реклами, затверджених постановою Кабінету Міністрів України від 29.12.2003 № 2067, Правил благоустрою міста Києва, затверджених рішенням Київської міської ради від 25.12.2008 № 1051/1051, Правил розміщення рекламних засобів у місті Києві, затверджених рішенням Київської міської ради від 20.04.2017 №223/2445, Порядку розміщення вивісок у місті Києві, затвердженого рішенням Київської міської ради від 20.04.2017 № 224/2446, Порядку розміщення зовнішньої реклами в місті Києві, затвердженого розпорядженням виконавчого органу Київської міської ради (Київської міської державної адміністрації) від 05.02.2019 № 207, зареєстрованого в Головному територіальному управлінні юстиції у місті Києві 25.02.2019 р. за № 34/2211, Порядку погодження розміщення реклами на транспорті комунальної власності територіальної громади міста Києва, затвердженого розпорядженням виконавчого органу Київської міської ради (Київської міської державної адміністрації) від 05.02.2019 № 207, зареєстрованого в Головному територіальному управлінні юстиції у місті Києві 25.02.2019 р. за № 34/2212, а саме: розміщення спеціальної(-их) тимчасової(-их)/ стаціонарної(-их) конструкції(-ій) типу(-ів): **Спеціальна рекламна конструкція, що розміщується під кутом до фасаду будинку (будівлі)**
Суть порушення: Самовільно встановлений РЗ (п.3.3.1 розділу III)
Зміст: _____
Площа: 1 кв.м
Наявність приладів освітлення: _____
(внутрішнє, зовнішнє або відсутнє)
Документи, які були надані під час обстеження: _____
_____
Примітки: № 174178С від 02.12.2021
(зауваження до рекламного засобу: зовнішній вигляд, технічний стан тощо)
Акт підготував: провідний фахівець відділу обстеження та обліку рекламних засобів КП «Київреклама»:
_____ **Майзус М.Ю.**

Підпис працівника відділу контролю та обліку рекламних засобів Управління з питань реклами виконавчого органу Київської міської ради (Київської міської державної адміністрації):
_____ **Максименко А.Ю.**

Фото фіксація розміщення спеціальної тимчасової/стаціонарної конструкції:

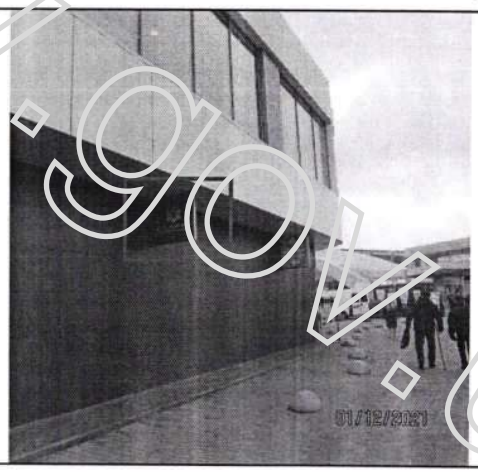

reklama.kyivcity.gov.ua

ВИКОНАВЧИЙ ОРГАН КИЇВСЬКОЇ МІСЬКОЇ РАДИ
(КИЇВСЬКОЇ МІСЬКОЇ ДЕРЖАВНОЇ АДМІНІСТРАЦІЇ)
УПРАВЛІННЯ З ПИТАНЬ РЕКЛАМИ

вул. Хрещатик, 36, м. Київ, 01044, Call – центр (044) 15-51, Код ЄДРПОУ 41348526

ВИМОГА № 012245-21
від 13.12.2021 р.

Складена: головним спеціалістом Максименко А.Ю.
(посада, прізвище, ім'я та по-батькові особи, яка складає вимогу)

на ім'я: ТОВ "Гараж мобайл груп"

(посада, найменування юридичної особи або фізичної особи-підприємця, прізвище, ім'я, по-батькові)

Адреса: 08132 Київська обл., Києво-Святошинський р-н, м. Вишневе, вул. Промислова, 5,
(район, вулиця, № будинку, контактний телефон)

щодо усунення порушень Типових правил розміщення зовнішньої реклами, затверджених постановою Кабінету Міністрів України від 29.12.2003 № 2067, Правил благоустрою міста Києва, затверджених рішенням Київської міської ради від 25.12.2008 № 1051/1051, Правил розміщення рекламних засобів у місті Києві, затверджених рішенням Київської міської ради від 20.04.2017 №223/2445, Порядку розміщення вивісок у місті Києві, затвердженого рішенням Київської міської ради від 20.04.2017 № 224/2446, Порядку розміщення зовнішньої реклами в місті Києві, затвердженого розпорядженням виконавчого органу Київської міської ради (Київської міської державної адміністрації) від 05.02.2019 № 207, зареєстрованого в Головному територіальному управлінні юстиції у місті Києві 25.02.2019 р. за № 34/2211, Порядку погодження розміщення реклами на транспорті комунальної власності територіальної громади міста Києва, затвердженого розпорядженням виконавчого органу Київської міської ради (Київської міської державної адміністрації) від 05.02.2019 № 207, зареєстрованого в Головному територіальному управлінні юстиції у місті Києві 25.02.2019 р. за № 34/2212, які зафіксовані в Акті обстеження, що додається.

Суть порушення: Самовільно встановлений РЗ (п.3.3.1 розділу III) ;
У зв'язку з цим, необхідно здійснити демонтаж конструкції: Спеціальна рекламна конструкція на фасаді будинку (будівлі);
Примітка (№ документу): № 29186С від 13.05.2016

У разі невиконання цієї вимоги у термін до 04.01.2022 р., конструкція буде демонтована комунальним підприємством «Київреклама» на підставі відповідного наказу Управління з питань реклами виконавчого органу Київської міської ради (Київської міської державної адміністрації) «Про демонтаж рекламних засобів».
Про усунення зазначених порушень повідомити Управління з питань реклами (01044, м.Київ, вул. Хрещатик, 36, або 04070, м. Київ, Боричів узвіз, 8 тел. 481-47-18) в письмовій формі з фотофіксацією.

Вимогу склав: головний спеціаліст Максименко А.Ю. _____
(ПІБ та підпис працівника відділу контролю та обліку рекламних засобів Управління з питань реклами виконавчого органу Київської міської ради (Київської міської державної адміністрації)

Вимогу одержав _____
(посада, прізвище, ім'я, по-батькові, підпис)

Увага:
Відтермінування чи не здійснення демонтажу рекламного засобу, який має бути здійснений на підставі наказу Управління з питань реклами виконавчого органу Київської міської ради (Київської міської державної адміністрації), або не виконання цієї вимоги в зазначений термін, вищевказаними нормативно-правовими актами в сфері реклами не передбачено та є не можливим.
З наказами Управління з питань реклами виконавчого органу Київської міської ради (Київської міської державної адміністрації) «Про демонтаж рекламних засобів» та переліком РЗ, які підлягають демонтажу можна ознайомитися на офіційному веб-сайті: **reklama.kyivcity.gov.ua**

АКТ обстеження
від 02.12.2021 р.

За результатами обстеження території району Дніпровський міста Києва, за адресою: **Дніпровський р-н, вул. Будівельників, 40** виявлено порушення Типових правил розміщення зовнішньої реклами, затверджених постановою Кабінету Міністрів України від 29.12.2003 № 2067, Правил благоустрою міста Києва, затверджених рішенням Київської міської ради від 25.12.2008 № 1051/1051, Правил розміщення рекламних засобів у місті Києві, затверджених рішенням Київської міської ради від 20.04.2017 №223/2445, Порядку розміщення вивісок у місті Києві, затвердженого рішенням Київської міської ради від 20.04.2017 № 224/2446, Порядку розміщення зовнішньої реклами в місті Києві, затвердженого розпорядженням виконавчого органу Київської міської ради (Київської міської державної адміністрації) від 05.02.2019 № 207, зареєстрованого в Головному територіальному управлінні юстиції у місті Києві 25.02.2019 р. за № 34/2211, Порядку погодження розміщення реклами на транспорті комунальної власності територіальної громади міста Києва, затвердженого розпорядженням виконавчого органу Київської міської ради (Київської міської державної адміністрації) від 05.02.2019 № 207, зареєстрованого в Головному територіальному управлінні юстиції у місті Києві 25.02.2019 р. за № 34/2212, а саме: розміщення спеціальної(-их) тимчасової(-их)/ стаціонарної(-их) конструкції(-ій) типу(-ів): **Спеціальна рекламна конструкція на фасаді будинку (будівлі)**
Суть порушення: Самовільно встановлений РЗ (п.3.3.1 розділу III)
Зміст: _____
Площа: 9,6 кв.м
Наявність приладів освітлення: _____
(внутрішнє, зовнішнє або відсутнє)
Документи, які були надані під час обстеження: _____
_____
Примітки: № 29186С від 13.05.2016
(зауваження до рекламного засобу: зовнішній вигляд, технічний стан тощо)
Акт підготував: провідний фахівець відділу обстеження та обліку рекламних засобів КП «Київреклама»:
_____ **Майзус М.Ю.**

Підпис працівника відділу контролю та обліку рекламних засобів Управління з питань реклами виконавчого органу Київської міської ради (Київської міської державної адміністрації):
_____ **Максименко А.Ю.**

Фото фіксація розміщення спеціальної тимчасової/стаціонарної конструкції:

реклама.kyivcity.gov.ua

ВИКОНАВЧИЙ ОРГАН КИЇВСЬКОЇ МІСЬКОЇ РАДИ
(КИЇВСЬКОЇ МІСЬКОЇ ДЕРЖАВНОЇ АДМІНІСТРАЦІЇ)
УПРАВЛІННЯ З ПИТАНЬ РЕКЛАМИ

вул. Хрещатик, 36, м. Київ, 01044, Call – центр (044) 15-51, Код ЄДРПОУ 41348526

ВИМОГА № 012243-21
від 13.12.2021 р.

Складена: головним спеціалістом Максименко А.Ю.
(посада, прізвище, ім'я та по-батькові особи, яка складає вимогу)

на ім'я: ТОВАРИСТВО З ОБМЕЖЕНОЮ ВІДПОВІДАЛЬНІСТЮ "РКБУД"

(посада, найменування юридичної особи або фізичної особи-підприємця, прізвище, ім'я, по-батькові)

Адреса: 01042, м. Київ, бульв. Дружби Народів, 9, тел.220-01-02
(район, вулиця, № будинку, контактний телефон)

щодо усунення порушень Типових правил розміщення зовнішньої реклами, затверджених постановою Кабінету Міністрів України від 29.12.2003 № 2067, Правил благоустрою міста Києва, затверджених рішенням Київської міської ради від 25.12.2008 № 1051/1051, Правил розміщення рекламних засобів у місті Києві, затверджених рішенням Київської міської ради від 20.04.2017 №223/2445, Порядку розміщення вивісок у місті Києві, затвердженого рішенням Київської міської ради від 20.04.2017 № 224/2446, Порядку розміщення зовнішньої реклами в місті Києві, затвердженого розпорядженням виконавчого органу Київської міської ради (Київської міської державної адміністрації) від 05.02.2019 № 207, зареєстрованого в Головному територіальному управлінні юстиції у місті Києві 25.02.2019 р. за № 34/2211, Порядку погодження розміщення реклами на транспорті комунальної власності територіальної громади міста Києва, затвердженого розпорядженням виконавчого органу Київської міської ради (Київської міської державної адміністрації) від 05.02.2019 № 207, зареєстрованого в Головному територіальному управлінні юстиції у місті Києві 25.02.2019 р. за № 34/2212, які зафіксовані в Акті обстеження, що додається.

Суть порушення: Самовільно встановлений РЗ (п.3.3.1 розділу III) ;
У зв'язку з цим, необхідно здійснити демонтаж конструкції: Спеціальна рекламна конструкція, що розміщується під кутом до фасаду будинку (будівлі);
Примітка (№ документу): № 174175С від 02.12.2021

У разі невиконання цієї вимоги у термін до 04.01.2022 р., конструкція буде демонтована комунальним підприємством «Київреклама» на підставі відповідного наказу Управління з питань реклами виконавчого органу Київської міської ради (Київської міської державної адміністрації) «Про демонтаж рекламних засобів».
Про усунення зазначених порушень повідомити Управління з питань реклами (01044, м.Київ, вул. Хрещатик, 36, або 04070, м. Київ, Боричів узвіз, 8 тел. 481-47-18) в письмовій формі з фотофіксацією.

Вимогу склав: головний спеціаліст Максименко А.Ю. _____
(ПІБ та підпис працівника відділу контролю та обліку рекламних засобів Управління з питань реклами виконавчого органу Київської міської ради (Київської міської державної адміністрації)

Вимогу одержав _____
(посада, прізвище, ім'я, по-батькові, підпис)

Увага:
Відтермінування чи не здійснення демонтажу рекламного засобу, який має бути здійснений на підставі наказу Управління з питань реклами виконавчого органу Київської міської ради (Київської міської державної адміністрації), або не виконання цієї вимоги в зазначений термін, вищевказаними нормативно-правовими актами в сфері реклами не передбачено та є не можливим.
З наказами Управління з питань реклами виконавчого органу Київської міської ради (Київської міської державної адміністрації) «Про демонтаж рекламних засобів» та переліком РЗ, які підлягають демонтажу можна ознайомитися на офіційному веб-сайті: **reklama.kyivcity.gov.ua**

АКТ обстеження
від 02.12.2021 р.

За результатами обстеження території району Дніпровський міста Києва, за адресою: **Дніпровський р-н, вул. Будівельників, 40** виявлено порушення Типових правил розміщення зовнішньої реклами, затверджених постановою Кабінету Міністрів України від 29.12.2003 № 2067, Правил благоустрою міста Києва, затверджених рішенням Київської міської ради від 25.12.2008 № 1051/1051, Правил розміщення рекламних засобів у місті Києві, затверджених рішенням Київської міської ради від 20.04.2017 №223/2445, Порядку розміщення вивісок у місті Києві, затвердженого рішенням Київської міської ради від 20.04.2017 № 224/2446, Порядку розміщення зовнішньої реклами в місті Києві, затвердженого розпорядженням виконавчого органу Київської міської ради (Київської міської державної адміністрації) від 05.02.2019 № 207, зареєстрованого в Головному територіальному управлінні юстиції у місті Києві 25.02.2019 р. за № 34/2211, Порядку погодження розміщення реклами на транспорті комунальної власності територіальної громади міста Києва, затвердженого розпорядженням виконавчого органу Київської міської ради (Київської міської державної адміністрації) від 05.02.2019 № 207, зареєстрованого в Головному територіальному управлінні юстиції у місті Києві 25.02.2019 р. за № 34/2212, а саме: розміщення спеціальної(-их) тимчасової(-их)/ стаціонарної(-их) конструкції(-ій) типу(-ів): **Спеціальна рекламна конструкція, що розміщується під кутом до фасаду будинку (будівлі)**
Суть порушення: Самовільно встановлений РЗ (п.3.3.1 розділу III)
Зміст: _____
Площа: 1 кв.м
Наявність приладів освітлення: _____
(внутрішнє, зовнішнє або відсутнє)
Документи, які були надані під час обстеження: _____
_____
Примітки: № 174175С від 02.12.2021
(зауваження до рекламного засобу: зовнішній вигляд, технічний стан тощо)
Акт підготував: провідний фахівець відділу обстеження та обліку рекламних засобів КП «Київреклама»:
_____ **Майзус М.Ю.**

Підпис працівника відділу контролю та обліку рекламних засобів Управління з питань реклами виконавчого органу Київської міської ради (Київської міської державної адміністрації):
_____ **Максименко А.Ю.**

Фото фіксація розміщення спеціальної тимчасової/стаціонарної конструкції:

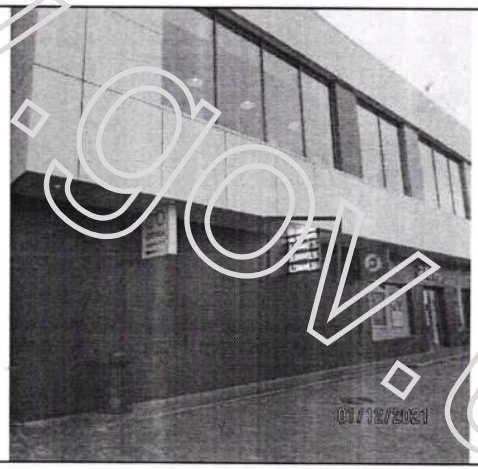

реклама.kyivcity.gov.ua

ВИКОНАВЧИЙ ОРГАН КИЇВСЬКОЇ МІСЬКОЇ РАДИ
(КИЇВСЬКОЇ МІСЬКОЇ ДЕРЖАВНОЇ АДМІНІСТРАЦІЇ)
УПРАВЛІННЯ З ПИТАНЬ РЕКЛАМИ

вул. Хрещатик, 36, м. Київ, 01044, Call – центр (044) 15-51, Код ЄДРПОУ 41348526

ВИМОГА № 012242-21
від 13.12.2021 р.

Складена: головним спеціалістом Максименко А.Ю.
(посада, прізвище, ім'я та по-батькові особи, яка складає вимогу)

на ім'я: ТОВ "ЧАНТА БЕЙКЕРІ"

(посада, найменування юридичної особи або фізичної особи-підприємця, прізвище, ім'я, по-батькові)

Адреса: 07354, Київська обл., Вишгородський р-н, селе Нові Петрівці, вул.1-го Травня,
(район, вулиця, № будинку, контактний телефон)

щодо усунення порушень Типових правил розміщення зовнішньої реклами, затверджених постановою Кабінету Міністрів України від 29.12.2003 № 2067, Правил благоустрою міста Києва, затверджених рішенням Київської міської ради від 25.12.2008 № 1051/1051, Правил розміщення рекламних засобів у місті Києві, затверджених рішенням Київської міської ради від 20.04.2017 №223/2445, Порядку розміщення вивісок у місті Києві, затвердженого рішенням Київської міської ради від 20.04.2017 № 224/2446, Порядку розміщення зовнішньої реклами в місті Києві, затвердженого розпорядженням виконавчого органу Київської міської ради (Київської міської державної адміністрації) від 05.02.2019 № 207, зареєстрованого в Головному територіальному управлінні юстиції у місті Києві 25.02.2019 р. за № 34/2211, Порядку погодження розміщення реклами на транспорті комунальної власності територіальної громади міста Києва, затвердженого розпорядженням виконавчого органу Київської міської ради (Київської міської державної адміністрації) від 05.02.2019 № 207, зареєстрованого в Головному територіальному управлінні юстиції у місті Києві 25.02.2019 р. за № 34/2212, які зафіксовані в Акті обстеження, що додається.

Суть порушення: Самовільно встановлений РЗ (п.3.3.1 розділу III) ;
У зв'язку з цим, необхідно здійснити демонтаж конструкції: Спеціальна рекламна конструкція на фасаді будинку (будівлі);
Примітка (№ документу): № 92714-21 від 03.11.2021

У разі невиконання цієї вимоги у термін до 04.01.2022 р., конструкція буде демонтована комунальним підприємством «Київреклама» на підставі відповідного наказу Управління з питань реклами виконавчого органу Київської міської ради (Київської міської державної адміністрації) «Про демонтаж рекламних засобів».
Про усунення зазначених порушень повідомити Управління з питань реклами (01044, м.Київ, вул. Хрещатик, 36, або 04070, м. Київ, Боричів узвіз, 8 тел. 481-47-18) в письмовій формі з фотофіксацією.

Вимогу склав: головний спеціаліст Максименко А.Ю. _____
(ПІБ та підпис працівника відділу контролю та обліку рекламних засобів Управління з питань реклами виконавчого органу Київської міської ради (Київської міської державної адміністрації)

Вимогу одержав _____
(посада, прізвище, ім'я, по-батькові, підпис)

Увага:
Відтермінування чи не здійснення демонтажу рекламного засобу, який має бути здійснений на підставі наказу Управління з питань реклами виконавчого органу Київської міської ради (Київської міської державної адміністрації), або не виконання цієї вимоги в зазначений термін, вищевказаними нормативно-правовими актами в сфері реклами не передбачено та є не можливим.
З наказами Управління з питань реклами виконавчого органу Київської міської ради (Київської міської державної адміністрації) «Про демонтаж рекламних засобів» та переліком РЗ, які підлягають демонтажу можна ознайомитися на офіційному веб-сайті:
reklama.kyivcity.gov.ua

АКТ обстеження
від 02.12.2021 р.

За результатами обстеження території району Дніпровський міста Києва, за адресою: **Дніпровський р-н, вул. Будівельників, 40** виявлено порушення Типових правил розміщення зовнішньої реклами, затверджених постановою Кабінету Міністрів України від 29.12.2003 № 2067, Правил благоустрою міста Києва, затверджених рішенням Київської міської ради від 25.12.2008 № 1051/1051, Правил розміщення рекламних засобів у місті Києві, затверджених рішенням Київської міської ради від 20.04.2017 №223/2445, Порядку розміщення вивісок у місті Києві, затвердженого рішенням Київської міської ради від 20.04.2017 № 224/2446, Порядку розміщення зовнішньої реклами в місті Києві, затвердженого розпорядженням виконавчого органу Київської міської ради (Київської міської державної адміністрації) від 05.02.2019 № 207, зареєстрованого в Головному територіальному управлінні юстиції у місті Києві 25.02.2019 р. за № 34/2211, Порядку погодження розміщення реклами на транспорті комунальної власності територіальної громади міста Києва, затвердженого розпорядженням виконавчого органу Київської міської ради (Київської міської державної адміністрації) від 05.02.2019 № 207, зареєстрованого в Головному територіальному управлінні юстиції у місті Києві 25.02.2019 р. за № 34/2212, а саме: розміщення спеціальної(-их) тимчасової(-их)/ стаціонарної(-их) конструкції(-ій) типу(-ів): **Спеціальна рекламна конструкція на фасаді будинку (будівлі)**
Суть порушення: Самовільно встановлений РЗ (п.3.3.1 розділу III)
Зміст: _____
Площа: 0,64 кв.м
Наявність приладів освітлення: _____
(внутрішнє, зовнішнє або відсутнє)
Документи, які були надані під час обстеження: _____
_____
Примітки: № 92714-21 від 03.11.2021
(зауваження до рекламного засобу: зовнішній вигляд, технічний стан тощо)
Акт підготував: провідний фахівець відділу обстеження та обліку рекламних засобів КП «Київреклама»:
_____ **Майзус М.Ю.**

Підпис працівника відділу контролю та обліку рекламних засобів Управління з питань реклами виконавчого органу Київської міської ради (Київської міської державної адміністрації):
_____ **Максименко А.Ю.**

Фото фіксація розміщення спеціальної тимчасової/стаціонарної конструкції:

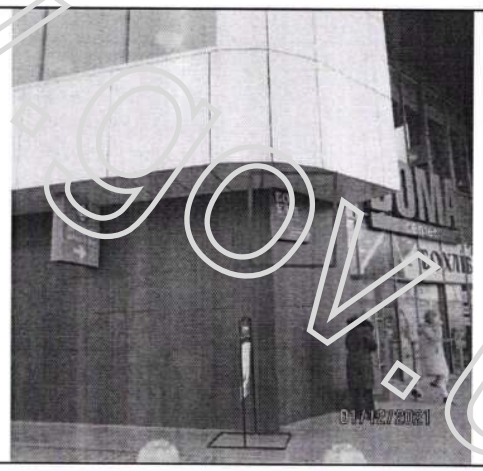

reklama.kyivcity.gov.ua

ВИКОНАВЧИЙ ОРГАН КИЇВСЬКОЇ МІСЬКОЇ РАДИ
(КИЇВСЬКОЇ МІСЬКОЇ ДЕРЖАВНОЇ АДМІНІСТРАЦІЇ)
УПРАВЛІННЯ З ПИТАНЬ РЕКЛАМИ

вул. Хрещатик, 36, м. Київ, 01044, Call – центр (044) 15-51, Код ЄДРПОУ 41348526

ВИМОГА № 012241-21
від 13.12.2021 р.

Складена: головним спеціалістом Максименко А.Ю.
(посада, прізвище, ім'я та по-батькові особи, яка складає вимогу)

на ім'я: ТОВ "АЛЛО"

(посада, найменування юридичної особи або фізичної особи-підприємця, прізвище, ім'я, по-батькові)

Адреса: 49000 м. Дніпропетровськ, вул. Юдіна, 6, тел.067-537-83-63
(район, вулиця, № будинку, контактний телефон)

щодо усунення порушень Типових правил розміщення зовнішньої реклами, затверджених постановою Кабінету Міністрів України від 29.12.2003 № 2067, Правил благоустрою міста Києва, затверджених рішенням Київської міської ради від 25.12.2008 № 1051/1051, Правил розміщення рекламних засобів у місті Києві, затверджених рішенням Київської міської ради від 20.04.2017 №223/2445, Порядку розміщення вивісок у місті Києві, затвердженого рішенням Київської міської ради від 20.04.2017 № 224/2446, Порядку розміщення зовнішньої реклами в місті Києві, затвердженого розпорядженням виконавчого органу Київської міської ради (Київської міської державної адміністрації) від 05.02.2019 № 207, зареєстрованого в Головному територіальному управлінні юстиції у місті Києві 25.02.2019 р. за № 34/2211, Порядку погодження розміщення реклами на транспорті комунальної власності територіальної громади міста Києва, затвердженого розпорядженням виконавчого органу Київської міської ради (Київської міської державної адміністрації) від 05.02.2019 № 207, зареєстрованого в Головному територіальному управлінні юстиції у місті Києві 25.02.2019 р. за № 34/2212, які зафіксовані в Акті обстеження, що додається.

Суть порушення: Самовільно встановлений РЗ (п.3.3.1 розділу III) ;
У зв'язку з цим, необхідно здійснити демонтаж конструкції: Спеціальна рекламна конструкція на фасаді будинку (будівлі);
Примітка (№ документу): № 15728С від 18.02.2015

У разі невиконання цієї вимоги у термін до 04.01.2022 р., конструкція буде демонтована комунальним підприємством «Київреклама» на підставі відповідного наказу Управління з питань реклами виконавчого органу Київської міської ради (Київської міської державної адміністрації) «Про демонтаж рекламних засобів».
Про усунення зазначених порушень повідомити Управління з питань реклами (01044, м.Київ, вул. Хрещатик, 36, або 04070, м. Київ, Боричів узвіз, 8 тел. 481-47-18) в письмовій формі з фотофіксацією.

Вимогу склав: головний спеціаліст Максименко А.Ю. _____
(ПІБ та підпис працівника відділу контролю та обліку рекламних засобів Управління з питань реклами виконавчого органу Київської міської ради (Київської міської державної адміністрації)

Вимогу одержав _____
(посада, прізвище, ім'я, по-батькові, підпис)

Увага:
Відтермінування чи не здійснення демонтажу рекламного засобу, який має бути здійснений на підставі наказу Управління з питань реклами виконавчого органу Київської міської ради (Київської міської державної адміністрації), або не виконання цієї вимоги в зазначений термін, вищевказаними нормативно-правовими актами в сфері реклами не передбачено та є не можливим.
З наказами Управління з питань реклами виконавчого органу Київської міської ради (Київської міської державної адміністрації) «Про демонтаж рекламних засобів» та переліком РЗ, які підлягають демонтажу можна ознайомитися на офіційному веб-сайті: **reklama.kyivcity.gov.ua**

АКТ обстеження
від 02.12.2021 р.

За результатами обстеження території району Дніпровський міста Києва, за адресою: **Дніпровський р-н, вул. Будівельників, 40** виявлено порушення Типових правил розміщення зовнішньої реклами, затверджених постановою Кабінету Міністрів України від 29.12.2003 № 2067, Правил благоустрою міста Києва, затверджених рішенням Київської міської ради від 25.12.2008 № 1051/1051, Правил розміщення рекламних засобів у місті Києві, затверджених рішенням Київської міської ради від 20.04.2017 №223/2445, Порядку розміщення вивісок у місті Києві, затвердженого рішенням Київської міської ради від 20.04.2017 № 224/2446, Порядку розміщення зовнішньої реклами в місті Києві, затвердженого розпорядженням виконавчого органу Київської міської ради (Київської міської державної адміністрації) від 05.02.2019 № 207, зареєстрованого в Головному територіальному управлінні юстиції у місті Києві 25.02.2019 р. за № 34/2211, Порядку погодження розміщення реклами на транспорті комунальної власності територіальної громади міста Києва, затвердженого розпорядженням виконавчого органу Київської міської ради (Київської міської державної адміністрації) від 05.02.2019 № 207, зареєстрованого в Головному територіальному управлінні юстиції у місті Києві 25.02.2019 р. за № 34/2212, а саме: розміщення спеціальної(-их) тимчасової(-их)/ стаціонарної(-их) конструкції(-ій) типу(-ів): **Спеціальна рекламна конструкція на фасаді будинку (будівлі)**
Суть порушення: Самовільно встановлений РЗ (п.3.3.1 розділу III)
Зміст: _____
Площа: 10 кв.м
Наявність приладів освітлення: _____
(внутрішнє, зовнішнє або відсутнє)
Документи, які були надані під час обстеження: _____
_____
Примітки: **№ 15728С від 18.02.2015**
(зауваження до рекламного засобу: зовнішній вигляд, технічний стан тощо)
Акт підготував: провідний фахівець відділу обстеження та обліку рекламних засобів КП «Київреклама»:
_____ **Майзус М.Ю.**

Підпис працівника відділу контролю та обліку рекламних засобів Управління з питань реклами виконавчого органу Київської міської ради (Київської міської державної адміністрації):
_____ **Максименко А.Ю.**

Фото фіксація розміщення спеціальної тимчасової/стаціонарної конструкції:

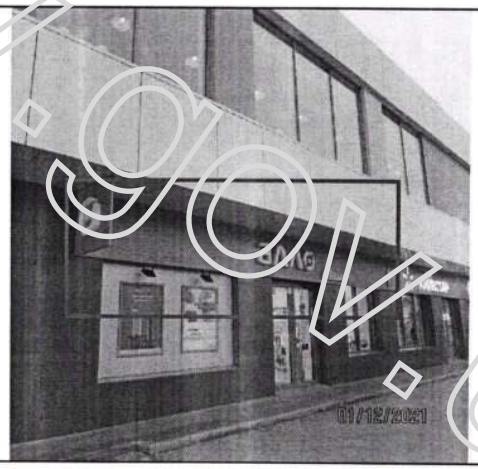

reklama.kyivcity.gov.ua

ВИКОНАВЧИЙ ОРГАН КИЇВСЬКОЇ МІСЬКОЇ РАДИ
(КИЇВСЬКОЇ МІСЬКОЇ ДЕРЖАВНОЇ АДМІНІСТРАЦІЇ)
УПРАВЛІННЯ З ПИТАНЬ РЕКЛАМИ

вул. Хрещатик, 36, м. Київ, 01044, Call – центр (044) 15-51, Код ЄДРПОУ 41348526

ВИМОГА № 012240-21
від 13.12.2021 р.

Складена: головним спеціалістом Максименко А.Ю.
(посада, прізвище, ім'я та по-батькові особи, яка складає вимогу)

на ім'я: ТОВ "ЛАЙФСЕЛЛ"

(посада, найменування юридичної особи або фізичної особи-підприємця, прізвище, ім'я, по-батькові)

Адреса: 03110 м. Київ, вул. Солом'янська, 11, літера "А", тел.203-99-90
(район, вулиця, № будинку, контактний телефон)

щодо усунення порушень Типових правил розміщення зовнішньої реклами, затверджених постановою Кабінету Міністрів України від 29.12.2003 № 2067, Правил благоустрою міста Києва, затверджених рішенням Київської міської ради від 25.12.2008 № 1051/1051, Правил розміщення рекламних засобів у місті Києві, затверджених рішенням Київської міської ради від 20.04.2017 №223/2445, Порядку розміщення вивісок у місті Києві, затвердженого рішенням Київської міської ради від 20.04.2017 № 224/2446, Порядку розміщення зовнішньої реклами в місті Києві, затвердженого розпорядженням виконавчого органу Київської міської ради (Київської міської державної адміністрації) від 05.02.2019 № 207, зареєстрованого в Головному територіальному управлінні юстиції у місті Києві 25.02.2019 р. за № 34/2211, Порядку погодження розміщення реклами на транспорті комунальної власності територіальної громади міста Києва, затвердженого розпорядженням виконавчого органу Київської міської ради (Київської міської державної адміністрації) від 05.02.2019 № 207, зареєстрованого в Головному територіальному управлінні юстиції у місті Києві 25.02.2019 р. за № 34/2212, які зафіксовані в Акті обстеження, що додається.

Суть порушення: Самовільно встановлений РЗ (п.3.3.1 розділу III) ;
У зв'язку з цим, необхідно здійснити демонтаж конструкції: Спеціальна рекламна конструкція на фасаді будинку (будівлі);
Примітка (№ документу): № 39239С від 21.09.2016

У разі невиконання цієї вимоги у термін до 04.01.2022 р., конструкція буде демонтована комунальним підприємством «Київреклама» на підставі відповідного наказу Управління з питань реклами виконавчого органу Київської міської ради (Київської міської державної адміністрації) «Про демонтаж рекламних засобів».
Про усунення зазначених порушень повідомити Управління з питань реклами (01044, м.Київ, вул. Хрещатик, 36, або 04070, м. Київ, Боричів узвіз, 8 тел. 481-47-18) в письмовій формі з фотофіксацією.

Вимогу склав: головний спеціаліст Максименко А.Ю. _____
(ПІБ та підпис працівника відділу контролю та обліку рекламних засобів Управління з питань реклами виконавчого органу Київської міської ради (Київської міської державної адміністрації)

Вимогу одержав _____
(посада, прізвище, ім'я, по-батькові, підпис)

Увага:
Відтермінування чи не здійснення демонтажу рекламного засобу, який має бути здійснений на підставі наказу Управління з питань реклами виконавчого органу Київської міської ради (Київської міської державної адміністрації), або не виконання цієї вимоги в зазначений термін, вищевказаними нормативно-правовими актами в сфері реклами не передбачено та є не можливим.
З наказами Управління з питань реклами виконавчого органу Київської міської ради (Київської міської державної адміністрації) «Про демонтаж рекламних засобів» та переліком РЗ, які підлягають демонтажу можна ознайомитися на офіційному веб-сайті: **reklama.kyivcity.gov.ua**

АКТ обстеження
від 02.12.2021 р.

За результатами обстеження території району Дніпровський міста Києва, за адресою: **Дніпровський р-н, вул. Будівельників, 40** виявлено порушення Типових правил розміщення зовнішньої реклами, затверджених постановою Кабінету Міністрів України від 29.12.2003 № 2067, Правил благоустрою міста Києва, затверджених рішенням Київської міської ради від 25.12.2008 № 1051/1051, Правил розміщення рекламних засобів у місті Києві, затверджених рішенням Київської міської ради від 20.04.2017 №223/2445, Порядку розміщення вивісок у місті Києві, затвердженого рішенням Київської міської ради від 20.04.2017 № 224/2446, Порядку розміщення зовнішньої реклами в місті Києві, затвердженого розпорядженням виконавчого органу Київської міської ради (Київської міської державної адміністрації) від 05.02.2019 № 207, зареєстрованого в Головному територіальному управлінні юстиції у місті Києві 25.02.2019 р. за № 34/2211, Порядку погодження розміщення реклами на транспорті комунальної власності територіальної громади міста Києва, затвердженого розпорядженням виконавчого органу Київської міської ради (Київської міської державної адміністрації) від 05.02.2019 № 207, зареєстрованого в Головному територіальному управлінні юстиції у місті Києві 25.02.2019 р. за № 34/2212, а саме: розміщення спеціальної(-их) тимчасової(-их)/ стаціонарної(-их) конструкції(-ій) типу(-ів): **Спеціальна рекламна конструкція на фасаді будинку (будівлі)**
Суть порушення: Самовільно встановлений РЗ (п.3.3.1 розділу III)
Зміст: _____
Площа: 12 кв.м
Наявність приладів освітлення: _____
(внутрішнє, зовнішнє або відсутнє)
Документи, які були надані під час обстеження: _____
_____
Примітки: № 39239С від 21.09.2016
(зауваження до рекламного засобу: зовнішній вигляд, технічний стан тощо)
Акт підготував: провідний фахівець відділу обстеження та обліку рекламних засобів КП «Київреклама»:
_____ **Майзус М.Ю.**

Підпис працівника відділу контролю та обліку рекламних засобів Управління з питань реклами виконавчого органу Київської міської ради (Київської міської державної адміністрації):
_____ **Максименко А.Ю.**

Фото фіксація розміщення спеціальної тимчасової/стаціонарної конструкції:

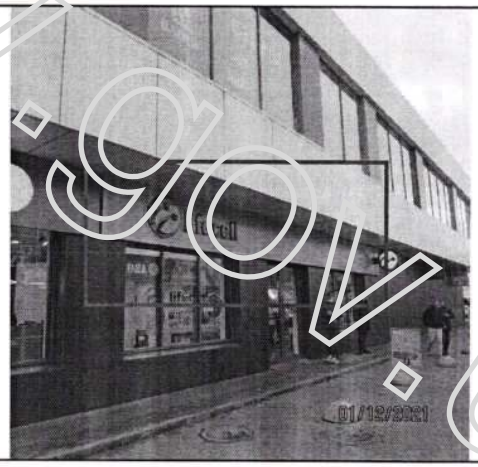

реклама.kyivcity.gov.ua

ВИКОНАВЧИЙ ОРГАН КИЇВСЬКОЇ МІСЬКОЇ РАДИ
(КИЇВСЬКОЇ МІСЬКОЇ ДЕРЖАВНОЇ АДМІНІСТРАЦІЇ)
УПРАВЛІННЯ З ПИТАНЬ РЕКЛАМИ

вул. Хрещатик, 36, м.Київ, 01044, Call – центр (044) 15-51, Код ЄДРПОУ 41348526

ВИМОГА № 012239-21
від 13.12.2021 р.

Складена: головним спеціалістом Максименко А.Ю.
(посада, прізвище, ім'я та по-батькові особи, яка складає вимогу)

на ім'я: ТОВ "МАССМАРТ"

(посада, найменування юридичної особи або фізичної особи-підприємця, прізвище, ім'я, по-батькові)

Адреса: 03056, м.Київ, ВУЛИЦЯ ВАДИМА ГЕТЬМАНА, будинок 27, офіс 25,
(район, вулиця, № будинку, контактний телефон)

щодо усунення порушень Типових правил розміщення зовнішньої реклами, затверджених постановою Кабінету Міністрів України від 29.12.2003 № 2067, Правил благоустрою міста Києва, затверджених рішенням Київської міської ради від 25.12.2008 № 1051/1051, Правил розміщення рекламних засобів у місті Києві, затверджених рішенням Київської міської ради від 20.04.2017 №223/2445, Порядку розміщення вивісок у місті Києві, затвердженого рішенням Київської міської ради від 20.04.2017 № 224/2446, Порядку розміщення зовнішньої реклами в місті Києві, затвердженого розпорядженням виконавчого органу Київської міської ради (Київської міської державної адміністрації) від 05.02.2019 № 207, зареєстрованого в Головному територіальному управлінні юстиції у місті Києві 25.02.2019 р. за № 34/2211, Порядку погодження розміщення реклами на транспорті комунальної власності територіальної громади міста Києва, затвердженого розпорядженням виконавчого органу Київської міської ради (Київської міської державної адміністрації) від 05.02.2019 № 207, зареєстрованого в Головному територіальному управлінні юстиції у місті Києві 25.02.2019 р. за № 34/2212, які зафіксовані в Акті обстеження, що додається.

Суть порушення: Невідповідність вивіски (п.5.1.1 розділу V) ;
У зв'язку з цим, необхідно здійснити демонтаж конструкції: Вивіска (інформаційна вивіска);
Примітка (№ документу): № 33559-І-21 від 13.10.2021

У разі невиконання цієї вимоги у термін до 04.01.2022 р., конструкція буде демонтована комунальним підприємством «Київреклама» на підставі відповідного наказу Управління з питань реклами виконавчого органу Київської міської ради (Київської міської державної адміністрації) «Про демонтаж рекламних засобів».
Про усунення зазначених порушень повідомити Управління з питань реклами (01044, м.Київ, вул. Хрещатик, 36, або 04070, м. Київ, Боричів узвіз, 8 тел. 481-47-18) в письмовій формі з фотофіксацією.

Вимогу склав: головний спеціаліст Максименко А.Ю. _____
(ПІБ та підпис працівника відділу контролю та обліку рекламних засобів Управління з питань реклами виконавчого органу Київської міської ради (Київської міської державної адміністрації)

Вимогу одержав _____
(посада, прізвище, ім'я, по-батькові, підпис)

Увага:
Відтермінування чи не здійснення демонтажу рекламного засобу, який має бути здійснений на підставі наказу Управління з питань реклами виконавчого органу Київської міської ради (Київської міської державної адміністрації), або не виконання цієї вимоги в зазначений термін, вищевказаними нормативно-правовими актами в сфері реклами не передбачено та є не можливим.
З наказами Управління з питань реклами виконавчого органу Київської міської ради (Київської міської державної адміністрації) «Про демонтаж рекламних засобів» та переліком РЗ, які підлягають демонтажу можна ознайомитися на офіційному веб-сайті:
reklama.kyivcity.gov.ua

АКТ обстеження
від 02.12.2021 р.

За результатами обстеження території району Дніпровський міста Києва, за адресою: **Дніпровський р-н, вул. Будівельників, 4** виявлено порушення Типових правил розміщення зовнішньої реклами, затверджених постановою Кабінету Міністрів України від 29.12.2003 № 2067, Правил благоустрою міста Києва, затверджених рішенням Київської міської ради від 25.12.2008 № 1051/1051, Правил розміщення рекламних засобів у місті Києві, затверджених рішенням Київської міської ради від 20.04.2017 №223/2445, Порядку розміщення вивісок у місті Києві, затвердженого рішенням Київської міської ради від 20.04.2017 № 224/2446, Порядку розміщення зовнішньої реклами в місті Києві, затвердженого розпорядженням виконавчого органу Київської міської ради (Київської міської державної адміністрації) від 05.02.2019 № 207, зареєстрованого в Головному територіальному управлінні юстиції у місті Києві 25.02.2019 р. за № 34/2211, Порядку погодження розміщення реклами на транспорті комунальної власності територіальної громади міста Києва, затвердженого розпорядженням виконавчого органу Київської міської ради (Київської міської державної адміністрації) від 05.02.2019 № 207, зареєстрованого в Головному територіальному управлінні юстиції у місті Києві 25.02.2019 р. за № 34/2212, а саме: розміщення спеціальної(-их) тимчасової(-их)/ стаціонарної(-их) конструкції(-ій) типу(-ів): **Вивіска (інформаційна вивіска)**
Суть порушення: Невідповідність вивіски (п.5.1.1 розділу V)
Зміст: _____
Площа: 1,9588 кв.м
Наявність приладів освітлення: _____
(внутрішнє, зовнішнє або відсутнє)
Документи, які були надані під час обстеження: _____
_____
Примітки: **№ 33559-І-21 від 13.10.2021**
(зауваження до рекламного засобу: зовнішній вигляд, технічний стан тощо)

Акт підготував: провідний фахівець відділу обстеження та обліку рекламних засобів КП «Київреклама»:
_____ **Майзус М.Ю.**

Підпис працівника відділу контролю та обліку рекламних засобів Управління з питань реклами виконавчого органу Київської міської ради (Київської міської державної адміністрації):
_____ **Максименко А.Ю.**

Фото фіксація розміщення спеціальної тимчасової/стаціонарної конструкції:

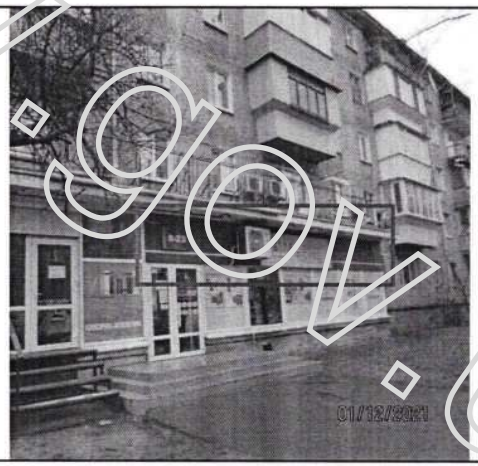

reklama.kyivcity.gov.ua

ВИКОНАВЧИЙ ОРГАН КИЇВСЬКОЇ МІСЬКОЇ РАДИ
(КИЇВСЬКОЇ МІСЬКОЇ ДЕРЖАВНОЇ АДМІНІСТРАЦІЇ)
УПРАВЛІННЯ З ПИТАНЬ РЕКЛАМИ

вул. Хрещатик, 36, м.Київ, 01044, Call – центр (044) 15-51, Код ЄДРПОУ 41348526

ВИМОГА № 012238-21
від 13.12.2021 р.

Складена: головним спеціалістом Максименко А.Ю.
(посада, прізвище, ім'я та по-батькові особи, яка складає вимогу)

на ім'я: АДВОКАТСЬКЕ ОБ'ЄДНАННЯ "ДНІПРОВСЬКА КОЛЕГІЯ АДВОКАТІВ М.КИЄВА"

(посада, найменування юридичної особи або фізичної особи-підприємця, прізвище, ім'я, по-батькові)

Адреса: 02100, м.Київ, ВУЛИЦЯ БУДІВЕЛЬНИКІВ, будинок 38/14, тел.2922159
(район, вулиця, № будинку, контактний телефон)

щодо усунення порушень Типових правил розміщення зовнішньої реклами, затверджених постановою Кабінету Міністрів України від 29.12.2003 № 2067, Правил благоустрою міста Києва, затверджених рішенням Київської міської ради від 25.12.2008 № 1051/1051, Правил розміщення рекламних засобів у місті Києві, затверджених рішенням Київської міської ради від 20.04.2017 №223/2445, Порядку розміщення вивісок у місті Києві, затвердженого рішенням Київської міської ради від 20.04.2017 № 224/2446, Порядку розміщення зовнішньої реклами в місті Києві, затвердженого розпорядженням виконавчого органу Київської міської ради (Київської міської державної адміністрації) від 05.02.2019 № 207, зареєстрованого в Головному територіальному управлінні юстиції у місті Києві 25.02.2019 р. за № 34/2211, Порядку погодження розміщення реклами на транспорті комунальної власності територіальної громади міста Києва, затвердженого розпорядженням виконавчого органу Київської міської ради (Київської міської державної адміністрації) від 05.02.2019 № 207, зареєстрованого в Головному територіальному управлінні юстиції у місті Києві 25.02.2019 р. за № 34/2212, які зафіксовані в Акті обстеження, що додається.

Суть порушення: Самовільно встановлений РЗ (п.3.3.1 розділу III) ;
У зв'язку з цим, необхідно здійснити демонтаж конструкції: Спеціальна рекламна конструкція на фасаді будинку (будівлі);
Примітка (№ документу): № 53825С від 12.06.2017

У разі невиконання цієї вимоги у термін до 04.01.2022 р., конструкція буде демонтована комунальним підприємством «Київреклама» на підставі відповідного наказу Управління з питань реклами виконавчого органу Київської міської ради (Київської міської державної адміністрації) «Про демонтаж рекламних засобів».
Про усунення зазначених порушень повідомити Управління з питань реклами (01044, м.Київ, вул. Хрещатик, 36, або 04070, м. Київ, Боричів узвіз, 8 тел. 481-47-18) в письмовій формі з фотофіксацією.

Вимогу склав: головний спеціаліст Максименко А.Ю. _____
(ПІБ та підпис працівника відділу контролю та обліку рекламних засобів Управління з питань реклами виконавчого органу Київської міської ради (Київської міської державної адміністрації)

Вимогу одержав _____
(посада, прізвище, ім'я, по-батькові, підпис)

Увага:
Відтермінування чи не здійснення демонтажу рекламного засобу, який має бути здійснений на підставі наказу Управління з питань реклами виконавчого органу Київської міської ради (Київської міської державної адміністрації), або не виконання цієї вимоги в зазначений термін, вищевказаними нормативно-правовими актами в сфері реклами не передбачено та є не можливим.
З наказами Управління з питань реклами виконавчого органу Київської міської ради (Київської міської державної адміністрації) «Про демонтаж рекламних засобів» та переліком РЗ, які підлягають демонтажу можна ознайомитися на офіційному веб-сайті: **reklama.kyivcity.gov.ua**

АКТ обстеження
від 01.12.2021 р.

За результатами обстеження території району Дніпровський міста Києва, за адресою: **Дніпровський р-н, вул. Будівельників, 38/14 /Попудренка 14/38** виявлено порушення Типових правил розміщення зовнішньої реклами, затверджених постановою Кабінету Міністрів України від 29.12.2003 № 2067, Правил благоустрою міста Києва, затверджених рішенням Київської міської ради від 25.12.2008 № 1051/1051, Правил розміщення рекламних засобів у місті Києві, затверджених рішенням Київської міської ради від 20.04.2017 №223/2445, Порядку розміщення вивісок у місті Києві, затвердженого рішенням Київської міської ради від 20.04.2017 № 224/2446, Порядку розміщення зовнішньої реклами в місті Києві, затвердженого розпорядженням виконавчого органу Київської міської ради (Київської міської державної адміністрації) від 05.02.2019 № 207, зареєстрованого в Головному територіальному управлінні юстиції у місті Києві 25.02.2019 р. за № 34/2211, Порядку погодження розміщення реклами на транспорті комунальної власності територіальної громади міста Києва, затвердженого розпорядженням виконавчого органу Київської міської ради (Київської міської державної адміністрації) від 05.02.2019 № 207, зареєстрованого в Головному територіальному управлінні юстиції у місті Києві 25.02.2019 р. за № 34/2212, а саме: розміщення спеціальної(-их) тимчасової(-их)/ стаціонарної(-их) конструкції(-ій) типу(-ів): **Спеціальна рекламна конструкція на фасаді будинку (будівлі)**
Суть порушення: Самовільно встановлений РЗ (п.3.3.1 розділу III)
Зміст: _____
Площа: 1 кв.м
Наявність приладів освітлення: _____
(внутрішнє, зовнішнє або відсутнє)
Документи, які були надані під час обстеження: _____
_____
Примітки: № 53825С від 12.06.2017
(зауваження до рекламного засобу: зовнішній вигляд, технічний стан тощо)
Акт підготував: провідний фахівець відділу обстеження та обліку рекламних засобів КП «Київреклама»:
_____ **Майзус М.Ю.**

Підпис працівника відділу контролю та обліку рекламних засобів Управління з питань реклами виконавчого органу Київської міської ради (Київської міської державної адміністрації):
_____ **Максименко А.Ю.**

Фотофіксація розміщення спеціальної тимчасової/стаціонарної конструкції:

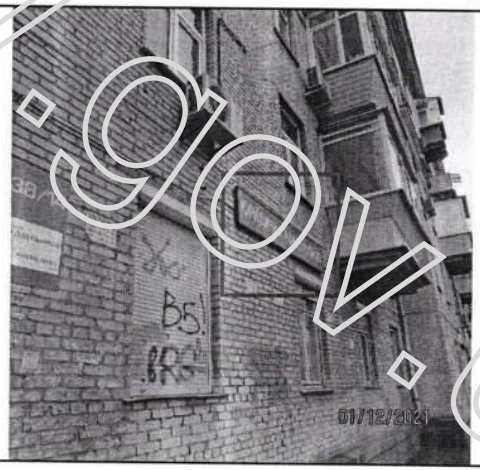

reklama.kyivcity.gov.ua

ВИКОНАВЧИЙ ОРГАН КИЇВСЬКОЇ МІСЬКОЇ РАДИ
(КИЇВСЬКОЇ МІСЬКОЇ ДЕРЖАВНОЇ АДМІНІСТРАЦІЇ)
УПРАВЛІННЯ З ПИТАНЬ РЕКЛАМИ

вул. Хрещатик, 36, м.Київ, 01044, Call – центр (044) 15-51, Код ЄДРПОУ 41348526

ВИМОГА № 012244-21
від 13.12.2021 р.

Складена: головним спеціалістом Максименко А.Ю.
(посада, прізвище, ім'я та по-батькові особи, яка складає вимогу)

на ім'я: ТОВ "АЛЛО"

(посада, найменування юридичної особи або фізичної особи-підприємця, прізвище, ім'я, по-батькові)

Адреса: 49000 м. Дніпропетровськ, вул. Юдіна, 6, тел 067-637-83-63
(район, вулиця, № будинку, контактний телефон)

щодо усунення порушень Типових правил розміщення зовнішньої реклами, затверджених постановою Кабінету Міністрів України від 29.12.2003 № 2067, Правил благоустрою міста Києва, затверджених рішенням Київської міської ради від 25.12.2008 № 1051/1051, Правил розміщення рекламних засобів у місті Києві, затверджених рішенням Київської міської ради від 20.04.2017 №223/2445, Порядку розміщення вивісок у місті Києві, затвердженого рішенням Київської міської ради від 20.04.2017 № 224/2446, Порядку розміщення зовнішньої реклами в місті Києві, затвердженого розпорядженням виконавчого органу Київської міської ради (Київської міської державної адміністрації) від 05.02.2019 № 207, зареєстрованого в Головному територіальному управлінні юстиції у місті Києві 25.02.2019 р. за № 34/2211, Порядку погодження розміщення реклами на транспорті комунальної власності територіальної громади міста Києва, затвердженого розпорядженням виконавчого органу Київської міської ради (Київської міської державної адміністрації) від 05.02.2019 № 207, зареєстрованого в Головному територіальному управлінні юстиції у місті Києві 25.02.2019 р. за № 34/2212, які зафіксовані в Акті обстеження, що додається.

Суть порушення: Самовільно встановлений РЗ (п.3.3.1 розділу III) ;
У зв'язку з цим, необхідно здійснити демонтаж конструкції: Спеціальна рекламна конструкція, що розміщується під кутом до фасаду будинку (будівлі);
Примітка (№ документу): № 15729С від 18.02.2015

У разі невиконання цієї вимоги у термін до 04.01.2022 р., конструкція буде демонтована комунальним підприємством «Київреклама» на підставі відповідного наказу Управління з питань реклами виконавчого органу Київської міської ради (Київської міської державної адміністрації) «Про демонтаж рекламних засобів».
Про усунення зазначених порушень повідомити Управління з питань реклами (01044, м.Київ, вул. Хрещатик, 36, або 04070, м. Київ, Боричів узвіз, 8 тел. 481-47-18) в письмовій формі з фотофіксацією.

Вимогу склав: головний спеціаліст Максименко А.Ю. _____
(ПІБ та підпис працівника відділу контролю та обліку рекламних засобів Управління з питань реклами виконавчого органу Київської міської ради (Київської міської державної адміністрації)

Вимогу одержав _____
(посада, прізвище, ім'я, по-батькові, підпис)

Увага:
Відтермінування чи не здійснення демонтажу рекламного засобу, який має бути здійснений на підставі наказу Управління з питань реклами виконавчого органу Київської міської ради (Київської міської державної адміністрації), або не виконання цієї вимоги в зазначений термін, вищевказаними нормативно-правовими актами в сфері реклами не передбачено та є не можливим.
З наказами Управління з питань реклами виконавчого органу Київської міської ради (Київської міської державної адміністрації) «Про демонтаж рекламних засобів» та переліком РЗ, які підлягають демонтажу можна ознайомитися на офіційному веб-сайті: **reklama.kyivcity.gov.ua**

АКТ обстеження
від 02.12.2021 р.

За результатами обстеження території району Дніпровський міста Києва, за адресою: **Дніпровський р-н, вул. Будівельників, 40** виявлено порушення Типових правил розміщення зовнішньої реклами, затверджених постановою Кабінету Міністрів України від 29.12.2003 № 2067, Правил благоустрою міста Києва, затверджених рішенням Київської міської ради від 25.12.2008 № 1051/1051, Правил розміщення рекламних засобів у місті Києві, затверджених рішенням Київської міської ради від 20.04.2017 №223/2445, Порядку розміщення вивісок у місті Києві, затвердженого рішенням Київської міської ради від 20.04.2017 № 224/2446, Порядку розміщення зовнішньої реклами в місті Києві, затвердженого розпорядженням виконавчого органу Київської міської ради (Київської міської державної адміністрації) від 05.02.2019 № 207, зареєстрованого в Головному територіальному управлінні юстиції у місті Києві 25.02.2019 р. за № 34/2211, Порядку погодження розміщення реклами на транспорті комунальної власності територіальної громади міста Києва, затвердженого розпорядженням виконавчого органу Київської міської ради (Київської міської державної адміністрації) від 05.02.2019 № 207, зареєстрованого в Головному територіальному управлінні юстиції у місті Києві 25.02.2019 р. за № 34/2212, а саме: розміщення спеціальної(-их) тимчасової(-их)/ стаціонарної(-их) конструкції(-ій) типу(-ів): **Спеціальна рекламна конструкція, що розміщується під кутом до фасаду будинку (будівлі)**
Суть порушення: Самовільно встановлений РЗ (п.3.3.1 розділу III)
Зміст: _____
Площа: 1 кв.м
Наявність приладів освітлення: _____
(внутрішнє, зовнішнє або відсутнє)
Документи, які були надані під час обстеження: _____
_____
Примітки: № 15729С від 18.02.2015
(зауваження до рекламного засобу: зовнішній вигляд, технічний стан тощо)
Акт підготував: провідний фахівець відділу обстеження та обліку рекламних засобів КП «Київреклама»:
_____ **Майзус М.Ю.**

Підпис працівника відділу контролю та обліку рекламних засобів Управління з питань реклами виконавчого органу Київської міської ради (Київської міської державної адміністрації):
_____ **Максименко А.Ю.**

Фото фіксація розміщення спеціальної тимчасової/стаціонарної конструкції:

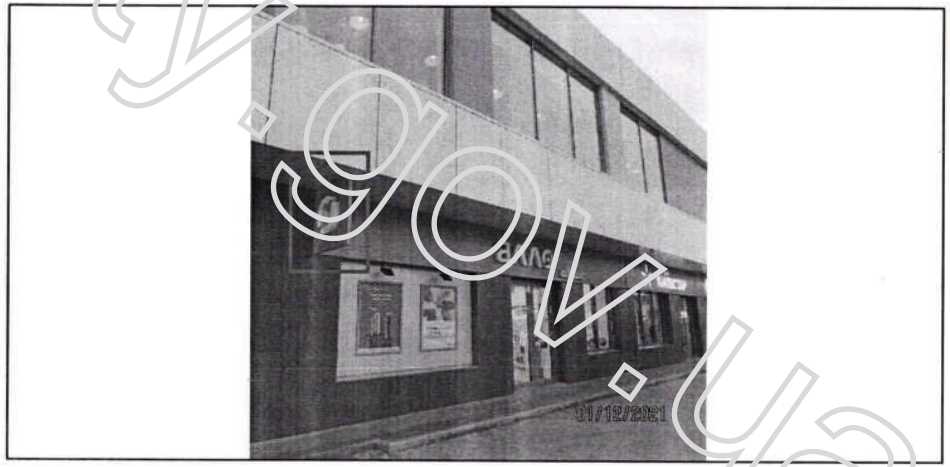

реклама.kyivcity.gov.ua

ВИКОНАВЧИЙ ОРГАН КИЇВСЬКОЇ МІСЬКОЇ РАДИ
(КИЇВСЬКОЇ МІСЬКОЇ ДЕРЖАВНОЇ АДМІНІСТРАЦІЇ)
УПРАВЛІННЯ З ПИТАНЬ РЕКЛАМИ

вул. Хрещатик, 36, м.Київ, 01044, Call – центр (044) 15-51, Код ЄДРПОУ 41348526

ВИМОГА № 011960-21
від 13.12.2021 р.

Складена: головним спеціалістом Максименко А.Ю.
(посада, прізвище, ім'я та по-батькові особи, яка складає вимогу)

на ім'я: КИЇВ-МОСКОВСЬКА ФІЛІЯ ПРИВАТНОГО АКЦІОНЕРНОГО ТОВАРИСТВА "КИЇВ-ДНІПРОВСЬКЕ МІЖГАЛУЗЕВЕ ПІДПРИЄМСТВО ПРОМИСЛОВОГО ЗАЛІЗНИЧНОГО ТРАНСПОРТУ"
(посада, найменування юридичної особи або фізичної особи-підприємця, прізвище, ім'я, по-батькові)

Адреса: 01013, м.Київ, Голосіївський район, ВУЛИЦЯ БУДІНДУСТРІЇ, будинок 7-В,
(район, вулиця, № будинку, контактний телефон)

щодо усунення порушень Типових правил розміщення зовнішньої реклами, затверджених постановою Кабінету Міністрів України від 29.12.2003 № 2067, Правил благоустрою міста Києва, затверджених рішенням Київської міської ради від 25.12.2008 № 1051/1051, Правил розміщення рекламних засобів у місті Києві, затверджених рішенням Київської міської ради від 20.04.2017 №223/2445, Порядку розміщення вивісок у місті Києві, затвердженого рішенням Київської міської ради від 20.04.2017 № 224/2446, Порядку розміщення зовнішньої реклами в місті Києві, затвердженого розпорядженням виконавчого органу Київської міської ради (Київської міської державної адміністрації) від 05.02.2019 № 207, зареєстрованого в Головному територіальному управлінні юстиції у місті Києві 25.02.2019 р. за № 34/2211, Порядку погодження розміщення реклами на транспорті комунальної власності територіальної громади міста Києва, затвердженого розпорядженням виконавчого органу Київської міської ради (Київської міської державної адміністрації) від 05.02.2019 № 207, зареєстрованого в Головному територіальному управлінні юстиції у місті Києві 25.02.2019 р. за № 34/2212, які зафіксовані в Акті обстеження, що додається.

Суть порушення: Самовільно встановлений РЗ (п.3.3.1 розділу III) ;
У зв'язку з цим, необхідно здійснити демонтаж конструкції: Конструкція на естакаді, мості, шляхопроводі;
Примітка (№ документу): № 174236С від 03.12.2021

У разі невиконання цієї вимоги у термін до 04.01.2022 р., конструкція буде демонтована комунальним підприємством «Київреклама» на підставі відповідного наказу Управління з питань реклами виконавчого органу Київської міської ради (Київської міської державної адміністрації) «Про демонтаж рекламних засобів».
Про усунення зазначених порушень повідомити Управління з питань реклами (01044, м.Київ, вул. Хрещатик, 36, або 04070, м. Київ, Боричів узвіз, 8 тел. 481-47-18) в письмовій формі з фотофіксацією.

Вимогу склав: головний спеціаліст Максименко А.Ю. _____
(ПІБ та підпис працівника відділу контролю та обліку рекламних засобів Управління з питань реклами виконавчого органу Київської міської ради (Київської міської державної адміністрації)

Вимогу одержав _____
(посада, прізвище, ім'я, по-батькові, підпис)

Увага:
Відтермінування чи не здійснення демонтажу рекламного засобу, який має бути здійснений на підставі наказу Управління з питань реклами виконавчого органу Київської міської ради (Київської міської державної адміністрації), або не виконання цієї вимоги в зазначений термін, вищевказаними нормативно-правовими актами в сфері реклами не передбачено та є не можливим.
З наказами Управління з питань реклами виконавчого органу Київської міської ради (Київської міської державної адміністрації) «Про демонтаж рекламних засобів» та переліком РЗ, які підлягають демонтажу можна ознайомитися на офіційному веб-сайті: **reklama.kyivcity.gov.ua**

АКТ обстеження
від 03.12.2021 р.

За результатами обстеження території району Голосіївський міста Києва, за адресою: **Голосіївський р-н, Наддніпрянське шосе залізничний міст над Столичним шосе** виявлено порушення Типових правил розміщення зовнішньої реклами, затверджених постановою Кабінету Міністрів України від 29.12.2003 № 2067, Правил благоустрою міста Києва, затверджених рішенням Київської міської ради від 25.12.2008 № 1051/1051, Правил розміщення рекламних засобів у місті Києві, затверджених рішенням Київської міської ради від 20.04.2017 №223/2445, Порядку розміщення вивісок у місті Києві, затвердженого рішенням Київської міської ради від 20.04.2017 № 224/2446, Порядку розміщення зовнішньої реклами в місті Києві, затвердженого розпорядженням виконавчого органу Київської міської ради (Київської міської державної адміністрації) від 05.02.2019 № 207, зареєстрованого в Головному територіальному управлінні юстиції у місті Києві 25.02.2019 р. за № 34/2211, Порядку погодження розміщення реклами на транспорті комунальної власності територіальної громади міста Києва, затвердженого розпорядженням виконавчого органу Київської міської ради (Київської міської державної адміністрації) від 05.02.2019 № 207, зареєстрованого в Головному територіальному управлінні юстиції у місті Києві 25.02.2019 р. за № 34/2212, а саме: розміщення спеціальної(-их) тимчасової(-их)/ стаціонарної(-их) конструкції(-ій) типу(-ів): **Конструкція на естакаді, мості, шляхопроводі**
Суть порушення: Самовільно встановлений РЗ (п.3.3.1 розділу III)
Зміст: _____
Площа: 10 кв.м
Наявність приладів освітлення: _____
(внутрішнє, зовнішнє або відсутнє)
Документи, які були надані під час обстеження: _____
_____
Примітки: № 174236С від 03.12.2021
(зауваження до рекламного засобу: зовнішній вигляд, технічний стан тощо)
Акт підготував: провідний фахівець відділу обстеження та обліку рекламних засобів КП «Київреклама»
_____ **Ванжула Ю.О.**

Підпис працівника відділу контролю та обліку рекламних засобів Управління з питань реклами виконавчого органу Київської міської ради (Київської міської державної адміністрації):
_____ **Максименко А.Ю.**

Фотофіксація розміщення спеціальної тимчасової/стаціонарної конструкції:

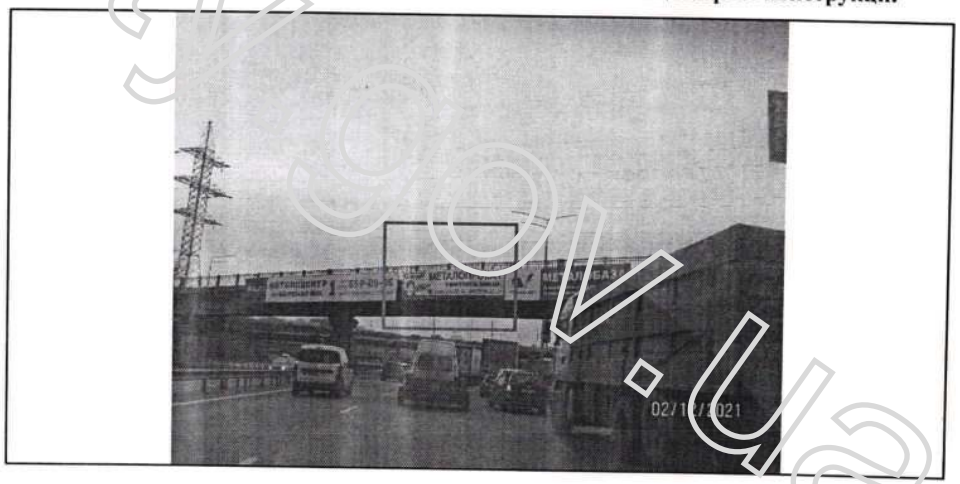

reklama.kyivcity.gov.ua

ВИКОНАВЧИЙ ОРГАН КИЇВСЬКОЇ МІСЬКОЇ РАДИ
(КИЇВСЬКОЇ МІСЬКОЇ ДЕРЖАВНОЇ АДМІНІСТРАЦІЇ)
УПРАВЛІННЯ З ПИТАНЬ РЕКЛАМИ

вул. Хрещатик, 36, м.Київ, 01044, Call – центр (044) 15-51, Код ЄДРПОУ 41348526

ВИМОГА № 011961-21
від 15.12.2021 р.

Складена: головним спеціалістом Максименко А.Ю.
(посада, прізвище, ім'я та по-батькові особи, яка складає вимогу)

на ім'я: ТОВ "УКС"

(посада, найменування юридичної особи або фізичної особи-підприємця, прізвище, ім'я, по-батькові)

Адреса: 03115 м. Київ, вул. Ф.Пушиної, 13, тел.423-04-24
(район, вулиця, № будинку, контактний телефон)

щодо усунення порушень Типових правил розміщення зовнішньої реклами, затверджених постановою Кабінету Міністрів України від 29.12.2003 № 2067, Правил благоустрою міста Києва, затверджених рішенням Київської міської ради від 25.12.2008 № 1051/1051, Правил розміщення рекламних засобів у місті Києві, затверджених рішенням Київської міської ради від 20.04.2017 №223/2445, Порядку розміщення вивісок у місті Києві, затвердженого рішенням Київської міської ради від 20.04.2017 № 224/2446, Порядку розміщення зовнішньої реклами в місті Києві, затвердженого розпорядженням виконавчого органу Київської міської ради (Київської міської державної адміністрації) від 05.02.2019 № 207, зареєстрованого в Головному територіальному управлінні юстиції у місті Києві 25.02.2019 р. за № 34/2211, Порядку погодження розміщення реклами на транспорті комунальної власності територіальної громади міста Києва, затвердженого розпорядженням виконавчого органу Київської міської ради (Київської міської державної адміністрації) від 05.02.2019 № 207, зареєстрованого в Головному територіальному управлінні юстиції у місті Києві 25.02.2019 р. за № 34/2212, які зафіксовані в Акті обстеження, що додається.

Суть порушення: Самовільно розміщена конструкція на транспорті (п.3.3.1 розділу III) ;
У зв'язку з цим, необхідно здійснити демонтаж конструкції: Рекламно-інформаційний покажчик на опорі освітлення (контактної мережі);
Примітка (№ документу): № 172943С від 17.11.2021

У разі невиконання цієї вимоги у термін до 04.01.2022 р., конструкція буде демонтована комунальним підприємством «Київреклама» на підставі відповідного наказу Управління з питань реклами виконавчого органу Київської міської ради (Київської міської державної адміністрації) «Про демонтаж рекламних засобів».
Про усунення зазначених порушень повідомити Управління з питань реклами (01044, м.Київ, вул. Хрещатик, 36, або 04070, м. Київ, Боричів узвіз, 8 тел. 481-47-18) в письмовій формі з фотофіксацією.

Вимогу склав: головний спеціаліст Максименко А.Ю. _____
(ПІБ та підпис працівника відділу контролю та обліку рекламних засобів Управління з питань реклами виконавчого органу Київської міської ради (Київської міської державної адміністрації)

Вимогу одержав _____
(посада, прізвище, ім'я, по-батькові, підпис)

Увага:
Відтермінування чи не здійснення демонтажу рекламного засобу, який має бути здійснений на підставі наказу Управління з питань реклами виконавчого органу Київської міської ради (Київської міської державної адміністрації), або не виконання цієї вимоги в зазначений термін, вищевказаними нормативно-правовими актами в сфері реклами не передбачено та є не можливим.
З наказами Управління з питань реклами виконавчого органу Київської міської ради (Київської міської державної адміністрації) «Про демонтаж рекламних засобів» та переліком РЗ, які підлягають демонтажу можна ознайомитися на офіційному веб-сайті: **reklama.kyivcity.gov.ua**

АКТ обстеження
від 17.11.2021 р.

За результатами обстеження території району Голосіївський міста Києва, за адресою: **Голосіївський р-н, вул. Антоновича (Горького), 50** виявлено порушення Типових правил розміщення зовнішньої реклами, затверджених постановою Кабінету Міністрів України від 29.12.2003 № 2067, Правил благоустрою міста Києва, затверджених рішенням Київської міської ради від 25.12.2008 № 1051/1051, Правил розміщення рекламних засобів у місті Києві, затверджених рішенням Київської міської ради від 20.04.2017 №223/2445, Порядку розміщення вивісок у місті Києві, затвердженого рішенням Київської міської ради від 20.04.2017 № 224/2446, Порядку розміщення зовнішньої реклами в місті Києві, затвердженого розпорядженням виконавчого органу Київської міської ради (Київської міської державної адміністрації) від 05.02.2019 № 207, зареєстрованого в Головному територіальному управлінні юстиції у місті Києві 25.02.2019 р. за № 34/2211, Порядку погодження розміщення реклами на транспорті комунальної власності територіальної громади міста Києва, затвердженого розпорядженням виконавчого органу Київської міської ради (Київської міської державної адміністрації) від 05.02.2019 № 207, зареєстрованого в Головному територіальному управлінні юстиції у місті Києві 25.02.2019 р. за № 34/2212, а саме: розміщення спеціальної(-их) тимчасової(-их)/ стаціонарної(-их) конструкції(-ій) типу(-ів): **Рекламно-інформаційний покажчик на опорі освітлення (контактної мережі)**
Суть порушення: Самовільно розміщена конструкція на транспорті (п.3.3.1 розділу III)
Зміст: _____
Площа: 2 кв.м
Наявність приладів освітлення: _____
(внутрішнє, зовнішнє або відсутнє)
Документи, які були надані під час обстеження: _____
_____
Примітки: № 172943С від 17.11.2021
(зауваження до рекламного засобу: зовнішній вигляд, технічний стан тощо)
Акт підготував: провідний фахівець відділу обстеження та обліку рекламних засобів КП «Київреклама»:
_____ **Булах А.В.**

Підпис працівника відділу контролю та обліку рекламних засобів Управління з питань реклами виконавчого органу Київської міської ради (Київської міської державної адміністрації):
_____ **Максименко А.Ю.**

Фото фіксація розміщення спеціальної тимчасової/стаціонарної конструкції:

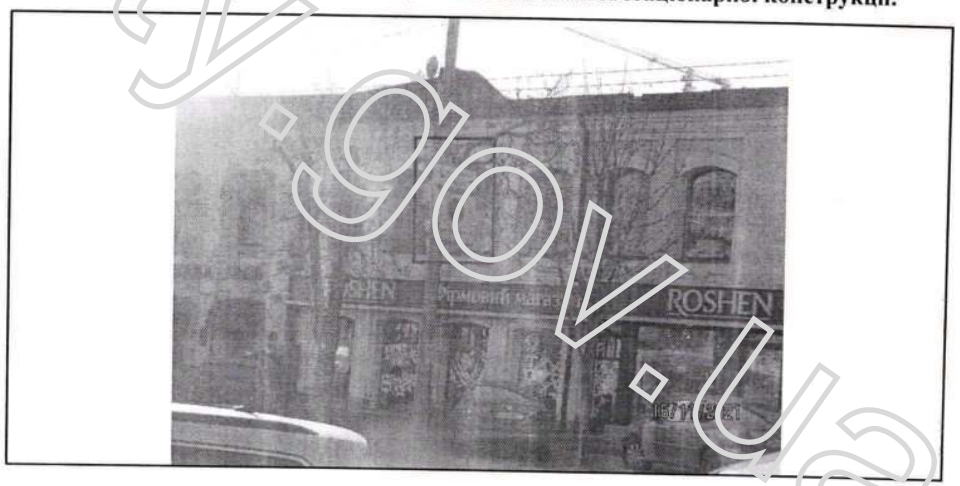

реклама.kyivcity.gov.ua

ВИКОНАВЧИЙ ОРГАН КИЇВСЬКОЇ МІСЬКОЇ РАДИ
(КИЇВСЬКОЇ МІСЬКОЇ ДЕРЖАВНОЇ АДМІНІСТРАЦІЇ)
УПРАВЛІННЯ З ПИТАНЬ РЕКЛАМИ

вул. Хрещатик, 36, м.Київ, 01044, Call – центр (044) 15-51, Код ЄДРПОУ 41348526

ВИМОГА № 011962-21
від 13.12.2021 р.

Складена: головним спеціалістом Максименко А.Ю.
(посада, прізвище, ім'я та по-батькові особи, яка складає вимогу)

на ім'я: ТОВ "Х ВІЖЕН"

(посада, найменування юридичної особи або фізичної особи-підприємця, прізвище, ім'я, по-батькові)

Адреса: 01024, м.Київ, ВУЛИЦЯ ВЕЛИКА ВАСИЛЬКІВСЬКА, будинок 13/1, офіс 512,
(район, вулиця, № будинку, контактний телефон)

щодо усунення порушень Типових правил розміщення зовнішньої реклами, затверджених постановою Кабінету Міністрів України від 29.12.2003 № 2067, Правил благоустрою міста Києва, затверджених рішенням Київської міської ради від 25.12.2008 № 1051/1051, Правил розміщення рекламних засобів у місті Києві, затверджених рішенням Київської міської ради від 20.04.2017 №223/2445, Порядку розміщення вивісок у місті Києві, затвердженого рішенням Київської міської ради від 20.04.2017 № 224/2446, Порядку розміщення зовнішньої реклами в місті Києві, затвердженого розпорядженням виконавчого органу Київської міської ради (Київської міської державної адміністрації) від 05.02.2019 № 207, зареєстрованого в Головному територіальному управлінні юстиції у місті Києві 25.02.2019 р. за № 34/2211, Порядку погодження розміщення реклами на транспорті комунальної власності територіальної громади міста Києва, затвердженого розпорядженням виконавчого органу Київської міської ради (Київської міської державної адміністрації) від 05.02.2019 № 207, зареєстрованого в Головному територіальному управлінні юстиції у місті Києві 25.02.2019 р. за № 34/2212, які зафіксовані в Акті обстеження, що додається.

Суть порушення: Самовільно встановлений РЗ (п.3.3.1 розділу III) ;
У зв'язку з цим, необхідно здійснити демонтаж конструкції: Відеоекран на фасаді будинку;
Примітка (№ документу): № 92382-21 від 18.10.2021

У разі невиконання цієї вимоги у термін до 04.01.2022 р., конструкція буде демонтована комунальним підприємством «Київреклама» на підставі відповідного наказу Управління з питань реклами виконавчого органу Київської міської ради (Київської міської державної адміністрації) «Про демонтаж рекламних засобів».
Про усунення зазначених порушень повідомити Управління з питань реклами (01044, м.Київ, вул. Хрещатик, 36, або 04070, м. Київ, Боричів узвіз, 8 тел. 481-47-18) в письмовій формі з фотофіксацією.

Вимогу склав: головний спеціаліст Максименко А.Ю. _____
(ПІБ та підпис працівника відділу контролю та обліку рекламних засобів Управління з питань реклами виконавчого органу Київської міської ради (Київської міської державної адміністрації)

Вимогу одержав _____
(посада, прізвище, ім'я, по-батькові, підпис)

Увага:
Відтермінування чи не здійснення демонтажу рекламного засобу, який має бути здійснений на підставі наказу Управління з питань реклами виконавчого органу Київської міської ради (Київської міської державної адміністрації), або не виконання цієї вимоги в зазначений термін, вищевказаними нормативно-правовими актами в сфері реклами не передбачено та є не можливим.
З наказами Управління з питань реклами виконавчого органу Київської міської ради (Київської міської державної адміністрації) «Про демонтаж рекламних засобів» та переліком РЗ, які підлягають демонтажу можна ознайомитися на офіційному веб-сайті: **reklama.kyivcity.gov.ua**

АКТ обстеження
від 03.12.2021 р.

За результатами обстеження території району Голосіївський міста Києва, за адресою: **Голосіївський р-н, вул. Антоновича (Горького), 56/15** виявлено порушення Типових правил розміщення зовнішньої реклами, затверджених постановою Кабінету Міністрів України від 29.12.2003 № 2067, Правил благоустрою міста Києва, затверджених рішенням Київської міської ради від 25.12.2008 № 1051/1051, Правил розміщення рекламних засобів у місті Києві, затверджених рішенням Київської міської ради від 20.04.2017 №223/2445, Порядку розміщення вивісок у місті Києві, затвердженого рішенням Київської міської ради від 20.04.2017 № 224/2446, Порядку розміщення зовнішньої реклами в місті Києві, затвердженого розпорядженням виконавчого органу Київської міської ради (Київської міської державної адміністрації) від 05.02.2019 № 207, зареєстрованого в Головному територіальному управлінні юстиції у місті Києві 25.02.2019 р. за № 34/2211, Порядку погодження розміщення реклами на транспорті комунальної власності територіальної громади міста Києва, затвердженого розпорядженням виконавчого органу Київської міської ради (Київської міської державної адміністрації) від 05.02.2019 № 207, зареєстрованого в Головному територіальному управлінні юстиції у місті Києві 25.02.2019 р. за № 34/2212, а саме: розміщення спеціальної(-их) тимчасової(-их)/ стаціонарної(-их) конструкції(-ій) типу(-ів): **Відеоекран на фасаді будинку**

Суть порушення: Самовільно встановлений РЗ (п.3.3.1 розділу III)
Зміст: _____
Площа: 60,8256 кв.м
Наявність приладів освітлення: _____
(внутрішнє, зовнішнє або відсутнє)
Документи, які були надані під час обстеження: _____
_____
Примітки: № 92382-21 від 18.10.2021
(зауваження до рекламного засобу: зовнішній вигляд, технічний стан тощо)

Акт підготував: провідний фахівець відділу обстеження та обліку рекламних засобів КП «Київреклама»:
_____ **Ванжула Ю.О.**

Підпис працівника відділу контролю та обліку рекламних засобів Управління з питань реклами виконавчого органу Київської міської ради (Київської міської державної адміністрації):
_____ **Максименко А.Ю.**

Фото фіксація розміщення спеціальної тимчасової/стаціонарної конструкції:

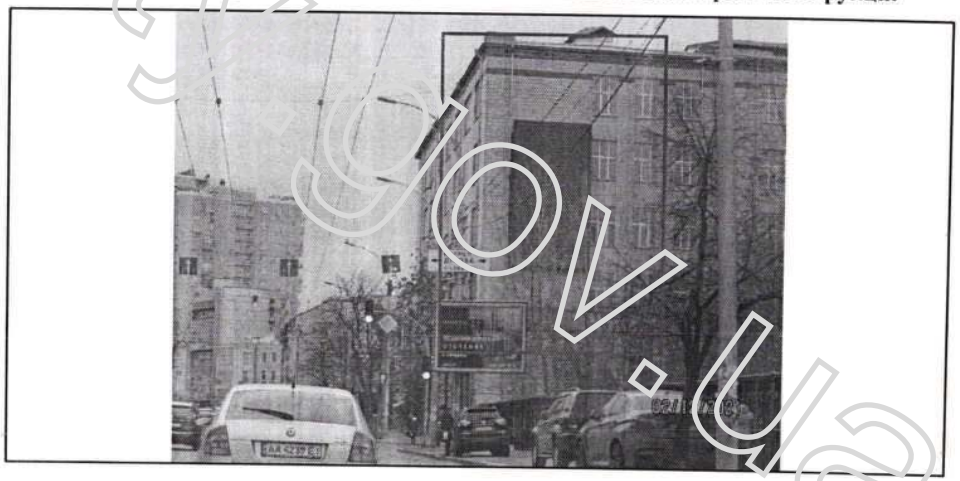

reklama.kyivcity.gov.ua

ВИКОНАВЧИЙ ОРГАН КИЇВСЬКОЇ МІСЬКОЇ РАДИ
(КИЇВСЬКОЇ МІСЬКОЇ ДЕРЖАВНОЇ АДМІНІСТРАЦІЇ)
УПРАВЛІННЯ З ПИТАНЬ РЕКЛАМИ

вул. Хрещатик, 36, м.Київ, 01044, Call – центр (044) 15-51, Код ЄДРПОУ 41348526

ВИМОГА № 011963-21
від 13.12.2021 р.

Складена: головним спеціалістом Максименко А.Ю.
(посада, прізвище, ім'я та по-батькові особи, яка складає вимогу)

на ім'я: ТОВАРИСТВО З ОБМЕЖЕНОЮ ВІДПОВІДАЛЬНІСТЮ "ГОЛЕКС"

(посада, найменування юридичної особи або фізичної особи-підприємця, прізвище, ім'я, по-батькові)

Адреса: 03039, місто Київ, ВУЛИЦЯ ГОЛОСІЇВСЬКА, будинок 7, корпус 1А,
(район, вулиця, № будинку, контактний телефон)

щодо усунення порушень Типових правил розміщення зовнішньої реклами, затверджених постановою Кабінету Міністрів України від 29.12.2003 № 2067, Правил благоустрою міста Києва, затверджених рішенням Київської міської ради від 25.12.2008 № 1051/1051, Правил розміщення рекламних засобів у місті Києві, затверджених рішенням Київської міської ради від 20.04.2017 №223/2445, Порядку розміщення вивісок у місті Києві, затвердженого рішенням Київської міської ради від 20.04.2017 № 224/2446, Порядку розміщення зовнішньої реклами в місті Києві, затвердженого розпорядженням виконавчого органу Київської міської ради (Київської міської державної адміністрації) від 05.02.2019 № 207, зареєстрованого в Головному територіальному управлінні юстиції у місті Києві 25.02.2019 р. за № 34/2211, Порядку погодження розміщення реклами на транспорті комунальної власності територіальної громади міста Києва, затвердженого розпорядженням виконавчого органу Київської міської ради (Київської міської державної адміністрації) від 05.02.2019 № 207, зареєстрованого в Головному територіальному управлінні юстиції у місті Києві 25.02.2019 р. за № 34/2212, які зафіксовані в Акті обстеження, що додається.

Суть порушення: Невідповідність місця встановлення РЗ (п.3.3.4 розділу III) ;
У зв'язку з цим, необхідно здійснити демонтаж конструкції: Конструкція на даху будинку (будівлі);
Примітка (№ документу): № 92030-21 від 20.09.2021

У разі невиконання цієї вимоги у термін до 04.01.2022 р., конструкція буде демонтована комунальним підприємством «Київреклама» на підставі відповідного наказу Управління з питань реклами виконавчого органу Київської міської ради (Київської міської державної адміністрації) «Про демонтаж рекламних засобів».
Про усунення зазначених порушень повідомити Управління з питань реклами (01044, м.Київ, вул. Хрещатик, 36, або 04070, м. Київ, Боричів узвіз, 8 тел. 481-47-18) в письмовій формі з фотофіксацією.

Вимогу склав: головний спеціаліст Максименко А.Ю. _____
(ПІБ та підпис працівника відділу контролю та обліку рекламних засобів Управління з питань реклами виконавчого органу Київської міської ради (Київської міської державної адміністрації)

Вимогу одержав _____
(посада, прізвище, ім'я, по-батькові, підпис)

Увага:
Відтермінування чи не здійснення демонтажу рекламного засобу, який має бути здійснений на підставі наказу Управління з питань реклами виконавчого органу Київської міської ради (Київської міської державної адміністрації), або не виконання цієї вимоги в зазначений термін, вищевказаними нормативно-правовими актами в сфері реклами не передбачено та є не можливим.
З наказами Управління з питань реклами виконавчого органу Київської міської ради (Київської міської державної адміністрації) «Про демонтаж рекламних засобів» та переліком РЗ, які підлягають демонтажу можна ознайомитися на офіційному веб-сайті: **reklama.kyivcity.gov.ua**

АКТ обстеження
від 02.12.2021 р.

За результатами обстеження території району Голосіївський міста Києва, за адресою: **Голосіївський р-н, вул. Будіндустрії, 7-ц** виявлено порушення Типових правил розміщення зовнішньої реклами, затверджених постановою Кабінету Міністрів України від 29.12.2003 № 2067, Правил благоустрою міста Києва, затверджених рішенням Київської міської ради від 25.12.2008 № 1051/1051, Правил розміщення рекламних засобів у місті Києві, затверджених рішенням Київської міської ради від 20.04.2017 №223/2445, Порядку розміщення вивісок у місті Києві, затвердженого рішенням Київської міської ради від 20.04.2017 № 224/2446, Порядку розміщення зовнішньої реклами в місті Києві, затвердженого розпорядженням виконавчого органу Київської міської ради (Київської міської державної адміністрації) від 05.02.2019 № 207, зареєстрованого в Головному територіальному управлінні юстиції у місті Києві 25.02.2019 р. за № 34/2211, Порядку погодження розміщення реклами на транспорті комунальної власності територіальної громади міста Києва, затвердженого розпорядженням виконавчого органу Київської міської ради (Київської міської державної адміністрації) від 05.02.2019 № 207, зареєстрованого в Головному територіальному управлінні юстиції у місті Києві 25.02.2019 р. за № 34/2212, а саме: розміщення спеціальної(-их) тимчасової(-их)/ стаціонарної(-их) конструкції(-ій) типу(-ів): **Конструкція на даху будинку (будівлі)**

Суть порушення: Невідповідність місця встановлення РЗ (п.3.3.4 розділу III)
Зміст: _____
Площа: 44,4011 кв.м
Наявність приладів освітлення: _____
(внутрішнє, зовнішнє або відсутнє)
Документи, які були надані під час обстеження: _____
_____
Примітки: № 92030-21 від 20.09.2021
(зауваження до рекламного засобу: зовнішній вигляд, технічний стан тощо)

Акт підготував: провідний фахівець відділу обстеження та обліку рекламних засобів КП «Київреклама»
_____ **Ванжула Ю.О.**

Підпис працівника відділу контролю та обліку рекламних засобів Управління з питань реклами виконавчого органу Київської міської ради (Київської міської державної адміністрації):
_____ **Максименко А.Ю.**

Фото фіксація розміщення спеціальної тимчасової/стаціонарної конструкції:

reklama.kyivcity.gov.ua

ВИКОНАВЧИЙ ОРГАН КИЇВСЬКОЇ МІСЬКОЇ РАДИ
(КИЇВСЬКОЇ МІСЬКОЇ ДЕРЖАВНОЇ АДМІНІСТРАЦІЇ)
УПРАВЛІННЯ З ПИТАНЬ РЕКЛАМИ

вул. Хрещатик, 36, м.Київ, 01044, Call – центр (044) 15-51, Код ЄДРПОУ 41348526

ВИМОГА № 011964-21
від 15.12.2021 р.

Складена: головним спеціалістом Максименко А.Ю.
(посада, прізвище, ім'я та по-батькові особи, яка складає вимогу)

на ім'я: ТОВ "БІР-МАРКЕТ"

(посада, найменування юридичної особи або фізичної особи-підприємця, прізвище, ім'я, по-батькові)

Адреса: 49000, Дніпропетровська обл., місто Дніпро, СВЯТОСЛАВА ХОРОБРОГО,
(район, вулиця, № будинку, контактний телефон)

щодо усунення порушень Типових правил розміщення зовнішньої реклами, затверджених постановою Кабінету Міністрів України від 29.12.2003 № 2067, Правил благоустрою міста Києва, затверджених рішенням Київської міської ради від 25.12.2008 № 1051/1051, Правил розміщення рекламних засобів у місті Києві, затверджених рішенням Київської міської ради від 20.04.2017 №223/2445, Порядку розміщення вивісок у місті Києві, затвердженого рішенням Київської міської ради від 20.04.2017 № 224/2446, Порядку розміщення зовнішньої реклами в місті Києві, затвердженого розпорядженням виконавчого органу Київської міської ради (Київської міської державної адміністрації) від 05.02.2019 № 207, зареєстрованого в Головному територіальному управлінні юстиції у місті Києві 25.02.2019 р. за № 34/2211, Порядку погодження розміщення реклами на транспорті комунальної власності територіальної громади міста Києва, затвердженого розпорядженням виконавчого органу Київської міської ради (Київської міської державної адміністрації) від 05.02.2019 № 207, зареєстрованого в Головному територіальному управлінні юстиції у місті Києві 25.02.2019 р. за № 34/2212, які зафіксовані в Акті обстеження, що додається.

Суть порушення: Самовільно встановлений РЗ (п.3.3.1 розділу III) ;
У зв'язку з цим, необхідно здійснити демонтаж конструкції: Спеціальна рекламна конструкція на фасаді будинку (будівлі);
Примітка (№ документу): № 174185С від 03.12.2021

У разі невиконання цієї вимоги у термін до 04.01.2022 р., конструкція буде демонтована комунальним підприємством «Київреклама» на підставі відповідного наказу Управління з питань реклами виконавчого органу Київської міської ради (Київської міської державної адміністрації) «Про демонтаж рекламних засобів».
Про усунення зазначених порушень повідомити Управління з питань реклами (01044, м.Київ, вул. Хрещатик, 36, або 04070, м. Київ, Боричів узвіз, 8 тел. 481-47-18) в письмовій формі з фотофіксацією.

Вимогу склав: головний спеціаліст Максименко А.Ю. _____
(ПІБ та підпис працівника відділу контролю та обліку рекламних засобів Управління з питань реклами виконавчого органу Київської міської ради (Київської міської державної адміністрації)

Вимогу одержав _____
(посада, прізвище, ім'я, по-батькові, підпис)

Увага:
Відтермінування чи не здійснення демонтажу рекламного засобу, який має бути здійснений на підставі наказу Управління з питань реклами виконавчого органу Київської міської ради (Київської міської державної адміністрації), або не виконання цієї вимоги в зазначений термін, вищевказаними нормативно-правовими актами в сфері реклами не передбачено та є не можливим.
З наказами Управління з питань реклами виконавчого органу Київської міської ради (Київської міської державної адміністрації) «Про демонтаж рекламних засобів» та переліком РЗ, які підлягають демонтажу можна ознайомитися на офіційному веб-сайті:
reklama.kyivcity.gov.ua

АКТ обстеження
від 03.12.2021 р.

За результатами обстеження території району Голосіївський міста Києва, за адресою: **Голосіївський р-н, вул. Вільямса академіка, 16** виявлено порушення Типових правил розміщення зовнішньої реклами, затверджених постановою Кабінету Міністрів України від 29.12.2003 № 2067, Правил благоустрою міста Києва, затверджених рішенням Київської міської ради від 25.12.2008 № 1051/1051, Правил розміщення рекламних засобів у місті Києві, затверджених рішенням Київської міської ради від 20.04.2017 №223/2445, Порядку розміщення вивісок у місті Києві, затвердженого рішенням Київської міської ради від 20.04.2017 № 224/2446, Порядку розміщення зовнішньої реклами в місті Києві, затвердженого розпорядженням виконавчого органу Київської міської ради (Київської міської державної адміністрації) від 05.02.2019 № 207, зареєстрованого в Головному територіальному управлінні юстиції у місті Києві 25.02.2019 р. за № 34/2211, Порядку погодження розміщення реклами на транспорті комунальної власності територіальної громади міста Києва, затвердженого розпорядженням виконавчого органу Київської міської ради (Київської міської державної адміністрації) від 05.02.2019 № 207, зареєстрованого в Головному територіальному управлінні юстиції у місті Києві 25.02.2019 р. за № 34/2212, а саме: розміщення спеціальної(-их) тимчасової(-их)/ стаціонарної(-их) конструкції(-ій) типу(-ів): **Спеціальна рекламна конструкція на фасаді будинку (будівлі)**
Суть порушення: Самовільно встановлений РЗ (п.3.3.1 розділу III)
Зміст: _____
Площа: 2 кв.м
Наявність приладів освітлення: _____
(внутрішнє, зовнішнє або відсутнє)
Документи, які були надані під час обстеження: _____
_____
Примітки: № 174185С від 03.12.2021
(зауваження до рекламного засобу: зовнішній вигляд, технічний стан тощо)
Акт підготував: провідний фахівець відділу обстеження та обліку рекламних засобів КП «Київреклама»:
_____ **Булах А.В.**

Підпис працівника відділу контролю та обліку рекламних засобів Управління з питань реклами виконавчого органу Київської міської ради (Київської міської державної адміністрації):
_____ **Максименко А.Ю.**

Фото фіксація розміщення спеціальної тимчасової/стаціонарної конструкції:

reklama.kyivcity.gov.ua

ВИКОНАВЧИЙ ОРГАН КИЇВСЬКОЇ МІСЬКОЇ РАДИ
(КИЇВСЬКОЇ МІСЬКОЇ ДЕРЖАВНОЇ АДМІНІСТРАЦІЇ)
УПРАВЛІННЯ З ПИТАНЬ РЕКЛАМИ

вул. Хрещатик, 36, м.Київ, 01044, Call – центр (044) 15-51, Код ЄДРПОУ 41348526

ВИМОГА № 011965-21
від 15.12.2021 р.

Складена: головним спеціалістом Максименько А.Ю.
(посада, прізвище, ім'я та по батькові особи, яка складає вимогу)

на ім'я: ФО-П Самощенко Павло Володимирович

(посада, найменування юридичної особи або фізичної особи-підприємця, прізвище, ім'я, по-батькові)

Адреса: 61204, м. Харків, просп. Перемоги, 65-Б, кв. 19, тел.050 305 94 28
(район, вулиця, № будинку, контактний телефон)

щодо усунення порушень Типових правил розміщення зовнішньої реклами, затверджених постановою Кабінету Міністрів України від 29.12.2003 № 2067, Правил благоустрою міста Києва, затверджених рішенням Київської міської ради від 25.12.2008 № 1051/1051, Правил розміщення рекламних засобів у місті Києві, затверджених рішенням Київської міської ради від 20.04.2017 №223/2445, Порядку розміщення вивісок у місті Києві, затвердженого рішенням Київської міської ради від 20.04.2017 № 224/2446, Порядку розміщення зовнішньої реклами в місті Києві, затвердженого розпорядженням виконавчого органу Київської міської ради (Київської міської державної адміністрації) від 05.02.2019 № 207, зареєстрованого в Головному територіальному управлінні юстиції у місті Києві 25.02.2019 р. за № 34/2211, Порядку погодження розміщення реклами на транспорті комунальної власності територіальної громади міста Києва, затвердженого розпорядженням виконавчого органу Київської міської ради (Київської міської державної адміністрації) від 05.02.2019 № 207, зареєстрованого в Головному територіальному управлінні юстиції у місті Києві 25.02.2019 р. за № 34/2212, які зафіксовані в Акті обстеження, що додається.

Суть порушення: Невідповідності технічних характеристик РЗ (п.3.3.4 розділу III) ;
У зв'язку з цим, необхідно здійснити демонтаж конструкції: Рекламна вивіска на будинку (будівлі), споруді;
Примітка (№ документу): № 63725-17 від 27.06.2017

У разі невиконання цієї вимоги у термін до 04.01.2022 р., конструкція буде демонтована комунальним підприємством «Київреклама» на підставі відповідного наказу Управління з питань реклами виконавчого органу Київської міської ради (Київської міської державної адміністрації) «Про демонтаж рекламних засобів».
Про усунення зазначених порушень повідомити Управління з питань реклами (01044, м.Київ, вул. Хрещатик, 36, або 04070, м. Київ, Боричів узвіз, 8 тел. 481-47-18) в письмовій формі з фотофіксацією.

Вимогу склав: головний спеціаліст Максименко А.Ю. _____
(ПІБ та підпис працівника відділу контролю та обліку рекламних засобів Управління з питань реклами виконавчого органу Київської міської ради (Київської міської державної адміністрації)

Вимогу одержав _____
(посада, прізвище, ім'я, по-батькові, підпис)

Увага:
Відтермінування чи не здійснення демонтажу рекламного засобу, який має бути здійснений на підставі наказу Управління з питань реклами виконавчого органу Київської міської ради (Київської міської державної адміністрації), або не виконання цієї вимоги в зазначений термін, вищевказаними нормативно-правовими актами в сфері реклами не передбачено та є не можливим.
З наказами Управління з питань реклами виконавчого органу Київської міської ради (Київської міської державної адміністрації) «Про демонтаж рекламних засобів» та переліком РЗ, які підлягають демонтажу можна ознайомитися на офіційному веб-сайті: **reklama.kyivcity.gov.ua**

АКТ обстеження
від 02.12.2021 р.

За результатами обстеження території району Голосіївський міста Києва, за адресою: **Голосіївський р-н, вул. Вільямса академіка, 5** виявлено порушення Типових правил розміщення зовнішньої реклами, затверджених постановою Кабінету Міністрів України від 29.12.2003 № 2067, Правил благоустрою міста Києва, затверджених рішенням Київської міської ради від 25.12.2008 № 1051/1051, Правил розміщення рекламних засобів у місті Києві, затверджених рішенням Київської міської ради від 20.04.2017 №223/2445, Порядку розміщення вивісок у місті Києві, затвердженого рішенням Київської міської ради від 20.04.2017 № 224/2446, Порядку розміщення зовнішньої реклами в місті Києві, затвердженого розпорядженням виконавчого органу Київської міської ради (Київської міської державної адміністрації) від 05.02.2019 № 207, зареєстрованого в Головному територіальному управлінні юстиції у місті Києві 25.02.2019 р. за № 34/2211, Порядку погодження розміщення реклами на транспорті комунальної власності територіальної громади міста Києва, затвердженого розпорядженням виконавчого органу Київської міської ради (Київської міської державної адміністрації) від 05.02.2019 № 207, зареєстрованого в Головному територіальному управлінні юстиції у місті Києві 25.02.2019 р. за № 34/2212, а саме: розміщення спеціальної(-их) тимчасової(-их)/ стаціонарної(-их) конструкції(-ій) типу(-ів): **Рекламна вивіска на будинку (будівлі), споруді**
Суть порушення: Невідповідності технічних характеристик РЗ (п.3.3.4 розділу III)
Зміст: _____
Площа: 19,0732 кв.м
Наявність приладів освітлення: _____
(внутрішнє, зовнішнє або відсутнє)
Документи, які були надані під час обстеження: _____
_____
Примітки: № 63725-17 від 27.06.2017
(зауваження до рекламного засобу: зовнішній вигляд, технічний стан тощо)
Акт підготував: провідний фахівець відділу обстеження та обліку рекламних засобів КП «Київреклама»:
_____ **Булах А.В.**

Підпис працівника відділу контролю та обліку рекламних засобів Управління з питань реклами виконавчого органу Київської міської ради (Київської міської державної адміністрації):
_____ **Максименко А.Ю.**

Фото фіксація розміщення спеціальної тимчасової/стаціонарної конструкції:

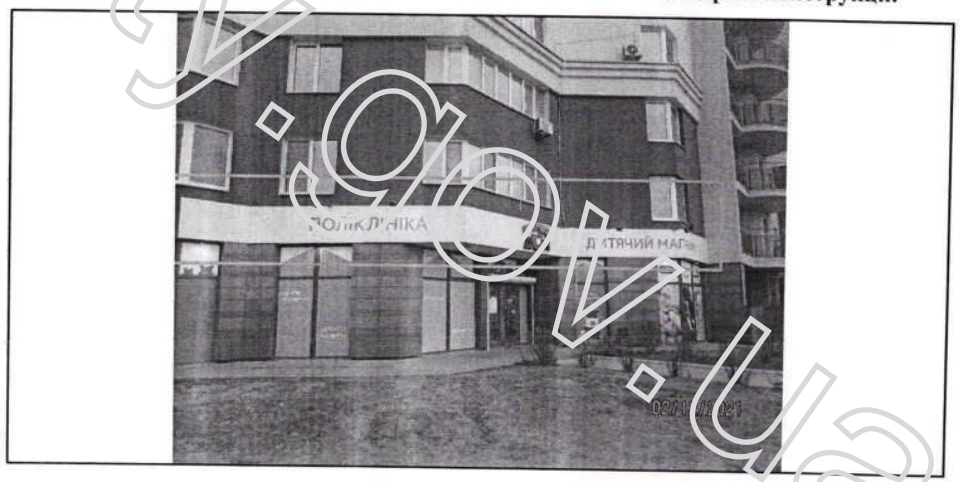

реклама.kyivcity.gov.ua

ВИКОНАВЧИЙ ОРГАН КИЇВСЬКОЇ МІСЬКОЇ РАДИ
(КИЇВСЬКОЇ МІСЬКОЇ ДЕРЖАВНОЇ АДМІНІСТРАЦІЇ)
УПРАВЛІННЯ З ПИТАНЬ РЕКЛАМИ

вул. Хрещатик, 36, м.Київ, 01044, Call – центр (044) 15-51, Код ЄДРПОУ 41348526

ВИМОГА № 011966-21
від 15.12.2021 р.

Складена: головним спеціалістом Максименко А.Ю.
(посада, прізвище, ім'я та по-батькові особи, яка складає вимогу)

на ім'я: ТОВ "Технопарк ЛТД"

(посада, найменування юридичної особи або фізичної особи-підприємця, прізвище, ім'я, по-батькові)

Адреса: 07300 Київська обл., м. Вишгород, вул. І.Мазепи, 12, кв. 151, тел.067-465-65-60
(район, вулиця, № будинку, контактний телефон)

щодо усунення порушень Типових правил розміщення зовнішньої реклами, затверджених постановою Кабінету Міністрів України від 29.12.2003 № 2067, Правил благоустрою міста Києва, затверджених рішенням Київської міської ради від 25.12.2008 № 1051/1051, Правил розміщення рекламних засобів у місті Києві, затверджених рішенням Київської міської ради від 20.04.2017 №223/2445, Порядку розміщення вивісок у місті Києві, затвердженого рішенням Київської міської ради від 20.04.2017 № 224/2446, Порядку розміщення зовнішньої реклами в місті Києві, затвердженого розпорядженням виконавчого органу Київської міської ради (Київської міської державної адміністрації) від 05.02.2019 № 207, зареєстрованого в Головному територіальному управлінні юстиції у місті Києві 25.02.2019 р. за № 34/2211, Порядку погодження розміщення реклами на транспорті комунальної власності територіальної громади міста Києва, затвердженого розпорядженням виконавчого органу Київської міської ради (Київської міської державної адміністрації) від 05.02.2019 № 207, зареєстрованого в Головному територіальному управлінні юстиції у місті Києві 25.02.2019 р. за № 34/2212, які зафіксовані в Акті обстеження, що додається.

Суть порушення: Невідповідності технічних характеристик РЗ (п.3.3.4 розділу III) ;
У зв'язку з цим, необхідно здійснити демонтаж конструкції: Щит, що стоїть окремо (суцільний);
Примітка (№ документу): № 02291-03-П-1 від 18.02.2003

У разі невиконання цієї вимоги у термін до 04.01.2022 р., конструкція буде демонтована комунальним підприємством «Київреклама» на підставі відповідного наказу Управління з питань реклами виконавчого органу Київської міської ради (Київської міської державної адміністрації) «Про демонтаж рекламних засобів».
Про усунення зазначених порушень повідомити Управління з питань реклами (01044, м.Київ, вул. Хрещатик, 36, або 04070, м. Київ, Боричів узвіз, 8 тел. 481-47-18) в письмовій формі з фотофіксацією.

Вимогу склав: головний спеціаліст Максименко А.Ю. _____
(ПІБ та підпис працівника відділу контролю та обліку рекламних засобів Управління з питань реклами виконавчого органу Київської міської ради (Київської міської державної адміністрації)

Вимогу одержав _____
(посада, прізвище, ім'я, по-батькові, підпис)

Увага:
Відтермінування чи не здійснення демонтажу рекламного засобу, який має бути здійснений на підставі наказу Управління з питань реклами виконавчого органу Київської міської ради (Київської міської державної адміністрації), або не виконання цієї вимоги в зазначений термін, вищевказаними нормативно-правовими актами в сфері реклами не передбачено та є не можливим.
З наказами Управління з питань реклами виконавчого органу Київської міської ради (Київської міської державної адміністрації) «Про демонтаж рекламних засобів» та переліком РЗ, які підлягають демонтажу можна ознайомитися на офіційному веб-сайті: **reklama.kyivcity.gov.ua**

АКТ обстеження
від 02.12.2021 р.

За результатами обстеження території району Голосіївський міста Києва, за адресою: **Голосіївський р-н, вул. Васильківська (03-0610-01)** виявлено порушення Типових правил розміщення зовнішньої реклами, затверджених постановою Кабінету Міністрів України від 29.12.2003 № 2067, Правил благоустрою міста Києва, затверджених рішенням Київської міської ради від 25.12.2008 № 1051/1051, Правил розміщення рекламних засобів у місті Києві, затверджених рішенням Київської міської ради від 20.04.2017 №223/2445, Порядку розміщення вивісок у місті Києві, затвердженого рішенням Київської міської ради від 20.04.2017 № 224/2446, Порядку розміщення зовнішньої реклами в місті Києві, затвердженого розпорядженням виконавчого органу Київської міської ради (Київської міської державної адміністрації) від 05.02.2019 № 207, зареєстрованого в Головному територіальному управлінні юстиції у місті Києві 25.02.2019 р. за № 34/2211, Порядку погодження розміщення реклами на транспорті комунальної власності територіальної громади міста Києва, затвердженого розпорядженням виконавчого органу Київської міської ради (Київської міської державної адміністрації) від 05.02.2019 № 207, зареєстрованого в Головному територіальному управлінні юстиції у місті Києві 25.02.2019 р. за № 34/2212, а саме: розміщення спеціальної(-их) тимчасової(-их)/ стаціонарної(-их) конструкції(-ій) типу(-ів): **Щит, що стоїть окремо (суцільний)**
Суть порушення: Невідповідності технічних характеристик РЗ (п.3.3.4 розділу III)
Зміст: _____
Площа: 18 кв.м
Наявність приладів освітлення: _____
(внутрішнє, зовнішнє або відсутнє)
Документи, які були надані під час обстеження: _____

Примітки: **№ 02291-03-П-1 від 18.02.2003**
(зауваження до рекламного засобу: зовнішній вигляд, технічний стан тощо)

Акт підготував: провідний фахівець відділу обстеження та обліку рекламних засобів КП «Київреклама»:
_____ **Ванжула Ю.О.**

Підпис працівника відділу контролю та обліку рекламних засобів Управління з питань реклами виконавчого органу Київської міської ради (Київської міської державної адміністрації):
_____ **Максименко А.Ю.**

Фото фіксація розміщення спеціальної тимчасової/стаціонарної конструкції:

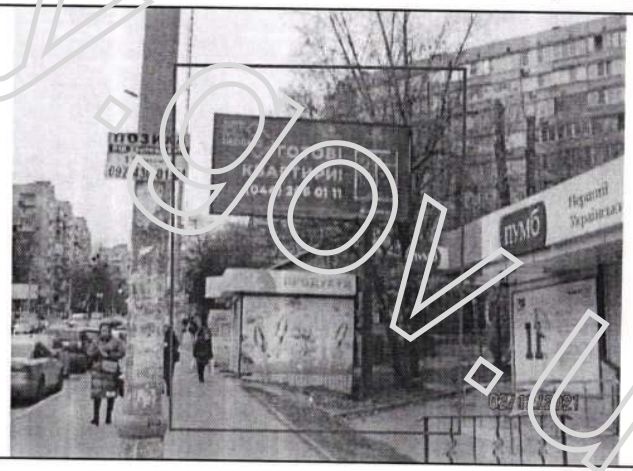

реклама.kyivcity.gov.ua

ВИКОНАВЧИЙ ОРГАН КИЇВСЬКОЇ МІСЬКОЇ РАДИ
(КИЇВСЬКОЇ МІСЬКОЇ ДЕРЖАВНОЇ АДМІНІСТРАЦІЇ)
УПРАВЛІННЯ З ПИТАНЬ РЕКЛАМИ

вул. Хрещатик, 36, м.Київ, 01044, Call – центр (044) 15-51, Код ЄДРПОУ 41348526

ВИМОГА № 011967-21
від 13.12.2021 р.

Складена: головним спеціалістом Максименко А.Ю.
(посада, прізвище, ім'я та по-батькові особи, яка складає вимогу)

на ім'я: ТОВ "УКС"

(посада, найменування юридичної особи або фізичної особи-підприємця, прізвище, ім'я, по-батькові)

Адреса: 03115 м. Київ, вул. Ф.Пушиної, 13, тел.423-04-74
(район, вулиця, № будинку, контактний телефон)

щодо усунення порушень Типових правил розміщення зовнішньої реклами, затверджених постановою Кабінету Міністрів України від 29.12.2003 № 2067, Правил благоустрою міста Києва, затверджених рішенням Київської міської ради від 25.12.2008 № 1051/1051, Правил розміщення рекламних засобів у місті Києві, затверджених рішенням Київської міської ради від 20.04.2017 №223/2445, Порядку розміщення вивісок у місті Києві, затвердженого рішенням Київської міської ради від 20.04.2017 № 224/2446, Порядку розміщення зовнішньої реклами в місті Києві, затвердженого розпорядженням виконавчого органу Київської міської ради (Київської міської державної адміністрації) від 05.02.2019 № 207, зареєстрованого в Головному територіальному управлінні юстиції у місті Києві 25.02.2019 р. за № 34/2211, Порядку погодження розміщення реклами на транспорті комунальної власності територіальної громади міста Києва, затвердженого розпорядженням виконавчого органу Київської міської ради (Київської міської державної адміністрації) від 05.02.2019 № 207, зареєстрованого в Головному територіальному управлінні юстиції у місті Києві 25.02.2019 р. за № 34/2212, які зафіксовані в Акті обстеження, що додається.

Суть порушення: Самовільно розміщена конструкція на транспорті (п.3.3.1 розділу III) ;
У зв'язку з цим, необхідно здійснити демонтаж конструкції: Рекламно-інформаційний покажчик на опорі освітлення (контактної мережі);
Примітка (№ документу): № 165073С від 26.07.2021

У разі невиконання цієї вимоги у термін до 04.01.2022 р., конструкція буде демонтована комунальним підприємством «Київреклама» на підставі відповідного наказу Управління з питань реклами виконавчого органу Київської міської ради (Київської міської державної адміністрації) «Про демонтаж рекламних засобів».
Про усунення зазначених порушень повідомити Управління з питань реклами (01044, м.Київ, вул. Хрещатик, 36, або 04070, м. Київ, Боричів узвіз, 8 тел. 481-47-18) в письмовій формі з фотофіксацією.

Вимогу склав: головний спеціаліст Максименко А.Ю. _____
(ПІБ та підпис працівника відділу контролю та обліку рекламних засобів Управління з питань реклами виконавчого органу Київської міської ради (Київської міської державної адміністрації)

Вимогу одержав _____
(посада, прізвище, ім'я, по-батькові, підпис)

Увага:
Відтермінування чи не здійснення демонтажу рекламного засобу, який має бути здійснений на підставі наказу Управління з питань реклами виконавчого органу Київської міської ради (Київської міської державної адміністрації), або не виконання цієї вимоги в зазначений термін, вищевказаними нормативно-правовими актами в сфері реклами не передбачено та є не можливим.
З наказами Управління з питань реклами виконавчого органу Київської міської ради (Київської міської державної адміністрації) «Про демонтаж рекламних засобів» та переліком РЗ, які підлягають демонтажу можна ознайомитися на офіційному веб-сайті: **reklama.kyivcity.gov.ua**

АКТ обстеження
від 25.11.2021 р.

За результатами обстеження території району Голосіївський міста Києва, за адресою: **Голосіївський р-н, вул. Васильківська, 32** виявлено порушення Типових правил розміщення зовнішньої реклами, затверджених постановою Кабінету Міністрів України від 29.12.2003 № 2067, Правил благоустрою міста Києва, затверджених рішенням Київської міської ради від 25.12.2008 № 1051/1051, Правил розміщення рекламних засобів у місті Києві, затверджених рішенням Київської міської ради від 20.04.2017 №223/2445, Порядку розміщення вивісок у місті Києві, затвердженого рішенням Київської міської ради від 20.04.2017 № 224/2446, Порядку розміщення зовнішньої реклами в місті Києві, затвердженого розпорядженням виконавчого органу Київської міської ради (Київської міської державної адміністрації) від 05.02.2019 № 207, зареєстрованого в Головному територіальному управлінні юстиції у місті Києві 25.02.2019 р. за № 34/2211, Порядку погодження розміщення реклами на транспорті комунальної власності територіальної громади міста Києва, затвердженого розпорядженням виконавчого органу Київської міської ради (Київської міської державної адміністрації) від 05.02.2019 № 207, зареєстрованого в Головному територіальному управлінні юстиції у місті Києві 25.02.2019 р. за № 34/2212, а саме: розміщення спеціальної(-их) тимчасової(-их)/ стаціонарної(-их) конструкції(-ій) типу(-ів):
Рекламно-інформаційний покажчик на опорі освітлення (контактної мережі)
Суть порушення: Самовільно розміщена конструкція на транспорті (п.3.3.1 розділу III)
Зміст: _____
Площа: 2 кв.м
Наявність приладів освітлення: _____
(внутрішнє, зовнішнє або відсутнє)
Документи, які були надані під час обстеження: _____
_____
Примітки: № 165073С від 26.07.2021
(зауваження до рекламного засобу: зовнішній вигляд, технічний стан тощо)
Акт підготував: провідний фахівець відділу обстеження та обліку рекламних засобів КП «Київреклама»
_____ **Ванжула Ю.О.**

Підпис працівника відділу контролю та обліку рекламних засобів Управління з питань реклами виконавчого органу Київської міської ради (Київської міської державної адміністрації):
_____ **Максименко А.Ю.**

Фотофіксація розміщення спеціальної тимчасової/стаціонарної конструкції:

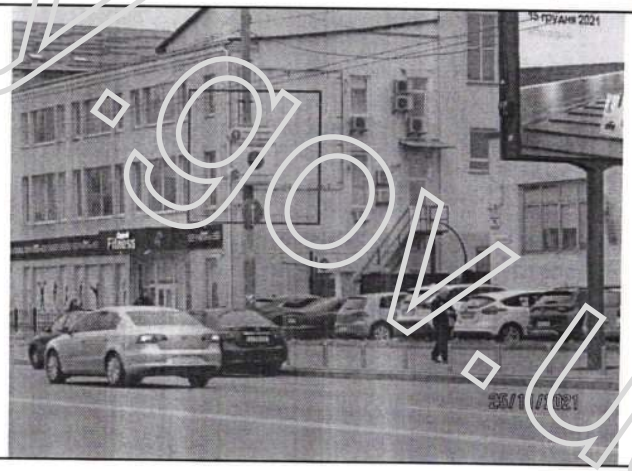

reklama.kyivcity.gov.ua

ВИКОНАВЧИЙ ОРГАН КИЇВСЬКОЇ МІСЬКОЇ РАДИ
(КИЇВСЬКОЇ МІСЬКОЇ ДЕРЖАВНОЇ АДМІНІСТРАЦІЇ)
УПРАВЛІННЯ З ПИТАНЬ РЕКЛАМИ

вул. Хрещатик, 36, м.Київ, 01044, Call – центр (044) 15-51, Код ЄДРПОУ 41348526

ВИМОГА № 011968-21
від 13.12.2021 р.

Складена: головним спеціалістом Максименко А.Ю.
(посада, прізвище, ім'я та по-батькові особи, яка складає вимогу)

на ім'я: ТОВ "Фармастор"

(посада, найменування юридичної особи або фізичної особи-підприємця, прізвище, ім'я, по-батькові)

Адреса: 04123 м. Київ, вул. Межова,18, тел.481-21-26, 538-07-07
(район, вулиця, № будинку, контактний телефон)

щодо усунення порушень Типових правил розміщення зовнішньої реклами, затверджених постановою Кабінету Міністрів України від 29.12.2003 № 2067, Правил благоустрою міста Києва, затверджених рішенням Київської міської ради від 25.12.2008 № 1051/1051, Правил розміщення рекламних засобів у місті Києві, затверджених рішенням Київської міської ради від 20.04.2017 №223/2445, Порядку розміщення вивісок у місті Києві, затвердженого рішенням Київської міської ради від 20.04.2017 № 224/2446, Порядку розміщення зовнішньої реклами в місті Києві, затвердженого розпорядженням виконавчого органу Київської міської ради (Київської міської державної адміністрації) від 05.02.2019 № 207, зареєстрованого в Головному територіальному управлінні юстиції у місті Києві 25.02.2019 р. за № 34/2211, Порядку погодження розміщення реклами на транспорті комунальної власності територіальної громади міста Києва, затвердженого розпорядженням виконавчого органу Київської міської ради (Київської міської державної адміністрації) від 05.02.2019 № 207, зареєстрованого в Головному територіальному управлінні юстиції у місті Києві 25.02.2019 р. за № 34/2212, які зафіксовані в Акті обстеження, що додається.

Суть порушення: Самовільно встановлений РЗ (п.3.3.1 розділу III) ;
У зв'язку з цим, необхідно здійснити демонтаж конструкції: Банер, панно на фасаді будинку (будівлі) та/або будівельних риштуваннях;
Примітка (№ документу): № 173452С від 24.11.2021

У разі невиконання цієї вимоги у термін до 04.01.2022 р., конструкція буде демонтована комунальним підприємством «Київреклама» на підставі відповідного наказу Управління з питань реклами виконавчого органу Київської міської ради (Київської міської державної адміністрації) «Про демонтаж рекламних засобів».
Про усунення зазначених порушень повідомити Управління з питань реклами (01044, м.Київ, вул. Хрещатик, 36, або 04070, м. Київ, Боричів узвіз, 8 тел. 481-47-18) в письмовій формі з фотофіксацією.

Вимогу склав: головний спеціаліст Максименко А.Ю. _____
(ПІБ та підпис працівника відділу контролю та обліку рекламних засобів Управління з питань реклами виконавчого органу Київської міської ради (Київської міської державної адміністрації)

Вимогу одержав _____
(посада, прізвище, ім'я, по-батькові, підпис)

Увага:
Відтермінування чи не здійснення демонтажу рекламного засобу, який має бути здійснений на підставі наказу Управління з питань реклами виконавчого органу Київської міської ради (Київської міської державної адміністрації), або не виконання цієї вимоги в зазначений термін, вищевказаними нормативно-правовими актами в сфері реклами не передбачено та є не можливим.
З наказами Управління з питань реклами виконавчого органу Київської міської ради (Київської міської державної адміністрації) «Про демонтаж рекламних засобів» та переліком РЗ, які підлягають демонтажу можна ознайомитися на офіційному веб-сайті: **reklama.kyivcity.gov.ua**

АКТ обстеження
від 24.11.2021 р.

За результатами обстеження території району Голосіївський міста Києва, за адресою: **Голосіївський р-н, вул. Велика Васильківська (Червоноармійська), 116** виявлено порушення Типових правил розміщення зовнішньої реклами, затверджених постановою Кабінету Міністрів України від 29.12.2003 № 2067, Правил благоустрою міста Києва, затверджених рішенням Київської міської ради від 25.12.2008 № 1051/1051, Правил розміщення рекламних засобів у місті Києві, затверджених рішенням Київської міської ради від 20.04.2017 №223/2445, Порядку розміщення вивісок у місті Києві, затвердженого рішенням Київської міської ради від 20.04.2017 № 224/2446, Порядку розміщення зовнішньої реклами в місті Києві, затвердженого розпорядженням виконавчого органу Київської міської ради (Київської міської державної адміністрації) від 05.02.2019 № 207, зареєстрованого в Головному територіальному управлінні юстиції у місті Києві 25.02.2019 р. за № 34/2211, Порядку погодження розміщення реклами на транспорті комунальної власності територіальної громади міста Києва, затвердженого розпорядженням виконавчого органу Київської міської ради (Київської міської державної адміністрації) від 05.02.2019 № 207, зареєстрованого в Головному територіальному управлінні юстиції у місті Києві 25.02.2019 р. за № 34/2212, а саме: розміщення спеціальної(-их) тимчасової(-их)/ стаціонарної(-их) конструкції(-ій) типу(-ів): **Банер, панно на фасаді будинку (будівлі) та/або будівельних риштуваннях**
Суть порушення: Самовільно встановлений РЗ (п.3.3.1 розділу III)
Зміст: _____
Площа: 7 кв.м
Наявність приладів освітлення: _____
(внутрішнє, зовнішнє або відсутнє)
Документи, які були надані під час обстеження: _____
_____
Примітки: № 173452С від 24.11.2021
(зауваження до рекламного засобу: зовнішній вигляд, технічний стан тощо)

Акт підготував: провідний фахівець відділу обстеження та обліку рекламних засобів КП «Київреклама»:
_____ **Ванжула Ю.О.**

Підпис працівника відділу контролю та обліку рекламних засобів Управління з питань реклами виконавчого органу Київської міської ради (Київської міської державної адміністрації):
_____ **Максименко А.Ю.**

Фото фіксація розміщення спеціальної тимчасової/стаціонарної конструкції:

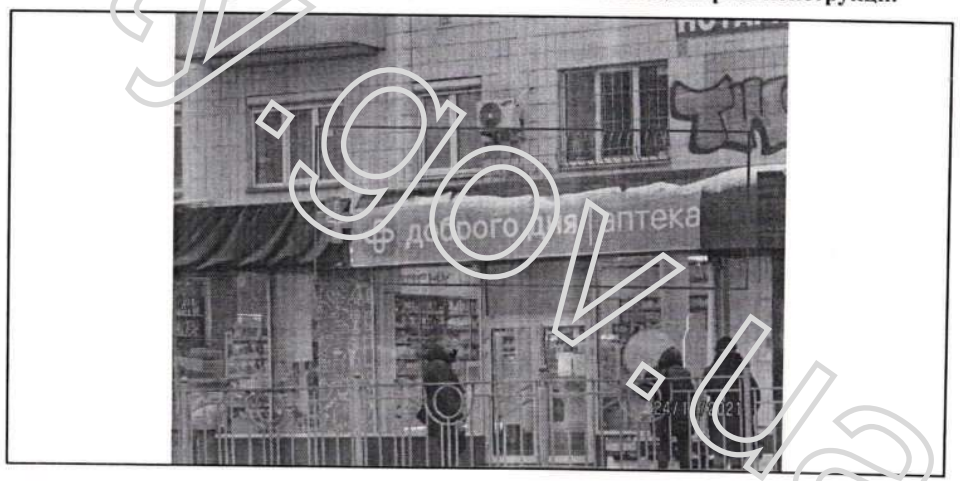

reklama.kyivcity.gov.ua

ВИКОНАВЧИЙ ОРГАН КИЇВСЬКОЇ МІСЬКОЇ РАДИ
(КИЇВСЬКОЇ МІСЬКОЇ ДЕРЖАВНОЇ АДМІНІСТРАЦІЇ)
УПРАВЛІННЯ З ПИТАНЬ РЕКЛАМИ

вул. Хрещатик, 36, м.Київ, 01044, Call – центр (044) 15-51, Код ЄДРПОУ 41348526

ВИМОГА № 011969-21
від 13.12.2021 р.

Складена: головним спеціалістом Максименко А.Ю.
(посада, прізвище, ім'я та по батькові особи, яка складає вимогу)

на ім'я: ТОВ "УКС"

(посада, найменування юридичної особи або фізичної особи-підприємця, прізвище, ім'я, по-батькові)

Адреса: 03115 м. Київ, вул. Ф.Пушиної, 13, тел.423-04-24
(район, вулиця, № будинку, контактний телефон)

щодо усунення порушень Типових правил розміщення зовнішньої реклами, затверджених постановою Кабінету Міністрів України від 29.12.2003 № 2067, Правил благоустрою міста Києва, затверджених рішенням Київської міської ради від 25.12.2008 № 1051/1051, Правил розміщення рекламних засобів у місті Києві, затверджених рішенням Київської міської ради від 20.04.2017 №223/2445, Порядку розміщення вивісок у місті Києві, затвердженого рішенням Київської міської ради від 20.04.2017 № 224/2446, Порядку розміщення зовнішньої реклами в місті Києві, затвердженого розпорядженням виконавчого органу Київської міської ради (Київської міської державної адміністрації) від 05.02.2019 № 207, зареєстрованого в Головному територіальному управлінні юстиції у місті Києві 25.02.2019 р. за № 34/2211, Порядку погодження розміщення реклами на транспорті комунальної власності територіальної громади міста Києва, затвердженого розпорядженням виконавчого органу Київської міської ради (Київської міської державної адміністрації) від 05.02.2019 № 207, зареєстрованого в Головному територіальному управлінні юстиції у місті Києві 25.02.2019 р. за № 34/2212, які зафіксовані в Акті обстеження, що додається.

Суть порушення: Самовільно встановлений РЗ (п.3.3.1 розділу III) ;
У зв'язку з цим, необхідно здійснити демонтаж конструкції: Рекламно-інформаційний покажчик на опорі освітлення (контактної мережі);
Примітка (№ документу): № 172942С від 17.11.2021

У разі невиконання цієї вимоги у термін до 04.01.2022 р., конструкція буде демонтована комунальним підприємством «Київреклама» на підставі відповідного наказу Управління з питань реклами виконавчого органу Київської міської ради (Київської міської державної адміністрації) «Про демонтаж рекламних засобів».
Про усунення зазначених порушень повідомити Управління з питань реклами (01044, м.Київ, вул. Хрещатик, 36, або 04070, м. Київ, Боричів узвіз, 8 тел. 481-47-18) в письмовій формі з фотофіксацією.

Вимогу склав: головний спеціаліст Максименко А.Ю. _____
(ПІБ та підпис працівника відділу контролю та обліку рекламних засобів Управління з питань реклами виконавчого органу Київської міської ради (Київської міської державної адміністрації)

Вимогу одержав _____
(посада, прізвище, ім'я, по-батькові, підпис)

Увага:
Відтермінування чи не здійснення демонтажу рекламного засобу, який має бути здійснений на підставі наказу Управління з питань реклами виконавчого органу Київської міської ради (Київської міської державної адміністрації), або не виконання цієї вимоги в зазначений термін, вищевказаними нормативно-правовими актами в сфері реклами не передбачено та є не можливим.
З наказами Управління з питань реклами виконавчого органу Київської міської ради (Київської міської державної адміністрації) «Про демонтаж рекламних засобів» та переліком РЗ, які підлягають демонтажу можна ознайомитися на офіційному веб-сайті: **reklama.kyivcity.gov.ua**

АКТ обстеження
від 17.11.2021 р.

За результатами обстеження території району Голосіївський міста Києва, за адресою: **Голосіївський р-н, вул. Ділова (Димитрова), 13** виявлено порушення Типових правил розміщення зовнішньої реклами, затверджених постановою Кабінету Міністрів України від 29.12.2003 № 2067, Правил благоустрою міста Києва, затверджених рішенням Київської міської ради від 25.12.2008 № 1051/1051, Правил розміщення рекламних засобів у місті Києві, затверджених рішенням Київської міської ради від 20.04.2017 №223/2445, Порядку розміщення вивісок у місті Києві, затвердженого рішенням Київської міської ради від 20.04.2017 № 224/2446, Порядку розміщення зовнішньої реклами в місті Києві, затвердженого розпорядженням виконавчого органу Київської міської ради (Київської міської державної адміністрації) від 05.02.2019 № 207, зареєстрованого в Головному територіальному управлінні юстиції у місті Києві 25.02.2019 р. за № 34/2211, Порядку погодження розміщення реклами на транспорті комунальної власності територіальної громади міста Києва, затвердженого розпорядженням виконавчого органу Київської міської ради (Київської міської державної адміністрації) від 05.02.2019 № 207, зареєстрованого в Головному територіальному управлінні юстиції у місті Києві 25.02.2019 р. за № 34/2212, а саме: розміщення спеціальної(-их) тимчасової(-их)/ стаціонарної(-их) конструкції(-ій) типу(-ів):
Рекламно-інформаційний покажчик на опорі освітлення (контактної мережі)
Суть порушення: Самовільно встановлений РЗ (п.3.3.1 розділу III)
Зміст: _____
Площа: 2 кв.м
Наявність приладів освітлення: _____
(внутрішнє, зовнішнє або відсутнє)
Документи, які були надані під час обстеження: _____
_____
Примітки: № 172942С від 17.11.2021
(зауваження до рекламного засобу: зовнішній вигляд, технічний стан тощо)

Акт підготував: провідний фахівець відділу обстеження та обліку рекламних засобів КП «Київреклама»
_____ **Булах А.В.**

Підпис працівника відділу контролю та обліку рекламних засобів Управління з питань реклами виконавчого органу Київської міської ради (Київської міської державної адміністрації):
_____ **Максименко А.Ю.**

Фото фіксація розміщення спеціальної тимчасової/стаціонарної конструкції:

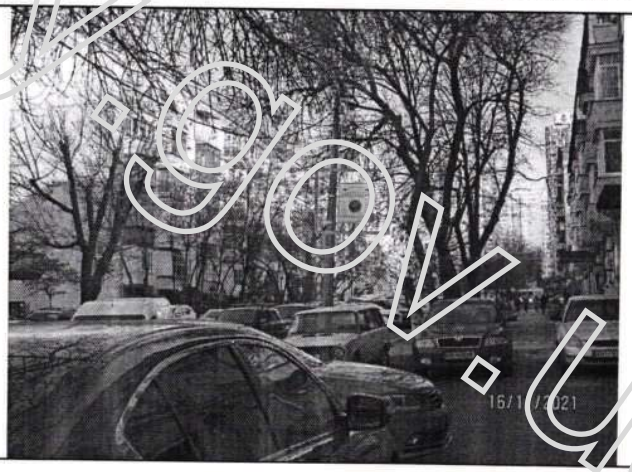

reklama.kyivcity.gov.ua

ВИКОНАВЧИЙ ОРГАН КИЇВСЬКОЇ МІСЬКОЇ РАДИ
(КИЇВСЬКОЇ МІСЬКОЇ ДЕРЖАВНОЇ АДМІНІСТРАЦІЇ)
УПРАВЛІННЯ З ПИТАНЬ РЕКЛАМИ

вул. Хрещатик, 36, м.Київ, 01044, Call – центр (044) 15-51, Код ЄДРПОУ 41348526

ВИМОГА № 011970-21
від 15.12.2021 р.

Складена: головним спеціалістом Максименко А.Ю.
(посада, прізвище, ім'я та по-батькові особи, яка складає вимогу)

на ім'я: ТОВ "МІКСМАРТ"

(посада, найменування юридичної особи або фізичної особи-підприємця, прізвище, ім'я, по-батькові)

Адреса: 2002, м.Київ, ВУЛИЦЯ ПАНЕЛЬНА, будинок 7, квартира 456
(район, вулиця, № будинку, контактний телефон)

щодо усунення порушень Типових правил розміщення зовнішньої реклами, затверджених постановою Кабінету Міністрів України від 29.12.2003 № 2067, Правил благоустрою міста Києва, затверджених рішенням Київської міської ради від 25.12.2008 № 1051/1051, Правил розміщення рекламних засобів у місті Києві, затверджених рішенням Київської міської ради від 20.04.2017 №223/2445, Порядку розміщення вивісок у місті Києві, затвердженого рішенням Київської міської ради від 20.04.2017 № 224/2446, Порядку розміщення зовнішньої реклами в місті Києві, затвердженого розпорядженням виконавчого органу Київської міської ради (Київської міської державної адміністрації) від 05.02.2019 № 207, зареєстрованого в Головному територіальному управлінні юстиції у місті Києві 25.02.2019 р. за № 34/2211, Порядку погодження розміщення реклами на транспорті комунальної власності територіальної громади міста Києва, затвердженого розпорядженням виконавчого органу Київської міської ради (Київської міської державної адміністрації) від 05.02.2019 № 207, зареєстрованого в Головному територіальному управлінні юстиції у місті Києві 25.02.2019 р. за № 34/2212, які зафіксовані в Акті обстеження, що додається.

Суть порушення: Самовільно встановлений РЗ (п.3.3.1 розділу III) ;
У зв'язку з цим, необхідно здійснити демонтаж конструкції: Банер, панно на фасаді будинку (будівлі);
Примітка (№ документу): № 173541С від 26.11.2021

У разі невиконання цієї вимоги у термін до 04.01.2022 р., конструкція буде демонтована комунальним підприємством «Київреклама» на підставі відповідного наказу Управління з питань реклами виконавчого органу Київської міської ради (Київської міської державної адміністрації) «Про демонтаж рекламних засобів».
Про усунення зазначених порушень повідомити Управління з питань реклами (01044, м.Київ, вул. Хрещатик, 36, або 04070, м. Київ, Боричів узвіз, 8 тел. 481-47-18) в письмовій формі з фотофіксацією.

Вимогу склав: головний спеціаліст Максименко А.Ю. _____
(ПІБ та підпис працівника відділу контролю та обліку рекламних засобів Управління з питань реклами виконавчого органу Київської міської ради (Київської міської державної адміністрації)

Вимогу одержав _____
(посада, прізвище, ім'я, по-батькові, підпис)

Увага:
Відтермінування чи не здійснення демонтажу рекламного засобу, який має бути здійснений на підставі наказу Управління з питань реклами виконавчого органу Київської міської ради (Київської міської державної адміністрації), або не виконання цієї вимоги в зазначений термін, вищевказаними нормативно-правовими актами в сфері реклами не передбачено та є не можливим.
З наказами Управління з питань реклами виконавчого органу Київської міської ради (Київської міської державної адміністрації) «Про демонтаж рекламних засобів» та переліком РЗ, які підлягають демонтажу можна ознайомитися на офіційному веб-сайті: **reklama.kyivcity.gov.ua**

АКТ обстеження
від 26.11.2021 р.

За результатами обстеження території району Голосіївський міста Києва, за адресою: **Голосіївський р-н, вул. Деміївська, 43** виявлено порушення: Типових правил розміщення зовнішньої реклами, затверджених постановою Кабінету Міністрів України від 29.12.2003 № 2067, Правил благоустрою міста Києва, затверджених рішенням Київської міської ради від 25.12.2008 № 1051/1051, Правил розміщення рекламних засобів у місті Києві, затверджених рішенням Київської міської ради від 20.04.2017 №223/2445, Порядку розміщення вивісок у місті Києві, затвердженого рішенням Київської міської ради від 20.04.2017 № 224/2446, Порядку розміщення зовнішньої реклами в місті Києві, затвердженого розпорядженням виконавчого органу Київської міської ради (Київської міської державної адміністрації) від 05.02.2019 № 207, зареєстрованого в Головному територіальному управлінні юстиції у місті Києві 25.02.2019 р. за № 34/2211, Порядку погодження розміщення реклами на транспорті комунальної власності територіальної громади міста Києва, затвердженого розпорядженням виконавчого органу Київської міської ради (Київської міської державної адміністрації) від 05.02.2019 № 207, зареєстрованого в Головному територіальному управлінні юстиції у місті Києві 25.02.2019 р. за № 34/2212, а саме: розміщення спеціальної(-их) тимчасової(-их)/ стаціонарної(-их) конструкції(-ій) типу(-ів): **Банер, панно на фасаді будинку (будівлі)**
Суть порушення: Самовільно встановлений РЗ (п.3.3.1 розділу III)
Зміст: _____
Площа: 6 кв.м
Наявність приладів освітлення: _____
(внутрішнє, зовнішнє або відсутнє)
Документи, які були надані під час обстеження: _____
_____
Примітки: № 173541С від 26.11.2021
(зауваження до рекламного засобу: зовнішній вигляд, технічний стан тощо)
Акт підготував: провідний фахівець відділу обстеження та обліку рекламних засобів КП «Київреклама»:
_____ **Булах А.В.**

Підпис працівника відділу контролю та обліку рекламних засобів Управління з питань реклами виконавчого органу Київської міської ради (Київської міської державної адміністрації):
_____ **Максименко А.Ю.**

Фото фіксація розміщення спеціальної тимчасової/стаціонарної конструкції:

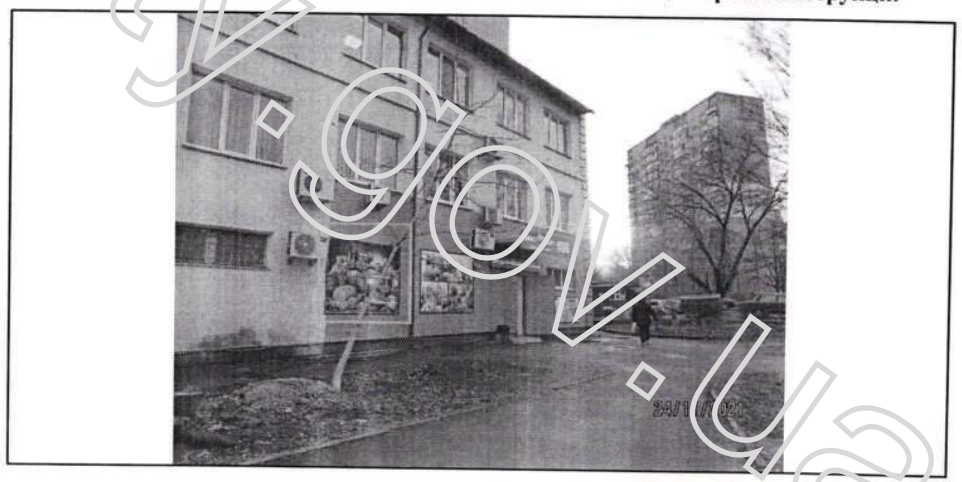

reklama.kyivcity.gov.ua

ВИКОНАВЧИЙ ОРГАН КИЇВСЬКОЇ МІСЬКОЇ РАДИ
(КИЇВСЬКОЇ МІСЬКОЇ ДЕРЖАВНОЇ АДМІНІСТРАЦІЇ)
УПРАВЛІННЯ З ПИТАНЬ РЕКЛАМИ

вул. Хрещатик, 36, м.Київ, 01044, Call – центр (044) 15-51, Код ЄДРПОУ 41348526

ВИМОГА № 011971-21
від 13.12.2021 р.

Складена: головним спеціалістом Максименко А.Ю.
(посада, прізвище, ім'я та по-батькові особи, яка складає вимогу)

на ім'я: ТОВ "Міле"

(посада, найменування юридичної особи або фізичної особи-підприємця, прізвище, ім'я, по-батькові)

Адреса: 01033 м. Київ, вул. Жилянська, 48, 50А, тел.495-03-00
(район, вулиця, № будинку, контактний телефон)

щодо усунення порушень Типових правил розміщення зовнішньої реклами, затверджених постановою Кабінету Міністрів України від 29.12.2003 № 2067, Правил благоустрою міста Києва, затверджених рішенням Київської міської ради від 25.12.2008 № 1051/1051, Правил розміщення рекламних засобів у місті Києві, затверджених рішенням Київської міської ради від 20.04.2017 №223/2445, Порядку розміщення вивісок у місті Києві, затвердженого рішенням Київської міської ради від 20.04.2017 № 224/2446, Порядку розміщення зовнішньої реклами в місті Києві, затвердженого розпорядженням виконавчого органу Київської міської ради (Київської міської державної адміністрації) від 05.02.2019 № 207, зареєстрованого в Головному територіальному управлінні юстиції у місті Києві 25.02.2019 р. за № 34/2211, Порядку погодження розміщення реклами на транспорті комунальної власності територіальної громади міста Києва, затвердженого розпорядженням виконавчого органу Київської міської ради (Київської міської державної адміністрації) від 05.02.2019 № 207, зареєстрованого в Головному територіальному управлінні юстиції у місті Києві 25.02.2019 р. за № 34/2212, які зафіксовані в Акті обстеження, що додається.

Суть порушення: Самовільно встановлений РЗ (п.3.3.1 розділу III) ;
У зв'язку з цим, необхідно здійснити демонтаж конструкції: Спеціальна рекламна конструкція на фасаді будинку (будівлі);
Примітка (№ документу): № 152148С від 09.03.2021

У разі невиконання цієї вимоги у термін до 04.01.2022 р., конструкція буде демонтована комунальним підприємством «Київреклама» на підставі відповідного наказу Управління з питань реклами виконавчого органу Київської міської ради (Київської міської державної адміністрації) «Про демонтаж рекламних засобів».
Про усунення зазначених порушень повідомити Управління з питань реклами (01044, м.Київ, вул. Хрещатик, 36, або 04070, м. Київ, Боричів узвіз, 8 тел. 481-47-18) в письмовій формі з фотофіксацією.

Вимогу склав: головний спеціаліст Максименко А.Ю. _____
(ПІБ та підпис працівника відділу контролю та обліку рекламних засобів Управління з питань реклами виконавчого органу Київської міської ради (Київської міської державної адміністрації)

Вимогу одержав _____
(посада, прізвище, ім'я, по-батькові, підпис)

Увага:
Відтермінування чи не здійснення демонтажу рекламного засобу, який має бути здійснений на підставі наказу Управління з питань реклами виконавчого органу Київської міської ради (Київської міської державної адміністрації), або не виконання цієї вимоги в зазначений термін, вищевказаними нормативно-правовими актами в сфері реклами не передбачено та є не можливим.
З наказами Управління з питань реклами виконавчого органу Київської міської ради (Київської міської державної адміністрації) «Про демонтаж рекламних засобів» та переліком РЗ, які підлягають демонтажу можна ознайомитися на офіційному веб-сайті: **reklama.kyivcity.gov.ua**

АКТ обстеження
від 02.12.2021 р.

За результатами обстеження території району Голосіївський міста Києва, за адресою: **Голосіївський р-н, вул. Жилянська 48,50 А** виявлено порушення: Типових правил розміщення зовнішньої реклами, затверджених постановою Кабінету Міністрів України від 29.12.2003 № 2067, Правил благоустрою міста Києва, затверджених рішенням Київської міської ради від 25.12.2008 № 1051/1051, Правил розміщення рекламних засобів у місті Києві, затверджених рішенням Київської міської ради від 20.04.2017 №223/2445, Порядку розміщення вивісок у місті Києві, затвердженого рішенням Київської міської ради від 20.04.2017 № 224/2446, Порядку розміщення зовнішньої реклами в місті Києві, затвердженого розпорядженням виконавчого органу Київської міської ради (Київської міської державної адміністрації) від 05.02.2019 № 207, зареєстрованого в Головному територіальному управлінні юстиції у місті Києві 25.02.2019 р. за № 34/2211, Порядку погодження розміщення реклами на транспорті комунальної власності територіальної громади міста Києва, затвердженого розпорядженням виконавчого органу Київської міської ради (Київської міської державної адміністрації) від 05.02.2019 № 207, зареєстрованого в Головному територіальному управлінні юстиції у місті Києві 25.02.2019 р. за № 34/2212, а саме: розміщення спеціальної(-их) тимчасової(-их)/ стаціонарної(-их) конструкції(-ій) типу(-ів): **Спеціальна рекламна конструкція на фасаді будинку (будівлі)**
Суть порушення: Самовільно встановлений РЗ (п.3.3.1 розділу III)
Зміст: _____
Площа: 2 кв.м
Наявність приладів освітлення: _____
(внутрішнє, зовнішнє або відсутнє)
Документи, які були надані під час обстеження: _____
_____
Примітки: № 152148С від 09.03.2021
(зауваження до рекламного засобу: зовнішній вигляд, технічний стан тощо)
Акт підготував: провідний фахівець відділу обстеження та обліку рекламних засобів КП «Київреклама»:
_____ **Ванжула Ю.О.**

Підпис працівника відділу контролю та обліку рекламних засобів Управління з питань реклами виконавчого органу Київської міської ради (Київської міської державної адміністрації):
_____ **Максименко А.Ю.**

Фотофіксація розміщення спеціальної тимчасової/стаціонарної конструкції:

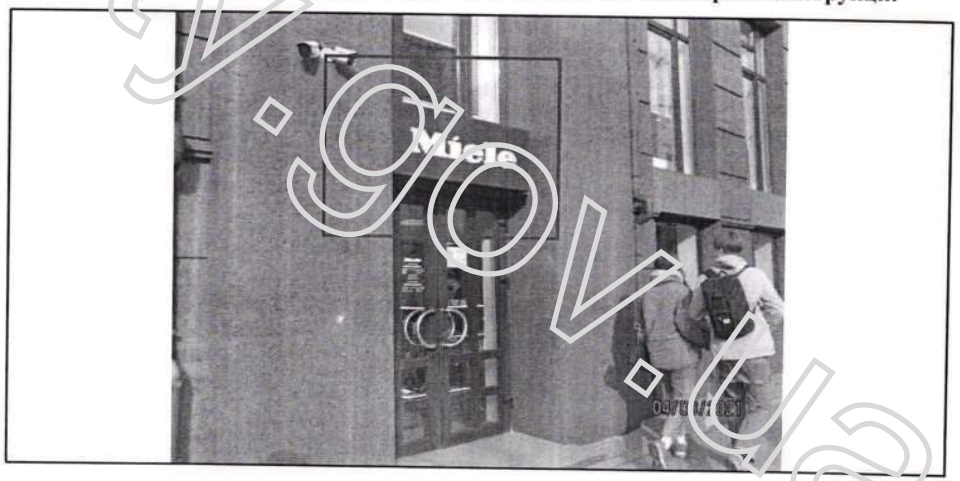

reklama.kyivcity.gov.ua

ВИКОНАВЧИЙ ОРГАН КИЇВСЬКОЇ МІСЬКОЇ РАДИ
(КИЇВСЬКОЇ МІСЬКОЇ ДЕРЖАВНОЇ АДМІНІСТРАЦІЇ)
УПРАВЛІННЯ З ПИТАНЬ РЕКЛАМИ

вул. Хрещатик, 36, м.Київ, 01044 Call – центр (044) 15-51, Код ЄДРПОУ 41348526

ВИМОГА № 011972-21
від 13.12.2021 р.

Складена: головним спеціалістом Максименко А.Ю.
(посада, прізвище, ім'я та по-батькові особи, яка складає вимогу)

на ім'я: ТОВ "ТРЦ РЕСПУБЛІКА"

(посада, найменування юридичної особи або фізичної особи-підприємця, прізвище, ім'я, по-батькові)

Адреса: 01010, місто Київ, ВУЛИЦЯ МОСКОВСЬКА, будинок 32/2
(район, вулиця, № будинку, контактний телефон)

щодо усунення порушень Типових правил розміщення зовнішньої реклами, затверджених постановою Кабінету Міністрів України від 29.12.2003 № 2067, Правил благоустрою міста Києва, затверджених рішенням Київської міської ради від 25.12.2008 № 1051/1051, Правил розміщення рекламних засобів у місті Києві, затверджених рішенням Київської міської ради від 20.04.2017 №223/2445, Порядку розміщення вивісок у місті Києві, затвердженого рішенням Київської міської ради від 20.04.2017 № 224/2446, Порядку розміщення зовнішньої реклами в місті Києві, затвердженого розпорядженням виконавчого органу Київської міської ради (Київської міської державної адміністрації) від 05.02.2019 № 207, зареєстрованого в Головному територіальному управлінні юстиції у місті Києві 25.02.2019 р. за № 34/2211, Порядку погодження розміщення реклами на транспорті комунальної власності територіальної громади міста Києва, затвердженого розпорядженням виконавчого органу Київської міської ради (Київської міської державної адміністрації) від 05.02.2019 № 207, зареєстрованого в Головному територіальному управлінні юстиції у місті Києві 25.02.2019 р. за № 34/2212, які зафіксовані в Акті обстеження, що додається.

Суть порушення: Самовільно встановлений РЗ (п.3.3.1 розділу III) ;
У зв'язку з цим, необхідно здійснити демонтаж конструкції: Спеціальна рекламна конструкція на фасаді будинку (будівлі);
Примітка (№ документу): № 92743-21 від 05.11.2021

У разі невиконання цієї вимоги у термін до 04.01.2022 р., конструкція буде демонтована комунальним підприємством «Київреклама» на підставі відповідного наказу Управління з питань реклами виконавчого органу Київської міської ради (Київської міської державної адміністрації) «Про демонтаж рекламних засобів».
Про усунення зазначених порушень повідомити Управління з питань реклами (01044, м.Київ, вул. Хрещатик, 36, або 04070, м. Київ, Боричів узвіз, 8 тел. 481-47-18) в письмовій формі з фотофіксацією.

Вимогу склав: головний спеціаліст Максименко А.Ю. _____
(ПІБ та підпис працівника відділу контролю та обліку рекламних засобів Управління з питань реклами виконавчого органу Київської міської ради (Київської міської державної адміністрації)

Вимогу одержав _____
(посада, прізвище, ім'я, по-батькові, підпис)

Увага:
Відтермінування чи не здійснення демонтажу рекламного засобу, який має бути здійснений на підставі наказу Управління з питань реклами виконавчого органу Київської міської ради (Київської міської державної адміністрації), або не виконання цієї вимоги в зазначений термін, вищевказаними нормативно-правовими актами в сфері реклами не передбачено та є не можливим.
З наказами Управління з питань реклами виконавчого органу Київської міської ради (Київської міської державної адміністрації) «Про демонтаж рекламних засобів» та переліком РЗ, які підлягають демонтажу можна ознайомитися на офіційному веб-сайті: **reklama.kyivcity.gov.ua**

АКТ обстеження
від 03.12.2021 р.

За результатами обстеження території району Голосіївський міста Києва, за адресою: **Голосіївський р-н, вул. Кільцева дорога, 1** виявлено порушення Типових правил розміщення зовнішньої реклами, затверджених постановою Кабінету Міністрів України від 29.12.2003 № 2067, Правил благоустрою міста Києва, затверджених рішенням Київської міської ради від 25.12.2008 № 1051/1051, Правил розміщення рекламних засобів у місті Києві, затверджених рішенням Київської міської ради від 20.04.2017 №223/2445, Порядку розміщення вивісок у місті Києві, затвердженого рішенням Київської міської ради від 20.04.2017 № 224/2446, Порядку розміщення зовнішньої реклами в місті Києві, затвердженого розпорядженням виконавчого органу Київської міської ради (Київської міської державної адміністрації) від 05.02.2019 № 207, зареєстрованого в Головному територіальному управлінні юстиції у місті Києві 25.02.2019 р. за № 34/2211, Порядку погодження розміщення реклами на транспорті комунальної власності територіальної громади міста Києва, затвердженого розпорядженням виконавчого органу Київської міської ради (Київської міської державної адміністрації) від 05.02.2019 № 207, зареєстрованого в Головному територіальному управлінні юстиції у місті Києві 25.02.2019 р. за № 34/2212, а саме: розміщення спеціальної(-их) тимчасової(-их)/ стаціонарної(-их) конструкції(-ій) типу(-ів): **Спеціальна рекламна конструкція на фасаді будинку (будівлі)**
Суть порушення: Самовільно встановлений РЗ (п.3.3.1 розділу III)
Зміст: _____
Площа: 5,4855 кв.м
Наявність приладів освітлення: _____
(внутрішнє, зовнішнє або відсутнє)
Документи, які були надані під час обстеження: _____
_____
Примітки: № 92743-21 від 05.11.2021
(зауваження до рекламного засобу: зовнішній вигляд, технічний стан тощо)

Акт підготував: провідний фахівець відділу обстеження та обліку рекламних засобів КП «Київреклама»:
_____ **Ванжула Ю.О.**

Підпис працівника відділу контролю та обліку рекламних засобів Управління з питань реклами виконавчого органу Київської міської ради (Київської міської державної адміністрації):
_____ **Максименко А.Ю.**

Фотофіксація розміщення спеціальної тимчасової/стаціонарної конструкції:

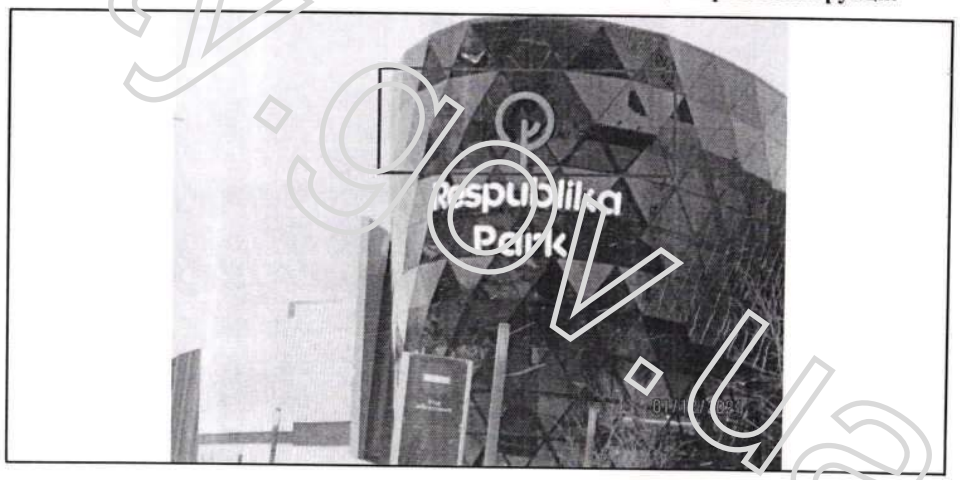

reklama.kyivcity.gov.ua

ВИКОНАВЧИЙ ОРГАН КИЇВСЬКОЇ МІСЬКОЇ РАДИ
(КИЇВСЬКОЇ МІСЬКОЇ ДЕРЖАВНОЇ АДМІНІСТРАЦІЇ)
УПРАВЛІННЯ З ПИТАНЬ РЕКЛАМИ

вул. Хрещатик, 36, м.Київ, 01044, Call – центр (044) 15-51, Код ЄДРПОУ 41348526

ВИМОГА № 011973-21
від 13.12.2021 р.

Складена: головним спеціалістом Максименко А.Ю.
(посада, прізвище, ім'я та по-батькові особи, яка складає вимогу)

на ім'я: ТОВ "КОМФОРТСТРІТ"

(посада, найменування юридичної особи або фізичної особи-підприємця, прізвище, ім'я, по-батькові)

Адреса: Україна, 65014, Одеська обл., місто Одеса, ВУЛИЦЯ МАРАЗЛІЇВСЬКА, будинок
(район, вулиця, № будинку, контактний телефон)

щодо усунення порушень Типових правил розміщення зовнішньої реклами, затверджених постановою Кабінету Міністрів України від 29.12.2003 № 2067, Правил благоустрою міста Києва, затверджених рішенням Київської міської ради від 25.12.2008 № 1051/1051, Правил розміщення рекламних засобів у місті Києві, затверджених рішенням Київської міської ради від 20.04.2017 №223/2445, Порядку розміщення вивісок у місті Києві, затвердженого рішенням Київської міської ради від 20.04.2017 № 224/2446, Порядку розміщення зовнішньої реклами в місті Києві, затвердженого розпорядженням виконавчого органу Київської міської ради (Київської міської державної адміністрації) від 05.02.2019 № 207, зареєстрованого в Головному територіальному управлінні юстиції у місті Києві 25.02.2019 р. за № 34/2211, Порядку погодження розміщення реклами на транспорті комунальної власності територіальної громади міста Києва, затвердженого розпорядженням виконавчого органу Київської міської ради (Київської міської державної адміністрації) від 05.02.2019 № 207, зареєстрованого в Головному територіальному управлінні юстиції у місті Києві 25.02.2019 р. за № 34/2212, які зафіксовані в Акті обстеження, що додається.

Суть порушення: Самовільно встановлений РЗ (п.3.3.1 розділу III) ;
У зв'язку з цим, необхідно здійснити демонтаж конструкції: Спеціальна рекламна конструкція на фасаді будинку (будівлі);
Примітка (№ документу): № 93001-21 від 22.11.2021

У разі невиконання цієї вимоги у термін до 04.01.2022 р., конструкція буде демонтована комунальним підприємством «Київреклама» на підставі відповідного наказу Управління з питань реклами виконавчого органу Київської міської ради (Київської міської державної адміністрації) «Про демонтаж рекламних засобів».
Про усунення зазначених порушень повідомити Управління з питань реклами (01044, м.Київ, вул. Хрещатик, 36, або 04070, м. Київ, Боричів узвіз, 8 тел. 481-47-18) в письмовій формі з фотофіксацією.

Вимогу склав: головний спеціаліст Максименко А.Ю. _____
(ПІБ та підпис працівника відділу контролю та обліку рекламних засобів Управління з питань реклами виконавчого органу Київської міської ради (Київської міської державної адміністрації)

Вимогу одержав _____
(посада, прізвище, ім'я, по-батькові, підпис)

Увага:
Відтермінування чи не здійснення демонтажу рекламного засобу, який має бути здійснений на підставі наказу Управління з питань реклами виконавчого органу Київської міської ради (Київської міської державної адміністрації), або не виконання цієї вимоги в зазначений термін, вищевказаними нормативно-правовими актами в сфері реклами не передбачено та є не можливим.
З наказами Управління з питань реклами виконавчого органу Київської міської ради (Київської міської державної адміністрації) «Про демонтаж рекламних засобів» та переліком РЗ, які підлягають демонтажу можна ознайомитися на офіційному веб-сайті: **reklama.kyivcity.gov.ua**

АКТ обстеження
від 02.12.2021 р.

За результатами обстеження території району Голосіївський міста Києва, за адресою: **Голосіївський р-н, вул. Кільцева дорога, 1** виявлено порушення Типових правил розміщення зовнішньої реклами, затверджених постановою Кабінету Міністрів України від 29.12.2003 № 2067, Правил благоустрою міста Києва, затверджених рішенням Київської міської ради від 25.12.2008 № 1051/1051, Правил розміщення рекламних засобів у місті Києві, затверджених рішенням Київської міської ради від 20.04.2017 №223/2445, Порядку розміщення вивісок у місті Києві, затвердженого рішенням Київської міської ради від 20.04.2017 № 224/2446, Порядку розміщення зовнішньої реклами в місті Києві, затвердженого розпорядженням виконавчого органу Київської міської ради (Київської міської державної адміністрації) від 05.02.2019 № 207, зареєстрованого в Головному територіальному управлінні юстиції у місті Києві 25.02.2019 р. за № 34/2211, Порядку погодження розміщення реклами на транспорті комунальної власності територіальної громади міста Києва, затвердженого розпорядженням виконавчого органу Київської міської ради (Київської міської державної адміністрації) від 05.02.2019 № 207, зареєстрованого в Головному територіальному управлінні юстиції у місті Києві 25.02.2019 р. за № 34/2212, а саме: розміщення спеціальної(-их) тимчасової(-их)/ стаціонарної(-их) конструкції(-ій) типу(-ів): **Спеціальна рекламна конструкція на фасаді будинку (будівлі)**
Суть порушення: Самовільно встановлений РЗ (п.3.3.1 розділу III)
Зміст: _____
Площа: 3,3528 кв.м
Наявність приладів освітлення: _____
(внутрішнє, зовнішнє або відсутнє)
Документи, які були надані під час обстеження: _____
_____
Примітки: № 93001-21 від 22.11.2021
(зауваження до рекламного засобу: зовнішній вигляд, технічний стан тощо)

Акт підготував: провідний фахівець відділу обстеження та обліку рекламних засобів КП «Київреклама»:
_____ **Ванжула Ю.О.**

Підпис працівника відділу контролю та обліку рекламних засобів Управління з питань реклами виконавчого органу Київської міської ради (Київської міської державної адміністрації):
_____ **Максименко А.Ю.**

Фотофіксація розміщення спеціальної тимчасової/стаціонарної конструкції:

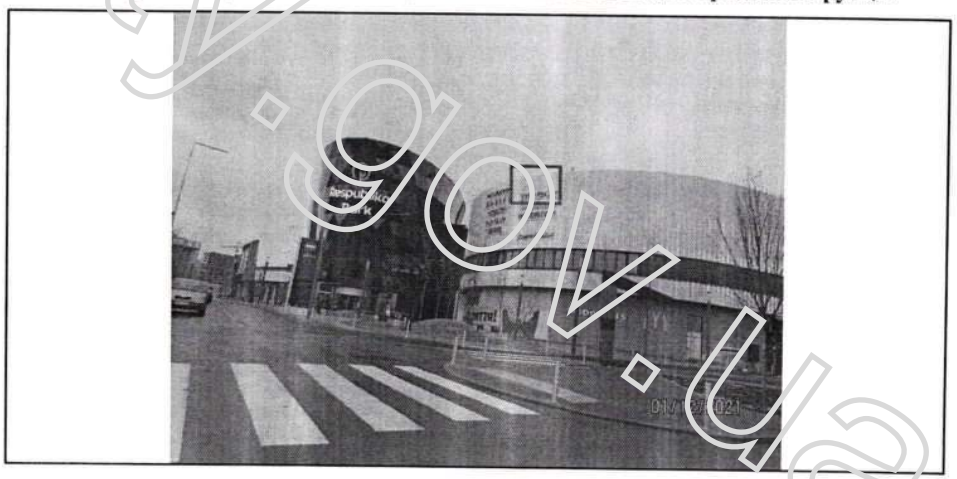

reklama.kyivcity.gov.ua

ВИКОНАВЧИЙ ОРГАН КИЇВСЬКОЇ МІСЬКОЇ РАДИ
(КИЇВСЬКОЇ МІСЬКОЇ ДЕРЖАВНОЇ АДМІНІСТРАЦІЇ)
УПРАВЛІННЯ З ПИТАНЬ РЕКЛАМИ

вул. Хрещатик, 36, м.Київ 01044, Call – центр (044) 15-51, Код ЄДРПОУ 41348526

ВИМОГА № 011974-21
від 13.12.2021 р.

Складена: головним спеціалістом Максименко А.Ю.
(посада, прізвище, ім'я та по-батькові особи, яка складає вимогу)

на ім'я: ТОВ "ТРЦ РЕСПУБЛІКА"

(посада, найменування юридичної особи або фізичної особи-підприємця, прізвище, ім'я, по-батькові)

Адреса: 01010, місто Київ, ВУЛИЦЯ МОСКОВСЬКА, будинок 32/2
(район, вулиця, № будинку, контактний телефон)

щодо усунення порушень Типових правил розміщення зовнішньої реклами, затверджених постановою Кабінету Міністрів України від 29.12.2003 № 2067, Правил благоустрою міста Києва, затверджених рішенням Київської міської ради від 25.12.2008 № 1051/1051, Правил розміщення рекламних засобів у місті Києві, затверджених рішенням Київської міської ради від 20.04.2017 №223/2445, Порядку розміщення вивісок у місті Києві, затвердженого рішенням Київської міської ради від 20.04.2017 № 224/2446, Порядку розміщення зовнішньої реклами в місті Києві, затвердженого розпорядженням виконавчого органу Київської міської ради (Київської міської державної адміністрації) від 05.02.2019 № 207, зареєстрованого в Головному територіальному управлінні юстиції у місті Києві 25.02.2019 р. за № 34/2211, Порядку погодження розміщення реклами на транспорті комунальної власності територіальної громади міста Києва, затвердженого розпорядженням виконавчого органу Київської міської ради (Київської міської державної адміністрації) від 05.02.2019 № 207, зареєстрованого в Головному територіальному управлінні юстиції у місті Києві 25.02.2019 р. за № 34/2212, які зафіксовані в Акті обстеження, що додається.

Суть порушення: Самовільно встановлений РЗ (п.3.3.1 розділу III) ;
У зв'язку з цим, необхідно здійснити демонтаж конструкції: Спеціальна рекламна конструкція на фасаді будинку (будівлі);
Примітка (№ документу): № 92744-21 від 05.11.2021

У разі невиконання цієї вимоги у термін до 04.01.2022 р., конструкція буде демонтована комунальним підприємством «Київреклама» на підставі відповідного наказу Управління з питань реклами виконавчого органу Київської міської ради (Київської міської державної адміністрації) «Про демонтаж рекламних засобів».
Про усунення зазначених порушень повідомити Управління з питань реклами (01044, м.Київ, вул. Хрещатик, 36, або 04070, м. Київ, Боричів узвіз, 8 тел. 481-47-18) в письмовій формі з фотофіксацією.

Вимогу склав: головний спеціаліст Максименко А.Ю. _____
(ПІБ та підпис працівника відділу контролю та обліку рекламних засобів Управління з питань реклами виконавчого органу Київської міської ради (Київської міської державної адміністрації)

Вимогу одержав _____
(посада, прізвище, ім'я, по-батькові, підпис)

Увага:
Відтермінування чи не здійснення демонтажу рекламного засобу, який має бути здійснений на підставі наказу Управління з питань реклами виконавчого органу Київської міської ради (Київської міської державної адміністрації), або не виконання цієї вимоги в зазначений термін, вищевказаними нормативно-правовими актами в сфері реклами не передбачено та є не можливим.
З наказами Управління з питань реклами виконавчого органу Київської міської ради (Київської міської державної адміністрації) «Про демонтаж рекламних засобів» та переліком РЗ, які підлягають демонтажу можна ознайомитися на офіційному веб-сайті: **reklama.kyivcity.gov.ua**

АКТ обстеження
від 03.12.2021 р.

За результатами обстеження території району Голосіївський міста Києва, за адресою: **Голосіївський р-н, вул. Кільцева дорога, 1** виявлено порушення Типових правил розміщення зовнішньої реклами, затверджених постановою Кабінету Міністрів України від 29.12.2003 № 2067, Правил благоустрою міста Києва, затверджених рішенням Київської міської ради від 25.12.2008 № 1051/1051, Правил розміщення рекламних засобів у місті Києві, затверджених рішенням Київської міської ради від 20.04.2017 №223/2445, Порядку розміщення вивісок у місті Києві, затвердженого рішенням Київської міської ради від 20.04.2017 № 224/2446, Порядку розміщення зовнішньої реклами в місті Києві, затвердженого розпорядженням виконавчого органу Київської міської ради (Київської міської державної адміністрації) від 05.02.2019 № 207, зареєстрованого в Головному територіальному управлінні юстиції у місті Києві 25.02.2019 р. за № 34/2211, Порядку погодження розміщення реклами на транспорті комунальної власності територіальної громади міста Києва, затвердженого розпорядженням виконавчого органу Київської міської ради (Київської міської державної адміністрації) від 05.02.2019 № 207, зареєстрованого в Головному територіальному управлінні юстиції у місті Києві 25.02.2019 р. за № 34/2212, а саме: розміщення спеціальної(-их) тимчасової(-их)/ стаціонарної(-их) конструкції(-ій) типу(-ів): **Спеціальна рекламна конструкція на фасаді будинку (будівлі)**
Суть порушення: Самовільно встановлений РЗ (п.3.3.1 розділу III)
Зміст: _____
Площа: 24,4536 кв.м
Наявність приладів освітлення: _____
(внутрішнє, зовнішнє або відсутнє)
Документи, які були надані під час обстеження: _____
_____
Примітки: **№ 92744-21 від 05.11.2021**
(зауваження до рекламного засобу: зовнішній вигляд, технічний стан тощо)
Акт підготував: провідний фахівець відділу обстеження та обліку рекламних засобів КП «Київреклама»:
_____ **Ванжула Ю.О.**

Підпис працівника відділу контролю та обліку рекламних засобів Управління з питань реклами виконавчого органу Київської міської ради (Київської міської державної адміністрації):
_____ **Максименко А.Ю.**

Фото фіксація розміщення спеціальної тимчасової/стаціонарної конструкції:

reklama.kyivcity.gov.ua

ВИКОНАВЧИЙ ОРГАН КИЇВСЬКОЇ МІСЬКОЇ РАДИ
(КИЇВСЬКОЇ МІСЬКОЇ ДЕРЖАВНОЇ АДМІНІСТРАЦІЇ)
УПРАВЛІННЯ З ПИТАНЬ РЕКЛАМИ

вул. Хрещатик, 36, м.Київ, 01044, Call – центр (044) 15-51, Код ЄДРПОУ 41348526

ВИМОГА № 011975-21
від 13.12.2021 р.

Складена: головним спеціалістом Максименко А.Ю.
(посада, прізвище, ім'я та по-батькові особи, яка складає вимогу)

на ім'я: ПАТ "Укрпошта"

(посада, найменування юридичної особи або фізичної особи-підприємця, прізвище, ім'я, по-батькові)

Адреса: 01001, м.Київ, вул.Хрещатик,22
(район, вулиця, № будинку, контактний телефон)

щодо усунення порушень Типових правил розміщення зовнішньої реклами, затверджених постановою Кабінету Міністрів України від 29.12.2003 № 2067, Правил благоустрою міста Києва, затверджених рішенням Київської міської ради від 25.12.2008 № 1051/1051, Правил розміщення рекламних засобів у місті Києві, затверджених рішенням Київської міської ради від 20.04.2017 №223/2445, Порядку розміщення вивісок у місті Києві, затвердженого рішенням Київської міської ради від 20.04.2017 № 224/2446, Порядку розміщення зовнішньої реклами в місті Києві, затвердженого розпорядженням виконавчого органу Київської міської ради (Київської міської державної адміністрації) від 05.02.2019 № 207, зареєстрованого в Головному територіальному управлінні юстиції у місті Києві 25.02.2019 р. за № 34/2211, Порядку погодження розміщення реклами на транспорті комунальної власності територіальної громади міста Києва, затвердженого розпорядженням виконавчого органу Київської міської ради (Київської міської державної адміністрації) від 05.02.2019 № 207, зареєстрованого в Головному територіальному управлінні юстиції у місті Києві 25.02.2019 р. за № 34/2212, які зафіксовані в Акті обстеження, що додається.

Суть порушення: Самовільно встановлений РЗ (п.3.3.1 розділу III) ;
У зв'язку з цим, необхідно здійснити демонтаж конструкції: Спеціальна рекламна конструкція на фасаді будинку (будівлі);
Примітка (№ документу): № 173576С від 26.11.2021

У разі невиконання цієї вимоги у термін до 04.01.2022 р., конструкція буде демонтована комунальним підприємством «Київреклама» на підставі відповідного наказу Управління з питань реклами виконавчого органу Київської міської ради (Київської міської державної адміністрації) «Про демонтаж рекламних засобів».
Про усунення зазначених порушень повідомити Управління з питань реклами (01044, м.Київ, вул. Хрещатик, 36, або 04070, м. Київ, Боричів узвіз, 8 тел. 481-47-18) в письмовій формі з фотофіксацією.

Вимогу склав: головний спеціаліст Максименко А.Ю. _____
(ПІБ та підпис працівника відділу контролю та обліку рекламних засобів Управління з питань реклами виконавчого органу Київської міської ради (Київської міської державної адміністрації)

Вимогу одержав _____
(посада, прізвище, ім'я, по-батькові, підпис)

Увага:
Відтермінування чи не здійснення демонтажу рекламного засобу, який має бути здійснений на підставі наказу Управління з питань реклами виконавчого органу Київської міської ради (Київської міської державної адміністрації), або не виконання цієї вимоги в зазначений термін, вищевказаними нормативно-правовими актами в сфері реклами не передбачено та є не можливим.
З наказами Управління з питань реклами виконавчого органу Київської міської ради (Київської міської державної адміністрації) «Про демонтаж рекламних засобів» та переліком РЗ, які підлягають демонтажу можна ознайомитися на офіційному веб-сайті: **reklama.kyivcity.gov.ua**

АКТ обстеження
від 26.11.2021 р.

За результатами обстеження території району Голосіївський міста Києва, за адресою: **Голосіївський р-н, вул. Костанайська, 1** виявлено порушення Типових правил розміщення зовнішньої реклами, затверджених постановою Кабінету Міністрів України від 29.12.2003 № 2067, Правил благоустрою міста Києва, затверджених рішенням Київської міської ради від 25.12.2008 № 1051/1051, Правил розміщення рекламних засобів у місті Києві, затверджених рішенням Київської міської ради від 20.04.2017 №223/2445, Порядку розміщення вивісок у місті Києві, затвердженого рішенням Київської міської ради від 20.04.2017 № 224/2446, Порядку розміщення зовнішньої реклами в місті Києві, затвердженого розпорядженням виконавчого органу Київської міської ради (Київської міської державної адміністрації) від 05.02.2019 № 207, зареєстрованого в Головному територіальному управлінні юстиції у місті Києві 25.02.2019 р. за № 34/2211, Порядку погодження розміщення реклами на транспорті комунальної власності територіальної громади міста Києва, затвердженого розпорядженням виконавчого органу Київської міської ради (Київської міської державної адміністрації) від 05.02.2019 № 207, зареєстрованого в Головному територіальному управлінні юстиції у місті Києві 25.02.2019 р. за № 34/2212, а саме: розміщення спеціальної(-их) тимчасової(-их)/ стаціонарної(-их) конструкції(-ій) типу(-ів): **Спеціальна рекламна конструкція на фасаді будинку (будівлі)**
Суть порушення: Самовільно встановлений РЗ (п.3.3.1 розділу III)
Зміст: _____
Площа: 1 кв.м
Наявність приладів освітлення: _____
(внутрішнє, зовнішнє або відсутнє)
Документи, які були надані під час обстеження: _____
_____
Примітки: № 173576С від 26.11.2021
(зауваження до рекламного засобу: зовнішній вигляд, технічний стан тощо)
Акт підготував: провідний фахівець відділу обстеження та обліку рекламних засобів КП «Київреклама»:
_____ **Булах А.В.**

Підпис працівника відділу контролю та обліку рекламних засобів Управління з питань реклами виконавчого органу Київської міської ради (Київської міської державної адміністрації):
_____ **Максименко А.Ю.**

Фотофіксація розміщення спеціальної тимчасової/стаціонарної конструкції:

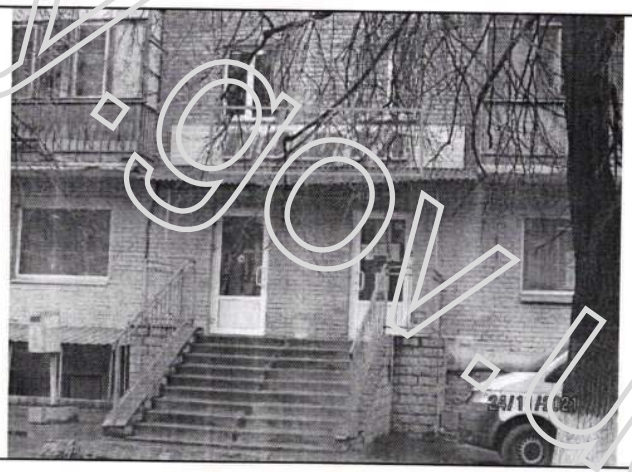

reklama.kyivcity.gov.ua

ВИКОНАВЧИЙ ОРГАН КИЇВСЬКОЇ МІСЬКОЇ РАДИ
(КИЇВСЬКОЇ МІСЬКОЇ ДЕРЖАВНОЇ АДМІНІСТРАЦІЇ)
УПРАВЛІННЯ З ПИТАНЬ РЕКЛАМИ

вул. Хрещатик, 36, м.Київ, 01044, Call – центр (044) 15-51, Код ЄДРПОУ 41348526

ВИМОГА № 011976-21
від 13.12.2021 р.

Складена: головним спеціалістом Максименко А.Ю.
(посада, прізвище, ім'я та по-батькові особи, яка складає вимогу)

на ім'я: ФО-П Кравчук Станіслав Вячеславович

(посада, найменування юридичної особи або фізичної особи підприємця, прізвище, ім'я, по-батькові)

Адреса: 01014, м.Київ, вул. Звіринецька, 61, кв. 25
(район, вулиця, № будинку, контактний телефон)

щодо усунення порушень Типових правил розміщення зовнішньої реклами, затверджених постановою Кабінету Міністрів України від 29.12.2003 № 2067, Правил благоустрою міста Києва, затверджених рішенням Київської міської ради від 25.12.2008 № 1051/1051, Правил розміщення рекламних засобів у місті Києві, затверджених рішенням Київської міської ради від 20.04.2017 №223/2445, Порядку розміщення вивісок у місті Києві, затвердженого рішенням Київської міської ради від 20.04.2017 № 224/2446, Порядку розміщення зовнішньої реклами в місті Києві, затвердженого розпорядженням виконавчого органу Київської міської ради (Київської міської державної адміністрації) від 05.02.2019 № 207, зареєстрованого в Головному територіальному управлінні юстиції у місті Києві 25.02.2019 р. за № 34/2211, Порядку погодження розміщення реклами на транспорті комунальної власності територіальної громади міста Києва, затвердженого розпорядженням виконавчого органу Київської міської ради (Київської міської державної адміністрації) від 05.02.2019 № 207, зареєстрованого в Головному територіальному управлінні юстиції у місті Києві 25.02.2019 р. за № 34/2212, які зафіксовані в Акті обстеження, що додається.

Суть порушення: Невідповідність вивіски (п.5.1.1 розділу V) ;
У зв'язку з цим, необхідно здійснити демонтаж конструкції: Вивіска (інформаційна вивіска);
Примітка (№ документу): № 33804-І-21 від 08.11.2021

У разі невиконання цієї вимоги у термін до 04.01.2022 р., конструкція буде демонтована комунальним підприємством «Київреклама» на підставі відповідного наказу Управління з питань реклами виконавчого органу Київської міської ради (Київської міської державної адміністрації) «Про демонтаж рекламних засобів».
Про усунення зазначених порушень повідомити Управління з питань реклами (01044, м.Київ, вул. Хрещатик, 36, або 04070, м. Київ, Боричів узвіз, 8 тел. 481-47-18) в письмовій формі з фотофіксацією.

Вимогу склав: головний спеціаліст Максименко А.Ю. _____
(ПІБ та підпис працівника відділу контролю та обліку рекламних засобів Управління з питань реклами виконавчого органу Київської міської ради (Київської міської державної адміністрації)

Вимогу одержав _____
(посада, прізвище, ім'я, по-батькові, підпис)

Увага:
Відтермінування чи не здійснення демонтажу рекламного засобу, який має бути здійснений на підставі наказу Управління з питань реклами виконавчого органу Київської міської ради (Київської міської державної адміністрації), або не виконання цієї вимоги в зазначений термін, вищевказаними нормативно-правовими актами в сфері реклами не передбачено та є не можливим.
З наказами Управління з питань реклами виконавчого органу Київської міської ради (Київської міської державної адміністрації) «Про демонтаж рекламних засобів» та переліком РЗ, які підлягають демонтажу можна ознайомитися на офіційному веб-сайті: **reklama.kyivcity.gov.ua**

АКТ обстеження
від 03.12.2021 р.

За результатами обстеження території району Голосіївський міста Києва, за адресою: **Голосіївський р-н, вул. Ломоносова, 50/2 прим. №1061, секція 7** виявлено порушення Типових правил розміщення зовнішньої реклами, затверджених постановою Кабінету Міністрів України від 29.12.2003 № 2067, Правил благоустрою міста Києва, затверджених рішенням Київської міської ради від 25.12.2008 № 1051/1051, Правил розміщення рекламних засобів у місті Києві, затверджених рішенням Київської міської ради від 20.04.2017 №223/2445, Порядку розміщення вивісок у місті Києві, затвердженого рішенням Київської міської ради від 20.04.2017 № 224/2446, Порядку розміщення зовнішньої реклами в місті Києві, затвердженого розпорядженням виконавчого органу Київської міської ради (Київської міської державної адміністрації) від 05.02.2019 № 207, зареєстрованого в Головному територіальному управлінні юстиції у місті Києві 25.02.2019 р. за № 34/2211, Порядку погодження розміщення реклами на транспорті комунальної власності територіальної громади міста Києва, затвердженого розпорядженням виконавчого органу Київської міської ради (Київської міської державної адміністрації) від 05.02.2019 № 207, зареєстрованого в Головному територіальному управлінні юстиції у місті Києві 25.02.2019 р. за № 34/2212, а саме: розміщення спеціальної(-их) тимчасової(-их)/ стаціонарної(-их) конструкції(-ій) типу(-ів): **Вивіска (інформаційна вивіска)**
Суть порушення: Невідповідність вивіски (п.5.1.1 розділу V)
Зміст: _____
Площа: 2,16 кв.м
Наявність приладів освітлення: _____
(внутрішнє, зовнішнє або відсутнє)
Документи, які були надані під час обстеження: _____
_____
Примітки: **№ 33804-І-21 від 08.11.2021**
(зауваження до рекламного засобу: зовнішній вигляд, технічний стан тощо)

Акт підготував: провідний фахівець відділу обстеження та обліку рекламних засобів КП «Київреклама»:
_____ **Булах А.В.**

Підпис працівника відділу контролю та обліку рекламних засобів Управління з питань реклами виконавчого органу Київської міської ради (Київської міської державної адміністрації):
_____ **Максименко А.Ю.**

Фотофіксація розміщення спеціальної тимчасової/стаціонарної конструкції:

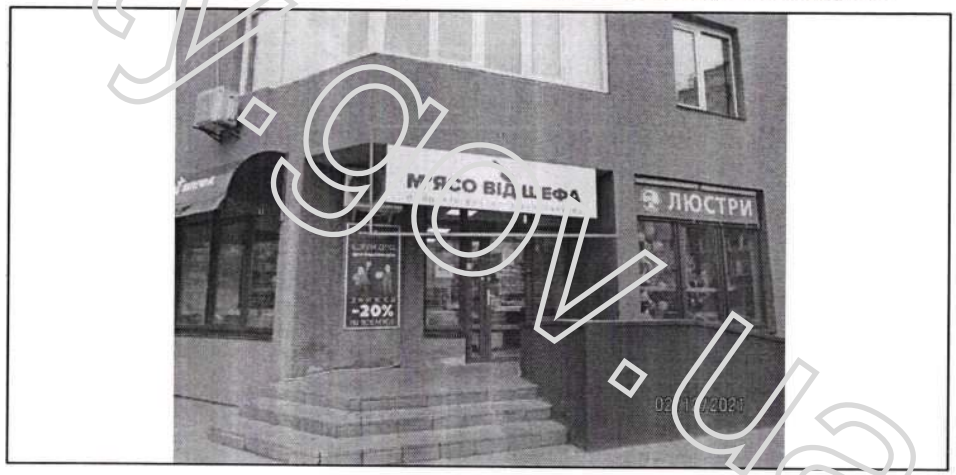

реклама.kyivcity.gov.ua

ВИКОНАВЧИЙ ОРГАН КИЇВСЬКОЇ МІСЬКОЇ РАДИ
(КИЇВСЬКОЇ МІСЬКОЇ ДЕРЖАВНОЇ АДМІНІСТРАЦІЇ)
УПРАВЛІННЯ З ПИТАНЬ РЕКЛАМИ

вул. Хрещатик, 36, м.Київ, 01044, Call – центр (044) 15-51, Код ЄДРПОУ 41348526

ВИМОГА № 011977-21
від 13.12.2021 р.

Складена: головним спеціалістом Максименко А.Ю.
(посада, прізвище, ім'я та по-батькові особи, яка складає вимогу)

на ім'я: ТОВ "УКС"

(посада, найменування юридичної особи або фізичної особи-підприємця, прізвище, ім'я, по-батькові)

Адреса: 03115 м. Київ, вул. Ф.Пушиної, 13, тел.423-04-24
(район, вулиця, № будинку, контактний телефон)

щодо усунення порушень Типових правил розміщення зовнішньої реклами, затверджених постановою Кабінету Міністрів України від 29.12.2003 № 2067, Правил благоустрою міста Києва, затверджених рішенням Київської міської ради від 25.12.2008 № 1051/1051, Правил розміщення рекламних засобів у місті Києві, затверджених рішенням Київської міської ради від 20.04.2017 №223/2445, Порядку розміщення вивісок у місті Києві, затвердженого рішенням Київської міської ради від 20.04.2017 № 224/2446, Порядку розміщення зовнішньої реклами в місті Києві, затвердженого розпорядженням виконавчого органу Київської міської ради (Київської міської державної адміністрації) від 05.02.2019 № 207, зареєстрованого в Головному територіальному управлінні юстиції у місті Києві 25.02.2019 р. за № 34/2211, Порядку погодження розміщення реклами на транспорті комунальної власності територіальної громади міста Києва, затвердженого розпорядженням виконавчого органу Київської міської ради (Київської міської державної адміністрації) від 05.02.2019 № 207, зареєстрованого в Головному територіальному управлінні юстиції у місті Києві 25.02.2019 р. за № 34/2212, які зафіксовані в Акті обстеження, що додається.

Суть порушення: Самовільно встановлений РЗ (п.3.3.1 розділу III) ;
У зв'язку з цим, необхідно здійснити демонтаж конструкції: Рекламно-інформаційний покажчик на опорі освітлення (контактної мережі);
Примітка (№ документу): № 154484С від 29.03.2021

У разі невиконання цієї вимоги у термін до 04.01.2022 р., конструкція буде демонтована комунальним підприємством «Київреклама» на підставі відповідного наказу Управління з питань реклами виконавчого органу Київської міської ради (Київської міської державної адміністрації) «Про демонтаж рекламних засобів».
Про усунення зазначених порушень повідомити Управління з питань реклами (01044, м.Київ, вул. Хрещатик, 36, або 04070, м. Київ, Боричів узвіз, 8 тел. 481-47-18) в письмовій формі з фотофіксацією.

Вимогу склав: головний спеціаліст Максименко А.Ю. _____
(ПІБ та підпис працівника відділу контролю та обліку рекламних засобів Управління з питань реклами виконавчого органу Київської міської ради (Київської міської державної адміністрації)

Вимогу одержав _____
(посада, прізвище, ім'я, по-батькові, підпис)

Увага:
Відтермінування чи не здійснення демонтажу рекламного засобу, який має бути здійснений на підставі наказу Управління з питань реклами виконавчого органу Київської міської ради (Київської міської державної адміністрації), або не виконання цієї вимоги в зазначений термін, вищевказаними нормативно-правовими актами в сфері реклами не передбачено та є не можливим.
З наказами Управління з питань реклами виконавчого органу Київської міської ради (Київської міської державної адміністрації) «Про демонтаж рекламних засобів» та переліком РЗ, які підлягають демонтажу можна ознайомитися на офіційному веб-сайті: **reklama.kyivcity.gov.ua**

АКТ обстеження
від 03.12.2021 р.

За результатами обстеження території району Голосіївський міста Києва, за адресою: **Голосіївський р-н, вул. Ломоносова, 54** виявлено порушення Типових правил розміщення зовнішньої реклами, затверджених постановою Кабінету Міністрів України від 29.12.2003 № 2067, Правил благоустрою міста Києва, затверджених рішенням Київської міської ради від 25.12.2008 № 1051/1051, Правил розміщення рекламних засобів у місті Києві, затверджених рішенням Київської міської ради від 20.04.2017 №223/2445, Порядку розміщення вивісок у місті Києві, затвердженого рішенням Київської міської ради від 20.04.2017 № 224/2446, Порядку розміщення зовнішньої реклами в місті Києві, затвердженого розпорядженням виконавчого органу Київської міської ради (Київської міської державної адміністрації) від 05.02.2019 № 207, зареєстрованого в Головному територіальному управлінні юстиції у місті Києві 25.02.2019 р. за № 34/2211, Порядку погодження розміщення реклами на транспорті комунальної власності територіальної громади міста Києва, затвердженого розпорядженням виконавчого органу Київської міської ради (Київської міської державної адміністрації) від 05.02.2019 № 207, зареєстрованого в Головному територіальному управлінні юстиції у місті Києві 25.02.2019 р. за № 34/2212, а саме: розміщення спеціальної(-их) тимчасової(-их)/ стаціонарної(-их) конструкції(-ій) типу(-ів):
Рекламно-інформаційний покажчик на опорі освітлення (контактної мережі)
Суть порушення: Самовільно встановлений РЗ (п.3.3.1 розділу III)
Зміст: _____
Площа: 2,5 кв.м
Наявність приладів освітлення: _____
(внутрішнє, зовнішнє або відсутнє)
Документи, які були надані під час обстеження: _____
_____
Примітки: № 154484С від 29.03.2021
(зауваження до рекламного засобу: зовнішній вигляд, технічний стан тощо)
Акт підготував: провідний фахівець відділу обстеження та обліку рекламних засобів КП «Київреклама»:
_____ **Булах А.В.**

Підпис працівника відділу контролю та обліку рекламних засобів Управління з питань реклами виконавчого органу Київської міської ради (Київської міської державної адміністрації):
_____ **Максименко А.Ю.**

Фотофіксація розміщення спеціальної тимчасової/стаціонарної конструкції:

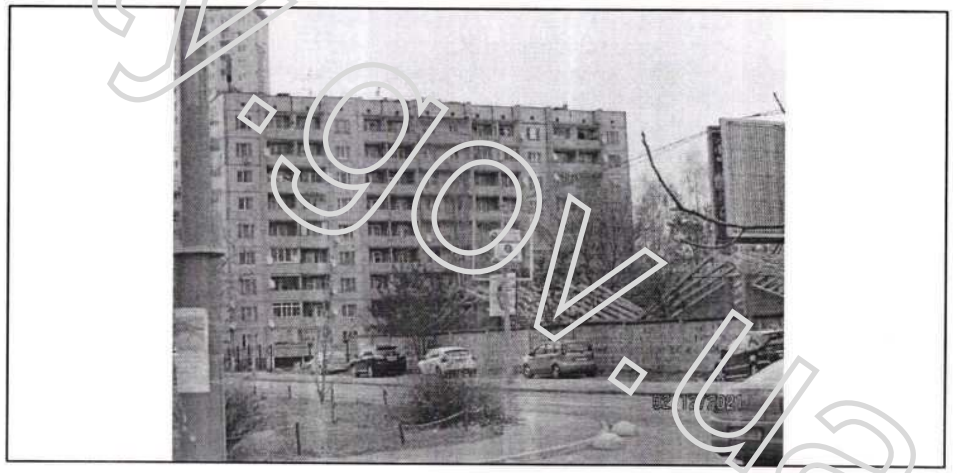

reklama.kyivcity.gov.ua

ВИКОНАВЧИЙ ОРГАН КИЇВСЬКОЇ МІСЬКОЇ РАДИ
(КИЇВСЬКОЇ МІСЬКОЇ ДЕРЖАВНОЇ АДМІНІСТРАЦІЇ)
УПРАВЛІННЯ З ПИТАНЬ РЕКЛАМИ

вул. Хрещатик, 36, м.Київ, 01044, Call – центр (044) 15-51, Код ЄДРПОУ 41348526

ВИМОГА № 011978-21
від 13.12.2021 р.

Складена: головним спеціалістом Максименко А.Ю.
(посада, прізвище, ім'я та по-батькові особи, яка складає вимогу)

на ім'я: ТОВ "УКС"

(посада, найменування юридичної особи або фізичної особи-підприємця, прізвище, ім'я, по-батькові)

Адреса: 03115 м. Київ, вул. Ф.Пушиної, 13, тел.423-04-24
(район, вулиця, № будинку, контактний телефон)

щодо усунення порушень Типових правил розміщення зовнішньої реклами, затверджених постановою Кабінету Міністрів України від 29.12.2003 № 2067, Правил благоустрою міста Києва, затверджених рішенням Київської міської ради від 25.12.2008 № 1051/1051, Правил розміщення рекламних засобів у місті Києві, затверджених рішенням Київської міської ради від 20.04.2017 №223/2445, Порядку розміщення вивісок у місті Києві, затвердженого рішенням Київської міської ради від 20.04.2017 № 224/2446, Порядку розміщення зовнішньої реклами в місті Києві, затвердженого розпорядженням виконавчого органу Київської міської ради (Київської міської державної адміністрації) від 05.02.2019 № 207, зареєстрованого в Головному територіальному управлінні юстиції у місті Києві 25.02.2019 р. за № 34/2211, Порядку погодження розміщення реклами на транспорті комунальної власності територіальної громади міста Києва, затвердженого розпорядженням виконавчого органу Київської міської ради (Київської міської державної адміністрації) від 05.02.2019 № 207, зареєстрованого в Головному територіальному управлінні юстиції у місті Києві 25.02.2019 р. за № 34/2212, які зафіксовані в Акті обстеження, що додається.

Суть порушення: Самовільно розміщена конструкція на транспорті (п.3.3.1 розділу III) ;
У зв'язку з цим, необхідно здійснити демонтаж конструкції: Рекламно-інформаційний покажчик на опорі освітлення (контактної мережі);
Примітка (№ документу): № 126468С від 24.03.2020

У разі невиконання цієї вимоги у термін до 04.01.2022 р., конструкція буде демонтована комунальним підприємством «Київреклама» на підставі відповідного наказу Управління з питань реклами виконавчого органу Київської міської ради (Київської міської державної адміністрації) «Про демонтаж рекламних засобів».
Про усунення зазначених порушень повідомити Управління з питань реклами (01044, м.Київ, вул. Хрещатик, 36, або 04070, м. Київ, Боричів узвіз, 8 тел. 481-47-18) в письмовій формі з фотофіксацією.

Вимогу склав: головний спеціаліст Максименко А.Ю. _____
(ПІБ та підпис працівника відділу контролю та обліку рекламних засобів Управління з питань реклами виконавчого органу Київської міської ради (Київської міської державної адміністрації)

Вимогу одержав _____
(посада, прізвище, ім'я, по-батькові, підпис)

Увага:
Відтермінування чи не здійснення демонтажу рекламного засобу, який має бути здійснений на підставі наказу Управління з питань реклами виконавчого органу Київської міської ради (Київської міської державної адміністрації), або не виконання цієї вимоги в зазначений термін, вищевказаними нормативно-правовими актами в сфері реклами не передбачено та є не можливим.
З наказами Управління з питань реклами виконавчого органу Київської міської ради (Київської міської державної адміністрації) «Про демонтаж рекламних засобів» та переліком РЗ, які підлягають демонтажу можна ознайомитися на офіційному веб-сайті: **reklama.kyivcity.gov.ua**

АКТ обстеження
від 25.11.2021 р.

За результатами обстеження території району Голосіївський міста Києва, за адресою: **Голосіївський р-н, вул. Максимовича Михайла (Трутенка Онуфрія), 2** виявлено порушення Типових правил розміщення зовнішньої реклами, затверджених постановою Кабінету Міністрів України від 29.12.2003 № 2067, Правил благоустрою міста Києва, затверджених рішенням Київської міської ради від 25.12.2008 № 1051/1051, Правил розміщення рекламних засобів у місті Києві, затверджених рішенням Київської міської ради від 20.04.2017 №223/2445, Порядку розміщення вивісок у місті Києві, затвердженого рішенням Київської міської ради від 20.04.2017 № 224/2446, Порядку розміщення зовнішньої реклами в місті Києві, затвердженого розпорядженням виконавчого органу Київської міської ради (Київської міської державної адміністрації) від 05.02.2019 № 207, зареєстрованого в Головному територіальному управлінні юстиції у місті Києві 25.02.2019 р. за № 34/2211, Порядку погодження розміщення реклами на транспорті комунальної власності територіальної громади міста Києва, затвердженого розпорядженням виконавчого органу Київської міської ради (Київської міської державної адміністрації) від 05.02.2019 № 207, зареєстрованого в Головному територіальному управлінні юстиції у місті Києві 25.02.2019 р. за № 34/2212, а саме: розміщення спеціальної(-их) тимчасової(-их)/ стаціонарної(-их) конструкції(-ій) типу(-ів): **Рекламно-інформаційний покажчик на опорі освітлення (контактної мережі)**
Суть порушення: Самовільно розміщена конструкція на транспорті (п.3.3.1 розділу III)
Зміст: _____
Площа: 3 кв.м
Наявність приладів освітлення: _____
(внутрішнє, зовнішнє або відсутнє)
Документи, які були надані під час обстеження: _____
_____
Примітки: № 126468С від 24.03.2020
(зауваження до рекламного засобу: зовнішній вигляд, технічний стан тощо)
Акт підготував: провідний фахівець відділу обстеження та обліку рекламних засобів КП «Київреклама»:
_____ **Ванжула Ю.О.**

Відповідальна працівниця відділу контролю та обліку рекламних засобів Управління з питань реклами виконавчого органу Київської міської ради (Київської міської державної адміністрації):
_____ **Максименко А.Ю.**

Фотофіксація розміщення спеціальної тимчасової/стаціонарної конструкції:

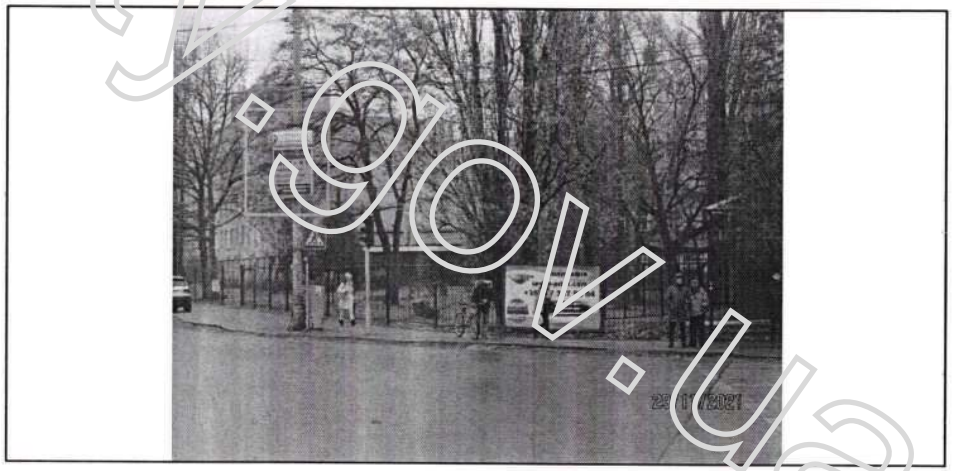

reklama.kyivcity.gov.ua

ВИКОНАВЧИЙ ОРГАН КИЇВСЬКОЇ МІСЬКОЇ РАДИ
(КИЇВСЬКОЇ МІСЬКОЇ ДЕРЖАВНОЇ АДМІНІСТРАЦІЇ)
УПРАВЛІННЯ З ПИТАНЬ РЕКЛАМИ

вул. Хрещатик, 36, м.Київ, 01044, Call – центр (044) 15-51, Код ЄДРПОУ 41348526

ВИМОГА № 011979-21
від 13.12.2021 р.

Складена: головним спеціалістом Максименко А.Ю.
(посада, прізвище, ім'я та по-батькові особи, яка складає вимогу)

на ім'я: ТОВ "ДЕ РЕЗОРТ ДЕВЕЛОПМЕНТ"

(посада, найменування юридичної особи або фізичної особи підприємця, прізвище, ім'я, по-батькові)

Адреса: 04053, місто Київ, ВУЛИЦЯ СІЧОВИХ СТРІЛЬЦІВ, будинок 17,
(район, вулиця, № будинку, контактний телефон)

щодо усунення порушень Типових правил розміщення зовнішньої реклами, затверджених постановою Кабінету Міністрів України від 29.12.2003 № 2067, Правил благоустрою міста Києва, затверджених рішенням Київської міської ради від 25.12.2008 № 1051/1051, Правил розміщення рекламних засобів у місті Києві, затверджених рішенням Київської міської ради від 20.04.2017 №223/2445, Порядку розміщення вивісок у місті Києві, затвердженого рішенням Київської міської ради від 20.04.2017 № 224/2446, Порядку розміщення зовнішньої реклами в місті Києві, затвердженого розпорядженням виконавчого органу Київської міської ради (Київської міської державної адміністрації) від 05.02.2019 № 207, зареєстрованого в Головному територіальному управлінні юстиції у місті Києві 25.02.2019 р. за № 34/2211, Порядку погодження розміщення реклами на транспорті комунальної власності територіальної громади міста Києва, затвердженого розпорядженням виконавчого органу Київської міської ради (Київської міської державної адміністрації) від 05.02.2019 № 207, зареєстрованого в Головному територіальному управлінні юстиції у місті Києві 25.02.2019 р. за № 34/2212, які зафіксовані в Акті обстеження, що додається.

Суть порушення: Самовільно встановлений РЗ (п.3.3.1 розділу III) ;
У зв'язку з цим, необхідно здійснити демонтаж конструкції: Відеоекран на фасаді будинку;
Примітка (№ документу): № 173517С від 25.11.2021

У разі невиконання цієї вимоги у термін до 04.01.2022 р., конструкція буде демонтована комунальним підприємством «Київреклама» на підставі відповідного наказу Управління з питань реклами виконавчого органу Київської міської ради (Київської міської державної адміністрації) «Про демонтаж рекламних засобів».
Про усунення зазначених порушень повідомити Управління з питань реклами (01044, м.Київ, вул. Хрещатик, 36, або 04070, м. Київ, Боричів узвіз, 8 тел. 481-47-18) в письмовій формі з фотофіксацією.

Вимогу склав: головний спеціаліст Максименко А.Ю. _____
(ПІБ та підпис працівника відділу контролю та обліку рекламних засобів Управління з питань реклами виконавчого органу Київської міської ради (Київської міської державної адміністрації)

Вимогу одержав _____
(посада, прізвище, ім'я, по-батькові, підпис)

Увага:
Відтермінування чи не здійснення демонтажу рекламного засобу, який має бути здійснений на підставі наказу Управління з питань реклами виконавчого органу Київської міської ради (Київської міської державної адміністрації), або не виконання цієї вимоги в зазначений термін, вищевказаними нормативно-правовими актами в сфері реклами не передбачено та є не можливим.
З наказами Управління з питань реклами виконавчого органу Київської міської ради (Київської міської державної адміністрації) «Про демонтаж рекламних засобів» та переліком РЗ, які підлягають демонтажу можна ознайомитися на офіційному веб-сайті: **reklama.kyivcity.gov.ua**

АКТ обстеження
від 25.11.2021 р.

За результатами обстеження території району Голосіївський міста Києва, за адресою: **Голосіївський р-н, вул. Малевича Казимира (Боженка), 18 /Федорова Івана вул.** виявлено порушення Типових правил розміщення зовнішньої реклами, затверджених постановою Кабінету Міністрів України від 29.12.2003 № 2067, Правил благоустрою міста Києва, затверджених рішенням Київської міської ради від 25.12.2008 № 1051/1051, Правил розміщення рекламних засобів у місті Києві, затверджених рішенням Київської міської ради від 20.04.2017 №223/2445, Порядку розміщення вивісок у місті Києві, затвердженого рішенням Київської міської ради від 20.04.2017 № 224/2446, Порядку розміщення зовнішньої реклами в місті Києві, затвердженого розпорядженням виконавчого органу Київської міської ради (Київської міської державної адміністрації) від 05.02.2019 № 207, зареєстрованого в Головному територіальному управлінні юстиції у місті Києві 25.02.2019 р. за № 34/2211, Порядку погодження розміщення реклами на транспорті комунальної власності територіальної громади міста Києва, затвердженого розпорядженням виконавчого органу Київської міської ради (Київської міської державної адміністрації) від 05.02.2019 № 207, зареєстрованого в Головному територіальному управлінні юстиції у місті Києві 25.02.2019 р. за № 34/2212, а саме: розміщення спеціальної(-их) тимчасової(-их)/стаціонарної(-их) конструкції(-ій) типу(-ів): **Відеоекран на фасаді будинку**
Суть порушення: Самовільно встановлений РЗ (п.3.3.1 розділу III)
Зміст: _____
Площа: 4 кв.м
Наявність приладів освітлення: _____
(внутрішнє, зовнішнє або відсутнє)
Документи, які були надані під час обстеження: _____
_____
Примітки: № 173517С від 25.11.2021
(зауваження до рекламного засобу: зовнішній вигляд, технічний стан тощо)
Акт підготував: провідний фахівець відділу обстеження та обліку рекламних засобів КП «Київреклама»:
_____ **Булах А.В.**

Підпис працівника відділу контролю та обліку рекламних засобів Управління з питань реклами виконавчого органу Київської міської ради (Київської міської державної адміністрації):
_____ **Максименко А.Ю.**

Фотофіксація розміщення спеціальної тимчасової/стаціонарної конструкції:

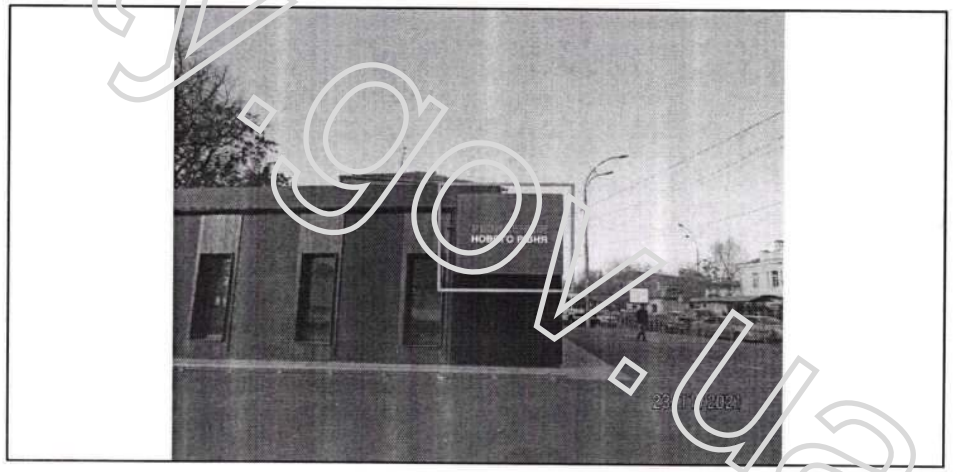

reklama.kyivcity.gov.ua

ВИКОНАВЧИЙ ОРГАН КИЇВСЬКОЇ МІСЬКОЇ РАДИ
(КИЇВСЬКОЇ МІСЬКОЇ ДЕРЖАВНОЇ АДМІНІСТРАЦІЇ)
УПРАВЛІННЯ З ПИТАНЬ РЕКЛАМИ

вул. Хрещатик, 36, м.Київ, 01044, Call – центр (044) 15-51, Код ЄДРПОУ 41348526

ВИМОГА № 011980-21
від 23.12.2021 р.

Складена: головним спеціалістом Максименко А.Ю.
(посада, прізвище, ім'я та по-батькові особи, яка складає вимогу)

на ім'я: ПАТ "Укрпошта"

(посада, найменування юридичної особи або фізичної особи-підприємця, прізвище, ім'я, по-батькові)

Адреса: 01001, м.Київ, вул.Хрещатик,22
(район, вулиця, № будинку, контактний телефон)

щодо усунення порушень Типових правил розміщення зовнішньої реклами, затверджених постановою Кабінету Міністрів України від 29.12.2003 № 2067, Правил благоустрою міста Києва, затверджених рішенням Київської міської ради від 25.12.2008 № 1051/1051, Правил розміщення рекламних засобів у місті Києві, затверджених рішенням Київської міської ради від 20.04.2017 №223/2445, Порядку розміщення вивісок у місті Києві, затвердженого рішенням Київської міської ради від 20.04.2017 № 224/2446, Порядку розміщення зовнішньої реклами в місті Києві, затвердженого розпорядженням виконавчого органу Київської міської ради (Київської міської державної адміністрації) від 05.02.2019 № 207, зареєстрованого в Головному територіальному управлінні юстиції у місті Києві 25.02.2019 р. за № 34/2211, Порядку погодження розміщення реклами на транспорті комунальної власності територіальної громади міста Києва, затвердженого розпорядженням виконавчого органу Київської міської ради (Київської міської державної адміністрації) від 05.02.2019 № 207, зареєстрованого в Головному територіальному управлінні юстиції у місті Києві 25.02.2019 р. за № 34/2212, які зафіксовані в Акті обстеження, що додається.

Суть порушення: Самовільно встановлений РЗ (п.3.3.1 розділу III) ;
У зв'язку з цим, необхідно здійснити демонтаж конструкції: Спеціальна рекламна конструкція на фасаді будинку (будівлі);
Примітка (№ документу): № 173322С від 23.11.2021

У разі невиконання цієї вимоги у термін до 04.01.2022 р., конструкція буде демонтована комунальним підприємством «Київреклама» на підставі відповідного наказу Управління з питань реклами виконавчого органу Київської міської ради (Київської міської державної адміністрації) «Про демонтаж рекламних засобів».
Про усунення зазначених порушень повідомити Управління з питань реклами (01044, м.Київ, вул. Хрещатик, 36, або 04070, м. Київ, Боричів узвіз, 8 тел. 481-47-18) в письмовій формі з фотофіксацією.

Вимогу склав: головний спеціаліст Максименко А.Ю. _____
(ПІБ та підпис працівника відділу контролю та обліку рекламних засобів Управління з питань реклами виконавчого органу Київської міської ради (Київської міської державної адміністрації)

Вимогу одержав _____
(посада, прізвище, ім'я, по-батькові, підпис)

Увага:
Відтермінування чи не здійснення демонтажу рекламного засобу, який має бути здійснений на підставі наказу Управління з питань реклами виконавчого органу Київської міської ради (Київської міської державної адміністрації), або не виконання цієї вимоги в зазначений термін, вищевказаними нормативно-правовими актами в сфері реклами не передбачено та є не можливим.
З наказами Управління з питань реклами виконавчого органу Київської міської ради (Київської міської державної адміністрації) «Про демонтаж рекламних засобів» та переліком РЗ, які підлягають демонтажу можна ознайомитися на офіційному веб-сайті: **reklama.kyivcity.gov.ua**

АКТ обстеження
від 23.11.2021 р.

За результатами обстеження території району Голосіївський міста Києва, за адресою: **Голосіївський р-н, вул.Метрологічна, 14-а** виявлено порушення Типових правил розміщення зовнішньої реклами, затверджених постановою Кабінету Міністрів України від 29.12.2003 № 2067, Правил благоустрою міста Києва, затверджених рішенням Київської міської ради від 25.12.2008 № 1051/1051, Правил розміщення рекламних засобів у місті Києві, затверджених рішенням Київської міської ради від 20.04.2017 №223/2445, Порядку розміщення вивісок у місті Києві, затвердженого рішенням Київської міської ради від 20.04.2017 № 224/2446, Порядку розміщення зовнішньої реклами в місті Києві, затвердженого розпорядженням виконавчого органу Київської міської ради (Київської міської державної адміністрації) від 05.02.2019 № 207, зареєстрованого в Головному територіальному управлінні юстиції у місті Києві 25.02.2019 р. за № 34/2211, Порядку погодження розміщення реклами на транспорті комунальної власності територіальної громади міста Києва, затвердженого розпорядженням виконавчого органу Київської міської ради (Київської міської державної адміністрації) від 05.02.2019 № 207, зареєстрованого в Головному територіальному управлінні юстиції у місті Києві 25.02.2019 р. за № 34/2212, а саме: розміщення спеціальної(-их) тимчасової(-их)/ стаціонарної(-их) конструкції(-ій) типу(-ів): **Спеціальна рекламна конструкція на фасаді будинку (будівлі)**
Суть порушення: Самовільно встановлений РЗ (п.3.3.1 розділу III)
Зміст: _____
Площа: 2 кв.м
Наявність приладів освітлення: _____
(внутрішнє, зовнішнє або відсутнє)
Документи, які були надані під час обстеження: _____
_____
Примітки: **№ 173322С від 23.11.2021**
(зауваження до рекламного засобу: зовнішній вигляд, технічний стан тощо)
Акт підготував: провідний фахівець відділу обстеження та обліку рекламних засобів КП «Київреклама»:
_____ **Булах А.В.**
Відповідальна працівниця відділу контролю та обліку рекламних засобів Управління з питань реклами виконавчого органу Київської міської ради (Київської міської державної адміністрації):
_____ **Максименко А.Ю.**

Фотофіксація розміщення спеціальної тимчасової/стаціонарної конструкції:

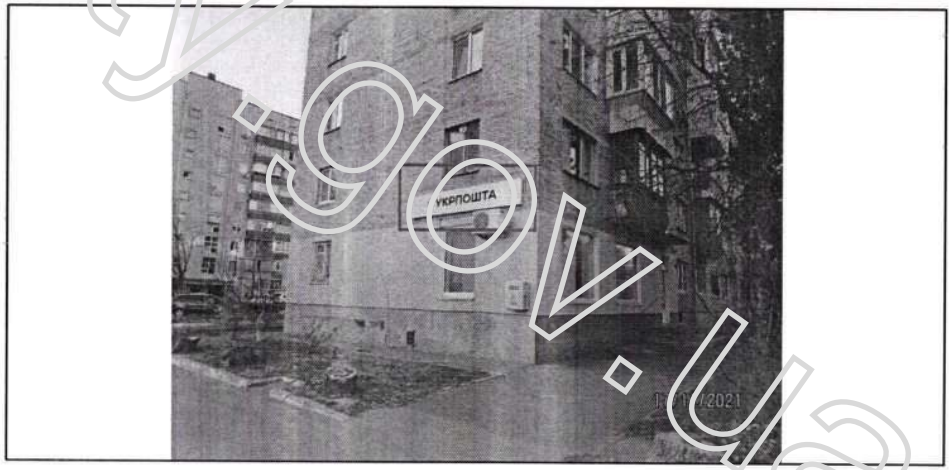

reklama.kyivcity.gov.ua

ВИКОНАВЧИЙ ОРГАН КИЇВСЬКОЇ МІСЬКОЇ РАДИ
(КИЇВСЬКОЇ МІСЬКОЇ ДЕРЖАВНОЇ АДМІНІСТРАЦІЇ)
УПРАВЛІННЯ З ПИТАНЬ РЕКЛАМИ

вул. Хрещатик, 36, м.Київ, 01044, Call – центр (044) 15-51, Код ЄДРПОУ 41348526

ВИМОГА № 011980-21
від 23.12.2021 р.

Складена: головним спеціалістом Максименко А.Ю.
(посада, прізвище, ім'я та по-батькові особи, яка складає вимогу)

на ім'я: ПАТ "Укрпошта"

(посада, найменування юридичної особи або фізичної особи-підприємця, прізвище, ім'я, по-батькові)

Адреса: 01001, м.Київ, вул.Хрещатик,22
(район, вулиця, № будинку, контактний телефон)

щодо усунення порушень Типових правил розміщення зовнішньої реклами, затверджених постановою Кабінету Міністрів України від 29.12.2003 № 2067, Правил благоустрою міста Києва, затверджених рішенням Київської міської ради від 25.12.2008 № 1051/1051, Правил розміщення рекламних засобів у місті Києві, затверджених рішенням Київської міської ради від 20.04.2017 №223/2445, Порядку розміщення вивісок у місті Києві, затвердженого рішенням Київської міської ради від 20.04.2017 № 224/2446, Порядку розміщення зовнішньої реклами в місті Києві, затвердженого розпорядженням виконавчого органу Київської міської ради (Київської міської державної адміністрації) від 05.02.2019 № 207, зареєстрованого в Головному територіальному управлінні юстиції у місті Києві 25.02.2019 р. за № 34/2211, Порядку погодження розміщення реклами на транспорті комунальної власності територіальної громади міста Києва, затвердженого розпорядженням виконавчого органу Київської міської ради (Київської міської державної адміністрації) від 05.02.2019 № 207, зареєстрованого в Головному територіальному управлінні юстиції у місті Києві 25.02.2019 р. за № 34/2212, які зафіксовані в Акті обстеження, що додається.

Суть порушення: Самовільно встановлений РЗ (п.3.3.1 розділу III) ;
У зв'язку з цим, необхідно здійснити демонтаж конструкції: Спеціальна рекламна конструкція на фасаді будинку (будівлі);
Примітка (№ документу): № 173322С від 23.11.2021

У разі невиконання цієї вимоги у термін до 04.01.2022 р., конструкція буде демонтована комунальним підприємством «Київреклама» на підставі відповідного наказу Управління з питань реклами виконавчого органу Київської міської ради (Київської міської державної адміністрації) «Про демонтаж рекламних засобів».
Про усунення зазначених порушень повідомити Управління з питань реклами (01044, м.Київ, вул. Хрещатик, 36, або 04070, м. Київ, Боричів узвіз, 8 тел. 481-47-18) в письмовій формі з фотофіксацією.

Вимогу склав: головний спеціаліст Максименко А.Ю. _____
(ПІБ та підпис працівника відділу контролю та обліку рекламних засобів Управління з питань реклами виконавчого органу Київської міської ради (Київської міської державної адміністрації)

Вимогу одержав _____
(посада, прізвище, ім'я, по-батькові, підпис)

Увага:
Відтермінування чи не здійснення демонтажу рекламного засобу, який має бути здійснений на підставі наказу Управління з питань реклами виконавчого органу Київської міської ради (Київської міської державної адміністрації), або не виконання цієї вимоги в зазначений термін, вищевказаними нормативно-правовими актами в сфері реклами не передбачено та є не можливим.
З наказами Управління з питань реклами виконавчого органу Київської міської ради (Київської міської державної адміністрації) «Про демонтаж рекламних засобів» та переліком РЗ, які підлягають демонтажу можна ознайомитися на офіційному веб-сайті: **reklama.kyivcity.gov.ua**

АКТ обстеження
від 23.11.2021 р.

За результатами обстеження території району Голосіївський міста Києва, за адресою: **Голосіївський р-н, вул. Метрологічна, 14-а** виявлено порушення Типових правил розміщення зовнішньої реклами, затверджених постановою Кабінету Міністрів України від 29.12.2003 № 2067, Правил благоустрою міста Києва, затверджених рішенням Київської міської ради від 25.12.2008 № 1051/1051, Правил розміщення рекламних засобів у місті Києві, затверджених рішенням Київської міської ради від 20.04.2017 №223/2445, Порядку розміщення вивісок у місті Києві, затвердженого рішенням Київської міської ради від 20.04.2017 № 224/2446, Порядку розміщення зовнішньої реклами в місті Києві, затвердженого розпорядженням виконавчого органу Київської міської ради (Київської міської державної адміністрації) від 05.02.2019 № 207, зареєстрованого в Головному територіальному управлінні юстиції у місті Києві 25.02.2019 р. за № 34/2211, Порядку погодження розміщення реклами на транспорті комунальної власності територіальної громади міста Києва, затвердженого розпорядженням виконавчого органу Київської міської ради (Київської міської державної адміністрації) від 05.02.2019 № 207, зареєстрованого в Головному територіальному управлінні юстиції у місті Києві 25.02.2019 р. за № 34/2212, а саме: розміщення спеціальної(-их) тимчасової(-их)/ стаціонарної(-их) конструкції(-ій) типу(-ів): **Спеціальна рекламна конструкція на фасаді будинку (будівлі)**
Суть порушення: Самовільно встановлений РЗ (п.3.3.1 розділу III)
Зміст: _____
Площа: 2 кв.м
Наявність приладів освітлення: _____
(внутрішнє, зовнішнє або відсутнє)
Документи, які були надані під час обстеження: _____
_____
Примітки: № 173322С від 23.11.2021
(зауваження до рекламного засобу: зовнішній вигляд, технічний стан тощо)
Акт підготував: провідний фахівець відділу обстеження та обліку рекламних засобів КП «Київреклама»:
_____ **Булах А.В.**

Підпис працівника відділу контролю та обліку рекламних засобів Управління з питань реклами виконавчого органу Київської міської ради (Київської міської державної адміністрації):
_____ **Максименко А.Ю.**

Фотофіксація розміщення спеціальної тимчасової/стаціонарної конструкції:

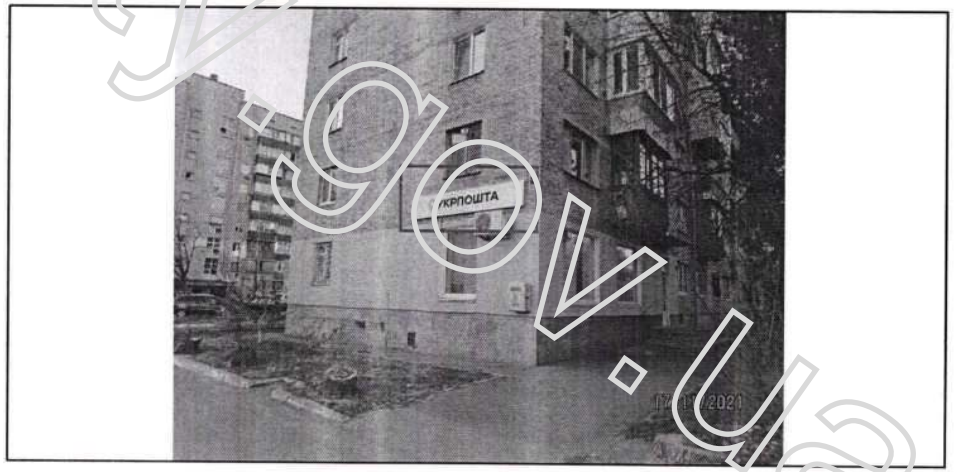

reklama.kyivcity.gov.ua

ВИКОНАВЧИЙ ОРГАН КИЇВСЬКОЇ МІСЬКОЇ РАДИ
(КИЇВСЬКОЇ МІСЬКОЇ ДЕРЖАВНОЇ АДМІНІСТРАЦІЇ)
УПРАВЛІННЯ З ПИТАНЬ РЕКЛАМИ

вул. Хрещатик, 36, м.Київ, 01044, Call – центр (044) 15-51, Код ЄДРПОУ 41348526

ВИМОГА № 011981-21
від 13.12.2021 р.

Складена: головним спеціалістом Максименко А.Ю.
(посада, прізвище, ім'я та по-батькові особи, яка складає вимогу)

на ім'я: ТОВАРИСТВО З ОБМЕЖЕНОЮ ВІДПОВІДАЛЬНІСТЮ "ГАЛЕРЕЯ-АЛЕКС"

(посада, найменування юридичної особи або фізичної особи-підприємця, прізвище, ім'я, по-батькові)

Адреса: 02002 м. Київ, вул. М.Раскової, 11-Б, кім. 508, тел.393-05-06; 516-77-11;
(район, вулиця, № будинку, контактний телефон)

щодо усунення порушень Типових правил розміщення зовнішньої реклами, затверджених постановою Кабінету Міністрів України від 29.12.2003 № 2067, Правил благоустрою міста Києва, затверджених рішенням Київської міської ради від 25.12.2008 № 1051/1051, Правил розміщення рекламних засобів у місті Києві, затверджених рішенням Київської міської ради від 20.04.2017 №223/2445, Порядку розміщення вивісок у місті Києві, затвердженого рішенням Київської міської ради від 20.04.2017 № 224/2446, Порядку розміщення зовнішньої реклами в місті Києві, затвердженого розпорядженням виконавчого органу Київської міської ради (Київської міської державної адміністрації) від 05.02.2019 № 207, зареєстрованого в Головному територіальному управлінні юстиції у місті Києві 25.02.2019 р. за № 34/2211, Порядку погодження розміщення реклами на транспорті комунальної власності територіальної громади міста Києва, затвердженого розпорядженням виконавчого органу Київської міської ради (Київської міської державної адміністрації) від 05.02.2019 № 207, зареєстрованого в Головному територіальному управлінні юстиції у місті Києві 25.02.2019 р. за № 34/2212, які зафіксовані в Акті обстеження, що додається.

Суть порушення: Самовільно встановлений РЗ (п.3.3.1 розділу III) ;
У зв'язку з цим, необхідно здійснити демонтаж конструкції: Банер, панно на фасаді будинку (будівлі);
Примітка (№ документу): № 173267С від 22.11.2021

У разі невиконання цієї вимоги у термін до 04.01.2022 р., конструкція буде демонтована комунальним підприємством «Київреклама» на підставі відповідного наказу Управління з питань реклами виконавчого органу Київської міської ради (Київської міської державної адміністрації) «Про демонтаж рекламних засобів».
Про усунення зазначених порушень повідомити Управління з питань реклами (01044, м.Київ, вул. Хрещатик, 36, або 04070, м. Київ, Боричів узвіз, 8 тел. 481-47-18) в письмовій формі з фотофіксацією.

Вимогу склав: головний спеціаліст Максименко А.Ю. _____
(ПІБ та підпис працівника відділу контролю та обліку рекламних засобів Управління з питань реклами виконавчого органу Київської міської ради (Київської міської державної адміністрації)

Вимогу одержав _____
(посада, прізвище, ім'я, по-батькові, підпис)

Увага:
Відтермінування чи не здійснення демонтажу рекламного засобу, який має бути здійснений на підставі наказу Управління з питань реклами виконавчого органу Київської міської ради (Київської міської державної адміністрації), або не виконання цієї вимоги в зазначений термін, вищевказаними нормативно-правовими актами в сфері реклами не передбачено та є не можливим.
З наказами Управління з питань реклами виконавчого органу Київської міської ради (Київської міської державної адміністрації) «Про демонтаж рекламних засобів» та переліком РЗ, які підлягають демонтажу можна ознайомитися на офіційному веб-сайті: **reklama.kyivcity.gov.ua**

АКТ обстеження
від 22.11.2021 р.

За результатами обстеження території району Голосіївський міста Києва, за адресою: **Голосіївський р-н, вул. Саксаганського, 42/80 літ.А** виявлено порушення Типових правил розміщення зовнішньої реклами, затверджених постановою Кабінету Міністрів України від 29.12.2003 № 2067, Правил благоустрою міста Києва, затверджених рішенням Київської міської ради від 25.12.2008 № 1051/1051, Правил розміщення рекламних засобів у місті Києві, затверджених рішенням Київської міської ради від 20.04.2017 №223/2445, Порядку розміщення вивісок у місті Києві, затвердженого рішенням Київської міської ради від 20.04.2017 № 224/2446, Порядку розміщення зовнішньої реклами в місті Києві, затвердженого розпорядженням виконавчого органу Київської міської ради (Київської міської державної адміністрації) від 05.02.2019 № 207, зареєстрованого в Головному територіальному управлінні юстиції у місті Києві 25.02.2019 р. за № 34/2211, Порядку погодження розміщення реклами на транспорті комунальної власності територіальної громади міста Києва, затвердженого розпорядженням виконавчого органу Київської міської ради (Київської міської державної адміністрації) від 05.02.2019 № 207, зареєстрованого в Головному територіальному управлінні юстиції у місті Києві 25.02.2019 р. за № 34/2212, а саме: розміщення спеціальної(-их) тимчасової(-их)/ стаціонарної(-их) конструкції(-ій) типу(-ів): **Банер, панно на фасаді будинку (будівлі)**
Суть порушення: Самовільно встановлений РЗ (п.3.3.1 розділу III)
Зміст: _____
Площа: 3 кв.м
Наявність приладів освітлення: _____
(внутрішнє, зовнішнє або відсутнє)
Документи, які були надані під час обстеження: _____
_____
Примітки: **№ 173267С від 22.11.2021**
(зауваження до рекламного засобу: зовнішній вигляд, технічний стан тощо)
Акт підготував: провідний фахівець відділу обстеження та обліку рекламних засобів КП «Київреклама»:
_____ **Булах А.В.**
Відповідальна працівниця відділу контролю та обліку рекламних засобів Управління з питань реклами виконавчого органу Київської міської ради (Київської міської державної адміністрації):
_____ **Максименко А.Ю.**

Фотофіксація розміщення спеціальної тимчасової/стаціонарної конструкції:

reklama.kyivcity.gov.ua

ВИКОНАВЧИЙ ОРГАН КИЇВСЬКОЇ МІСЬКОЇ РАДИ
(КИЇВСЬКОЇ МІСЬКОЇ ДЕРЖАВНОЇ АДМІНІСТРАЦІЇ)
УПРАВЛІННЯ З ПИТАНЬ РЕКЛАМИ

вул. Хрещатик, 36, м.Київ 01044, Call – центр (044) 15-51, Код ЄДРПОУ 41348526

ВИМОГА № 011982-21
від 13.12.2021 р.

Складена: головним спеціалістом Максименко А.Ю.
(посада, прізвище, ім'я та по-батькові особи, яка складає вимогу)

на ім'я: ПРИВАТНЕ ПІДПРИЄМСТВО "ЛОТ"

(посада, найменування юридичної особи або фізичної особи-підприємця, прізвище, ім'я, по-батькові)

Адреса: 03037, м.Київ, ВУЛИЦЯ МАКСИМА КРИВОНОСА, будинок 27
(район, вулиця, № будинку, контактний телефон)

щодо усунення порушень Типових правил розміщення зовнішньої реклами, затверджених постановою Кабінету Міністрів України від 29.12.2003 № 2067, Правил благоустрою міста Києва, затверджених рішенням Київської міської ради від 25.12.2008 № 1051/1051, Правил розміщення рекламних засобів у місті Києві, затверджених рішенням Київської міської ради від 20.04.2017 №223/2445, Порядку розміщення вивісок у місті Києві, затвердженого рішенням Київської міської ради від 20.04.2017 № 224/2446, Порядку розміщення зовнішньої реклами в місті Києві, затвердженого розпорядженням виконавчого органу Київської міської ради (Київської міської державної адміністрації) від 05.02.2019 № 207, зареєстрованого в Головному територіальному управлінні юстиції у місті Києві 25.02.2019 р. за № 34/2211, Порядку погодження розміщення реклами на транспорті комунальної власності територіальної громади міста Києва, затвердженого розпорядженням виконавчого органу Київської міської ради (Київської міської державної адміністрації) від 05.02.2019 № 207, зареєстрованого в Головному територіальному управлінні юстиції у місті Києві 25.02.2019 р. за № 34/2212, які зафіксовані в Акті обстеження, що додається.

Суть порушення: Самовільно встановлений РЗ (п.3.3.1 розділу III) ;
У зв'язку з цим, необхідно здійснити демонтаж конструкції: Конструкція на даху будинку (будівлі);
Примітка (№ документу): № 174202С від 03.12.2021

У разі невиконання цієї вимоги у термін до 04.01.2022 р., конструкція буде демонтована комунальним підприємством «Київреклама» на підставі відповідного наказу Управління з питань реклами виконавчого органу Київської міської ради (Київської міської державної адміністрації) «Про демонтаж рекламних засобів».
Про усунення зазначених порушень повідомити Управління з питань реклами (01044, м.Київ, вул. Хрещатик, 36, або 04070, м. Київ, Боричів узвіз, 8 тел. 481-47-18) в письмовій формі з фотофіксацією.

Вимогу склав: головний спеціаліст Максименко А.Ю. _____
(ПІБ та підпис працівника відділу контролю та обліку рекламних засобів Управління з питань реклами виконавчого органу Київської міської ради (Київської міської державної адміністрації)

Вимогу одержав _____
(посада, прізвище, ім'я, по-батькові, підпис)

Увага:
Відтермінування чи не здійснення демонтажу рекламного засобу, який має бути здійснений на підставі наказу Управління з питань реклами виконавчого органу Київської міської ради (Київської міської державної адміністрації), або не виконання цієї вимоги в зазначений термін, вищевказаними нормативно-правовими актами в сфері реклами не передбачено та є не можливим.
З наказами Управління з питань реклами виконавчого органу Київської міської ради (Київської міської державної адміністрації) «Про демонтаж рекламних засобів» та переліком РЗ, які підлягають демонтажу можна ознайомитися на офіційному веб-сайті: **reklama.kyivcity.gov.ua**

АКТ обстеження
від 03.12.2021 р.

За результатами обстеження території району Голосіївський міста Києва, за адресою: **Голосіївський р-н, вул. Успішна, 30** виявлено порушення Типових правил розміщення зовнішньої реклами, затверджених постановою Кабінету Міністрів України від 29.12.2003 № 2067, Правил благоустрою міста Києва, затверджених рішенням Київської міської ради від 25.12.2008 № 1051/1051, Правил розміщення рекламних засобів у місті Києві, затверджених рішенням Київської міської ради від 20.04.2017 №223/2445, Порядку розміщення вивісок у місті Києві, затвердженого рішенням Київської міської ради від 20.04.2017 № 224/2446, Порядку розміщення зовнішньої реклами в місті Києві, затвердженого розпорядженням виконавчого органу Київської міської ради (Київської міської державної адміністрації) від 05.02.2019 № 207, зареєстрованого в Головному територіальному управлінні юстиції у місті Києві 25.02.2019 р. за № 34/2211, Порядку погодження розміщення реклами на транспорті комунальної власності територіальної громади міста Києва, затвердженого розпорядженням виконавчого органу Київської міської ради (Київської міської державної адміністрації) від 05.02.2019 № 207, зареєстрованого в Головному територіальному управлінні юстиції у місті Києві 25.02.2019 р. за № 34/2212, а саме: розміщення спеціальної(-их) тимчасової(-их)/ стаціонарної(-их) конструкції(-ій) типу(-ів): **Конструкція на даху будинку (будівлі)**
Суть порушення: Самовільно встановлений РЗ (п.3.3.1 розділу III)
Зміст: _____
Площа: 5 кв.м
Наявність приладів освітлення: _____
(внутрішнє, зовнішнє або відсутнє)
Документи, які були надані під час обстеження: _____
_____
Примітки: № 174202С від 03.12.2021
(зауваження до рекламного засобу: зовнішній вигляд, технічний стан тощо)
Акт підготував: провідний фахівець відділу обстеження та обліку рекламних засобів КП «Київреклама»:
_____ **Булах А.В.**
Підпис працівника відділу контролю та обліку рекламних засобів Управління з питань реклами виконавчого органу Київської міської ради (Київської міської державної адміністрації):
_____ **Максименко А.Ю.**

Фотофіксація розміщення спеціальної тимчасової/стаціонарної конструкції:

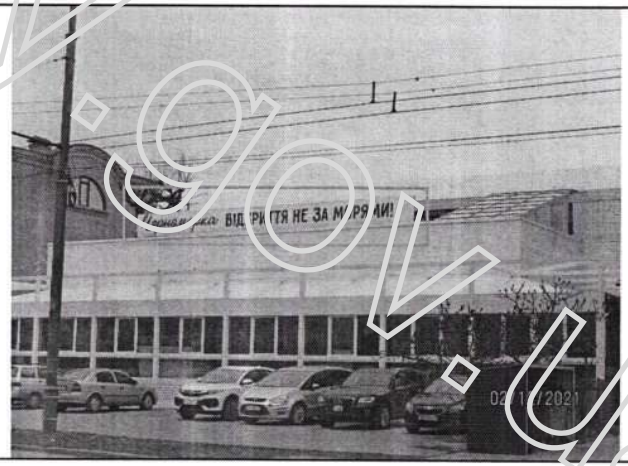

reklama.kyivcity.gov.ua

ВИКОНАВЧИЙ ОРГАН КИЇВСЬКОЇ МІСЬКОЇ РАДИ
(КИЇВСЬКОЇ МІСЬКОЇ ДЕРЖАВНОЇ АДМІНІСТРАЦІЇ)
УПРАВЛІННЯ З ПИТАНЬ РЕКЛАМИ

вул. Хрещатик, 36, м.Київ, 01044, Call – центр (044) 15-51, Код ЄДРПОУ 41348526

ВИМОГА № 011983-21
від 13.12.2021 р.

Складена: головним спеціалістом Максименко А.Ю.
(посада, прізвище, ім'я та по-батькові особи, яка складає вимогу)

на ім'я: АКЦІОНЕРНЕ ТОВАРИСТВО КОМЕРЦІЙНИЙ БАНК "ПРИВАТБАНК"

(посада, найменування юридичної особи або фізичної особи-підприємця, прізвище, ім'я, по-батькові)

Адреса: 01001, м.Київ, ВУЛИЦЯ ГРУШЕВСЬКОГО, будинок 1Д, тел.590-49-96
(район, вулиця, № будинку, контактний телефон)

щодо усунення порушень Типових правил розміщення зовнішньої реклами, затверджених постановою Кабінету Міністрів України від 29.12.2003 № 2067, Правил благоустрою міста Києва, затверджених рішенням Київської міської ради від 25.12.2008 № 1051/1051, Правил розміщення рекламних засобів у місті Києві, затверджених рішенням Київської міської ради від 20.04.2017 №223/2445, Порядку розміщення вивісок у місті Києві, затвердженого рішенням Київської міської ради від 20.04.2017 № 224/2446, Порядку розміщення зовнішньої реклами в місті Києві, затвердженого розпорядженням виконавчого органу Київської міської ради (Київської міської державної адміністрації) від 05.02.2019 № 207, зареєстрованого в Головному територіальному управлінні юстиції у місті Києві 25.02.2019 р. за № 34/2211, Порядку погодження розміщення реклами на транспорті комунальної власності територіальної громади міста Києва, затвердженого розпорядженням виконавчого органу Київської міської ради (Київської міської державної адміністрації) від 05.02.2019 № 207, зареєстрованого в Головному територіальному управлінні юстиції у місті Києві 25.02.2019 р. за № 34/2212, які зафіксовані в Акті обстеження, що додається.

Суть порушення: Невідповідність вивіски (п.5.1.1 розділу V) ;
У зв'язку з цим, необхідно здійснити демонтаж конструкції: Вивіска (інформаційна вивіска);
Примітка (№ документу): № 33514-І-21 від 08.10.2021

У разі невиконання цієї вимоги у термін до 04.01.2022 р., конструкція буде демонтована комунальним підприємством «Київреклама» на підставі відповідного наказу Управління з питань реклами виконавчого органу Київської міської ради (Київської міської державної адміністрації) «Про демонтаж рекламних засобів».
Про усунення зазначених порушень повідомити Управління з питань реклами (01044, м.Київ, вул. Хрещатик, 36, або 04070, м. Київ, Боричів узвіз, 8 тел. 481-47-18) в письмовій формі з фотофіксацією.

Вимогу склав: головний спеціаліст Максименко А.Ю. _____
(ПІБ та підпис працівника відділу контролю та обліку рекламних засобів Управління з питань реклами виконавчого органу Київської міської ради (Київської міської державної адміністрації)

Вимогу одержав _____
(посада, прізвище, ім'я, по-батькові, підпис)

Увага:
Відтермінування чи не здійснення демонтажу рекламного засобу, який має бути здійснений на підставі наказу Управління з питань реклами виконавчого органу Київської міської ради (Київської міської державної адміністрації), або не виконання цієї вимоги в зазначений термін, вищевказаними нормативно-правовими актами в сфері реклами не передбачено та є не можливим.
З наказами Управління з питань реклами виконавчого органу Київської міської ради (Київської міської державної адміністрації) «Про демонтаж рекламних засобів» та переліком РЗ, які підлягають демонтажу можна ознайомитися на офіційному веб-сайті: **reklama.kyivcity.gov.ua**

АКТ обстеження
від 18.11.2021 р.

За результатами обстеження території району Голосіївський міста Києва, за адресою: **Голосіївський р-н, вул. академіка Заболотного, 20-а** виявлено порушення Типових правил розміщення зовнішньої реклами, затверджених постановою Кабінету Міністрів України від 29.12.2003 № 2067, Правил благоустрою міста Києва, затверджених рішенням Київської міської ради від 25.12.2008 № 1051/1051, Правил розміщення рекламних засобів у місті Києві, затверджених рішенням Київської міської ради від 20.04.2017 №223/2445, Порядку розміщення вивісок у місті Києві, затвердженого рішенням Київської міської ради від 20.04.2017 № 224/2446, Порядку розміщення зовнішньої реклами в місті Києві, затвердженого розпорядженням виконавчого органу Київської міської ради (Київської міської державної адміністрації) від 05.02.2019 № 207, зареєстрованого в Головному територіальному управлінні юстиції у місті Києві 25.02.2019 р. за № 34/2211, Порядку погодження розміщення реклами на транспорті комунальної власності територіальної громади міста Києва, затвердженого розпорядженням виконавчого органу Київської міської ради (Київської міської державної адміністрації) від 05.02.2019 № 207, зареєстрованого в Головному територіальному управлінні юстиції у місті Києві 25.02.2019 р. за № 34/2212, а саме: розміщення спеціальної(-их) тимчасової(-их)/ стаціонарної(-их) конструкції(-ій) типу(-ів): **Вивіска (інформаційна вивіска)**
Суть порушення: Невідповідність вивіски (п.5.1.1 розділу V)
Зміст: _____
Площа: 2,692 кв.м
Наявність приладів освітлення: _____
(внутрішнє, зовнішнє або відсутнє)
Документи, які були надані під час обстеження: _____
_____
Примітки: **№ 33514-І-21 від 08.10.2021**
(зауваження до рекламного засобу: зовнішній вигляд, технічний стан тощо)

Акт підготував: провідний фахівець відділу обстеження та обліку рекламних засобів КП «Київреклама»:
_____ **Ванжула Ю.О.**

Підпис працівника відділу контролю та обліку рекламних засобів Управління з питань реклами виконавчого органу Київської міської ради (Київської міської державної адміністрації):
_____ **Максименко А.Ю.**

Фотофіксація розміщення спеціальної тимчасової/стаціонарної конструкції:

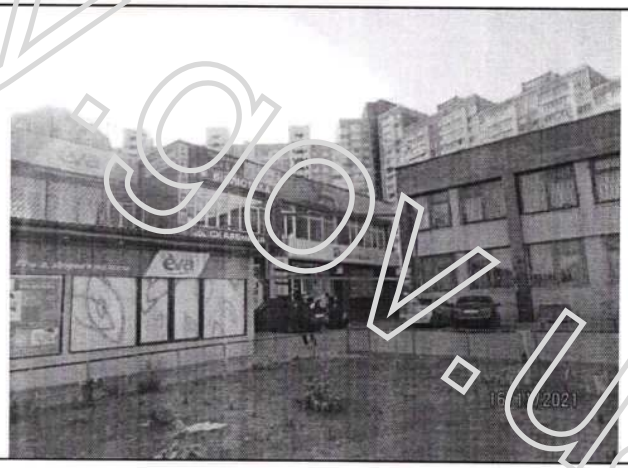

реклама.kyivcity.gov.ua

ВИКОНАВЧИЙ ОРГАН КИЇВСЬКОЇ МІСЬКОЇ РАДИ
(КИЇВСЬКОЇ МІСЬКОЇ ДЕРЖАВНОЇ АДМІНІСТРАЦІЇ)
УПРАВЛІННЯ З ПИТАНЬ РЕКЛАМИ

вул. Хрещатик, 36, м.Київ, 01044, Call – центр (044) 15-51, Код ЄДРПОУ 41348526

ВИМОГА № 011984-21
від 13.12.2021 р.

Складена: головним спеціалістом Максименко А.Ю.
(посада, прізвище, ім'я та по-батькові особи, яка складає вимогу)

на ім'я: ТОВ "РА"ЛУВЕРС"

(посада, найменування юридичної особи або фізичної особи підприємця, прізвище, ім'я, по-батькові)

Адреса: 01133, м.Київ, ВУЛИЦЯ ЄВГЕНА КОНОВАЛЬЦЯ, будинок 34-А, офіс 254,
(район, вулиця, № будинку, контактний телефон)

щодо усунення порушень Типових правил розміщення зовнішньої реклами, затверджених постановою Кабінету Міністрів України від 29.12.2003 № 2067, Правил благоустрою міста Києва, затверджених рішенням Київської міської ради від 25.12.2008 № 1051/1051, Правил розміщення рекламних засобів у місті Києві, затверджених рішенням Київської міської ради від 20.04.2017 №223/2445, Порядку розміщення вивісок у місті Києві, затвердженого рішенням Київської міської ради від 20.04.2017 № 224/2446, Порядку розміщення зовнішньої реклами в місті Києві, затвердженого розпорядженням виконавчого органу Київської міської ради (Київської міської державної адміністрації) від 05.02.2019 № 207, зареєстрованого в Головному територіальному управлінні юстиції у місті Києві 25.02.2019 р. за № 34/2211, Порядку погодження розміщення реклами на транспорті комунальної власності територіальної громади міста Києва, затвердженого розпорядженням виконавчого органу Київської міської ради (Київської міської державної адміністрації) від 05.02.2019 № 207, зареєстрованого в Головному територіальному управлінні юстиції у місті Києві 25.02.2019 р. за № 34/2212, які зафіксовані в Акті обстеження, що додається.

Суть порушення: Невідповідності технічних характеристик РЗ (п.3.3.4 розділу III) ;
У зв'язку з цим, необхідно здійснити демонтаж конструкції: Щит, що стоїть окремо;
Примітка (№ документу): № 04100-04-П-1 від 22.01.2003

У разі невиконання цієї вимоги у термін до 04.01.2022 р., конструкція буде демонтована комунальним підприємством «Київреклама» на підставі відповідного наказу Управління з питань реклами виконавчого органу Київської міської ради (Київської міської державної адміністрації) «Про демонтаж рекламних засобів».
Про усунення зазначених порушень повідомити Управління з питань реклами (01044, м.Київ, вул. Хрещатик, 36, або 04070, м. Київ, Боричів узвіз, 8 тел. 481-47-18) в письмовій формі з фотофіксацією.

Вимогу склав: головний спеціаліст Максименко А.Ю. _____
(ПІБ та підпис працівника відділу контролю та обліку рекламних засобів Управління з питань реклами виконавчого органу Київської міської ради (Київської міської державної адміністрації)

Вимогу одержав _____
(посада, прізвище, ім'я, по-батькові, підпис)

Увага:
Відтермінування чи не здійснення демонтажу рекламного засобу, який має бути здійснений на підставі наказу Управління з питань реклами виконавчого органу Київської міської ради (Київської міської державної адміністрації), або не виконання цієї вимоги в зазначений термін, вищевказаними нормативно-правовими актами в сфері реклами не передбачено та є не можливим.
З наказами Управління з питань реклами виконавчого органу Київської міської ради (Київської міської державної адміністрації) «Про демонтаж рекламних засобів» та переліком РЗ, які підлягають демонтажу можна ознайомитися на офіційному веб-сайті: **reklama.kyivcity.gov.ua**

АКТ обстеження
від 17.11.2021 р.

За результатами обстеження території району Голосіївський міста Києва, за адресою: **Голосіївський р-н, вул. академіка Заболотного, 44 , на розподілювачі (04-0556-04)** виявлено порушення Типових правил розміщення зовнішньої реклами, затверджених постановою Кабінету Міністрів України від 29.12.2003 № 2067, Правил благоустрою міста Києва, затверджених рішенням Київської міської ради від 25.12.2008 № 1051/1051, Правил розміщення рекламних засобів у місті Києві, затверджених рішенням Київської міської ради від 20.04.2017 №223/2445, Порядку розміщення вивісок у місті Києві, затвердженого рішенням Київської міської ради від 20.04.2017 № 224/2446, Порядку розміщення зовнішньої реклами в місті Києві, затвердженого розпорядженням виконавчого органу Київської міської ради (Київської міської державної адміністрації) від 05.02.2019 № 207, зареєстрованого в Головному територіальному управлінні юстиції у місті Києві 25.02.2019 р. за № 34/2211, Порядку погодження розміщення реклами на транспорті комунальної власності територіальної громади міста Києва, затвердженого розпорядженням виконавчого органу Київської міської ради (Київської міської державної адміністрації) від 05.02.2019 № 207, зареєстрованого в Головному територіальному управлінні юстиції у місті Києві 25.02.2019 р. за № 34/2212, а саме: розміщення спеціальної(-их) тимчасової(-их)/ стаціонарної(-их) конструкції(-ій) типу(-ів): **Щит, що стоїть окремо**
Суть порушення: Невідповідності технічних характеристик РЗ (п.3.3.4 розділу III)
Зміст: _____
Площа: 33,1776 кв.м
Наявність приладів освітлення: _____
(внутрішнє, зовнішнє або відсутнє)
Документи, які були надані під час обстеження: _____
_____
Примітки: **№ 04100-04-П-1 від 22.01.2003**
(зауваження до рекламного засобу: зовнішній вигляд, технічний стан тощо)

Акт підготував: провідний фахівець відділу обстеження та обліку рекламних засобів КП «Київреклама»:
_____ **Ванжула Ю.О.**

Підпис працівника відділу контролю та обліку рекламних засобів Управління з питань реклами виконавчого органу Київської міської ради (Київської міської державної адміністрації):
_____ **Максименко А.Ю.**

Фотофіксація розміщення спеціальної тимчасової/стаціонарної конструкції:

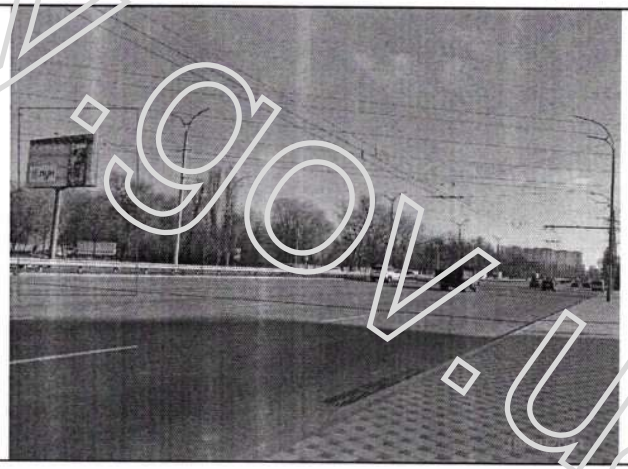

реклама.kyivcity.gov.ua

ВИКОНАВЧИЙ ОРГАН КИЇВСЬКОЇ МІСЬКОЇ РАДИ
(КИЇВСЬКОЇ МІСЬКОЇ ДЕРЖАВНОЇ АДМІНІСТРАЦІЇ)
УПРАВЛІННЯ З ПИТАНЬ РЕКЛАМИ

вул. Хрещатик, 36, м.Київ, 01044, Call – центр (044) 15-51, Код ЄДРПОУ 41348526

ВИМОГА № 011985-21
від 13.12.2021 р.

Складена: головним спеціалістом Максименко А.Ю.
(посада, прізвище, ім'я та по-батькові особи, яка складає вимогу)

на ім'я: ФО-П Жук Ірина Петрівна

(посада, найменування юридичної особи або фізичної особи-підприємця, прізвище, ім'я, по-батькові)

Адреса: 19114, Черкаська обл., Монастирищенський район, селище міського типу
(район, вулиця, № будинку, контактний телефон)

щодо усунення порушень Типових правил розміщення зовнішньої реклами, затверджених постановою Кабінету Міністрів України від 29.12.2003 № 2067, Правил благоустрою міста Києва, затверджених рішенням Київської міської ради від 25.12.2008 № 1051/1051, Правил розміщення рекламних засобів у місті Києві, затверджених рішенням Київської міської ради від 20.04.2017 №223/2445, Порядку розміщення вивісок у місті Києві, затвердженого рішенням Київської міської ради від 20.04.2017 № 224/2446, Порядку розміщення зовнішньої реклами в місті Києві, затвердженого розпорядженням виконавчого органу Київської міської ради (Київської міської державної адміністрації) від 05.02.2019 № 207, зареєстрованого в Головному територіальному управлінні юстиції у місті Києві 25.02.2019 р. за № 34/2211, Порядку погодження розміщення реклами на транспорті комунальної власності територіальної громади міста Києва, затвердженого розпорядженням виконавчого органу Київської міської ради (Київської міської державної адміністрації) від 05.02.2019 № 207, зареєстрованого в Головному територіальному управлінні юстиції у місті Києві 25.02.2019 р. за № 34/2212, які зафіксовані в Акті обстеження, що додається.

Суть порушення: Невідповідності технічних характеристик РЗ (п.3.3.4 розділу III) ;
У зв'язку з цим, необхідно здійснити демонтаж конструкції: Спеціальна рекламна конструкція на фасаді будинку (будівлі);
Примітка (№ документу): № 92124-21 від 24.09.2021

У разі невиконання цієї вимоги у термін до 04.01.2022 р., конструкція буде демонтована комунальним підприємством «Київреклама» на підставі відповідного наказу Управління з питань реклами виконавчого органу Київської міської ради (Київської міської державної адміністрації) «Про демонтаж рекламних засобів».
Про усунення зазначених порушень повідомити Управління з питань реклами (01044, м.Київ, вул. Хрещатик, 36, або 04070, м. Київ, Боричів узвіз, 8 тел. 481-47-18) в письмовій формі з фотофіксацією.

Вимогу склав: головний спеціаліст Максименко А.Ю. _____
(ПІБ та підпис працівника відділу контролю та обліку рекламних засобів Управління з питань реклами виконавчого органу Київської міської ради (Київської міської державної адміністрації)

Вимогу одержав _____
(посада, прізвище, ім'я, по-батькові, підпис)

Увага:
Відтермінування чи не здійснення демонтажу рекламного засобу, який має бути здійснений на підставі наказу Управління з питань реклами виконавчого органу Київської міської ради (Київської міської державної адміністрації), або не виконання цієї вимоги в зазначений термін, вищевказаними нормативно-правовими актами в сфері реклами не передбачено та є не можливим.
З наказами Управління з питань реклами виконавчого органу Київської міської ради (Київської міської державної адміністрації) «Про демонтаж рекламних засобів» та переліком РЗ, які підлягають демонтажу можна ознайомитися на офіційному веб-сайті: **reklama.kyivcity.gov.ua**

АКТ обстеження
від 03.12.2021 р.

За результатами обстеження території району Голосіївський міста Києва, за адресою: **Голосіївський р-н, вул. маршала Конєва, 10/1** виявлено порушення Типових правил розміщення зовнішньої реклами, затверджених постановою Кабінету Міністрів України від 29.12.2003 № 2067, Правил благоустрою міста Києва, затверджених рішенням Київської міської ради від 25.12.2008 № 1051/1051, Правил розміщення рекламних засобів у місті Києві, затверджених рішенням Київської міської ради від 20.04.2017 №223/2445, Порядку розміщення вивісок у місті Києві, затвердженого рішенням Київської міської ради від 20.04.2017 № 224/2446, Порядку розміщення зовнішньої реклами в місті Києві, затвердженого розпорядженням виконавчого органу Київської міської ради (Київської міської державної адміністрації) від 05.02.2019 № 207, зареєстрованого в Головному територіальному управлінні юстиції у місті Києві 25.02.2019 р. за № 34/2211, Порядку погодження розміщення реклами на транспорті комунальної власності територіальної громади міста Києва, затвердженого розпорядженням виконавчого органу Київської міської ради (Київської міської державної адміністрації) від 05.02.2019 № 207, зареєстрованого в Головному територіальному управлінні юстиції у місті Києві 25.02.2019 р. за № 34/2212, а саме: розміщення спеціальної(-их) тимчасової(-их)/ стаціонарної(-их) конструкції(-ій) типу(-ів): **Спеціальна рекламна конструкція на фасаді будинку (будівлі)**
Суть порушення: Невідповідності технічних характеристик РЗ (п.3.3.4 розділу III)
Зміст: _____
Площа: 1,9305 кв.м
Наявність приладів освітлення: _____
(внутрішнє, зовнішнє або відсутнє)
Документи, які були надані під час обстеження: _____
_____
Примітки: **№ 92124-21 від 24.09.2021**
(зауваження до рекламного засобу: зовнішній вигляд, технічний стан тощо)
Акт підготував: провідний фахівець відділу обстеження та обліку рекламних засобів КП «Київреклама»:
_____ **Булах А.В.**

Підпис працівника відділу контролю та обліку рекламних засобів Управління з питань реклами виконавчого органу Київської міської ради (Київської міської державної адміністрації):
_____ **Максименко А.Ю.**

Фотофіксація розміщення спеціальної тимчасової/стаціонарної конструкції:

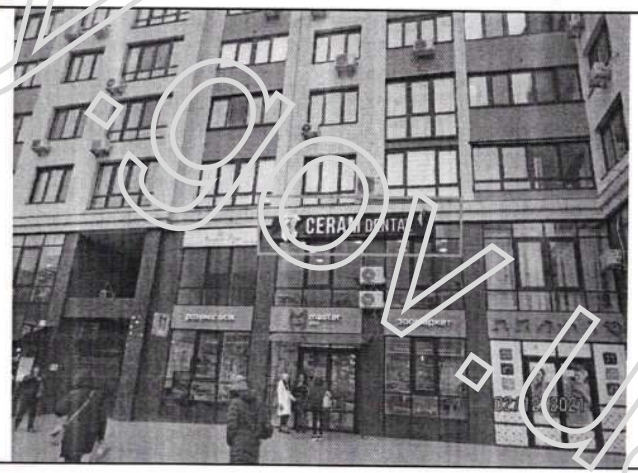

реклама.kyivcity.gov.ua

ВИКОНАВЧИЙ ОРГАН КИЇВСЬКОЇ МІСЬКОЇ РАДИ
(КИЇВСЬКОЇ МІСЬКОЇ ДЕРЖАВНОЇ АДМІНІСТРАЦІЇ)
УПРАВЛІННЯ З ПИТАНЬ РЕКЛАМИ

вул. Хрещатик, 36, м.Київ, 01044, Call – центр (044) 15-51, Код ЄДРПОУ 41348526

ВИМОГА № 011986-21
від 13.12.2021 р.

Складена: головним спеціалістом Максименко А.Ю.
(посада, прізвище, ім'я та по-батькові особи, яка складає вимогу)

на ім'я: ТОВ "МЕТАЛ ХОЛДІНГ ТРЕЙД"

(посада, найменування юридичної особи або фізичної особи-підприємця, прізвище, ім'я, по-батькові)

Адреса: 03039, м.Київ, Саперно-Слобідський проїзд, 4, тел.461-54-72
(район, вулиця, № будинку, контактний телефон)

щодо усунення порушень Типових правил розміщення зовнішньої реклами, затверджених постановою Кабінету Міністрів України від 29.12.2003 № 2067, Правил благоустрою міста Києва, затверджених рішенням Київської міської ради від 25.12.2008 № 1051/1051, Правил розміщення рекламних засобів у місті Києві, затверджених рішенням Київської міської ради від 20.04.2017 №223/2445, Порядку розміщення вивісок у місті Києві, затвердженого рішенням Київської міської ради від 20.04.2017 № 224/2446, Порядку розміщення зовнішньої реклами в місті Києві, затвердженого розпорядженням виконавчого органу Київської міської ради (Київської міської державної адміністрації) від 05.02.2019 № 207, зареєстрованого в Головному територіальному управлінні юстиції у місті Києві 25.02.2019 р. за № 34/2211, Порядку погодження розміщення реклами на транспорті комунальної власності територіальної громади міста Києва, затвердженого розпорядженням виконавчого органу Київської міської ради (Київської міської державної адміністрації) від 05.02.2019 № 207, зареєстрованого в Головному територіальному управлінні юстиції у місті Києві 25.02.2019 р. за № 34/2212, які зафіксовані в Акті обстеження, що додається.

Суть порушення: Самовільно встановлений РЗ (п.3.3.1 розділу III) ;
У зв'язку з цим, необхідно здійснити демонтаж конструкції: Тумба, що стоїть окремо;
Примітка (№ документу): № 173479С від 25.11.2021

У разі невиконання цієї вимоги у термін до 04.01.2022 р., конструкція буде демонтована комунальним підприємством «Київреклама» на підставі відповідного наказу Управління з питань реклами виконавчого органу Київської міської ради (Київської міської державної адміністрації) «Про демонтаж рекламних засобів».
Про усунення зазначених порушень повідомити Управління з питань реклами (01044, м.Київ, вул. Хрещатик, 36, або 04070, м. Київ, Боричів узвіз, 8 тел. 481-47-18) в письмовій формі з фотофіксацією.

Вимогу склав: головний спеціаліст Максименко А.Ю. _____
(ПІБ та підпис працівника відділу контролю та обліку рекламних засобів Управління з питань реклами виконавчого органу Київської міської ради (Київської міської державної адміністрації)

Вимогу одержав _____
(посада, прізвище, ім'я, по-батькові, підпис)

Увага:
Відтермінування чи не здійснення демонтажу рекламного засобу, який має бути здійснений на підставі наказу Управління з питань реклами виконавчого органу Київської міської ради (Київської міської державної адміністрації), або не виконання цієї вимоги в зазначений термін, вищевказаними нормативно-правовими актами в сфері реклами не передбачено та є не можливим.
З наказами Управління з питань реклами виконавчого органу Київської міської ради (Київської міської державної адміністрації) «Про демонтаж рекламних засобів» та переліком РЗ, які підлягають демонтажу можна ознайомитися на офіційному веб-сайті: **reklama.kyivcity.gov.ua**

АКТ обстеження
від 25.11.2021 р.

За результатами обстеження території району Голосіївський міста Києва, за адресою: **Голосіївський р-н, проїзд Саперно-Слобідський, 4** виявлено порушення Типових правил розміщення зовнішньої реклами, затверджених постановою Кабінету Міністрів України від 29.12.2003 № 2067, Правил благоустрою міста Києва, затверджених рішенням Київської міської ради від 25.12.2008 № 1051/1051, Правил розміщення рекламних засобів у місті Києві, затверджених рішенням Київської міської ради від 20.04.2017 №223/2445, Порядку розміщення вивісок у місті Києві, затвердженого рішенням Київської міської ради від 20.04.2017 № 224/2446, Порядку розміщення зовнішньої реклами в місті Києві, затвердженого розпорядженням виконавчого органу Київської міської ради (Київської міської державної адміністрації) від 05.02.2019 № 207, зареєстрованого в Головному територіальному управлінні юстиції у місті Києві 25.02.2019 р. за № 34/2211, Порядку погодження розміщення реклами на транспорті комунальної власності територіальної громади міста Києва, затвердженого розпорядженням виконавчого органу Київської міської ради (Київської міської державної адміністрації) від 05.02.2019 № 207, зареєстрованого в Головному територіальному управлінні юстиції у місті Києві 25.02.2019 р. за № 34/2212, а саме: розміщення спеціальної(-их) тимчасової(-их)/ стаціонарної(-их) конструкції(-ій) типу(-ів): **Тумба, що стоїть окремо**

Суть порушення: Самовільно встановлений РЗ (п.3.3.1 розділу III)
Зміст: _____
Площа: 3 кв.м
Наявність приладів освітлення: _____
(внутрішнє, зовнішнє або відсутнє)
Документи, які були надані під час обстеження: _____
_____
Примітки: **№ 173479С від 25.11.2021**
(зауваження до рекламного засобу: зовнішній вигляд, технічний стан тощо)

Акт підготував: провідний фахівець відділу обстеження та обліку рекламних засобів КП «Київреклама»:
_____ **Булах А.В.**

Підпис працівника відділу контролю та обліку рекламних засобів Управління з питань реклами виконавчого органу Київської міської ради (Київської міської державної адміністрації):
_____ **Максименко А.Ю.**

Фотофіксація розміщення спеціальної тимчасової/стаціонарної конструкції:

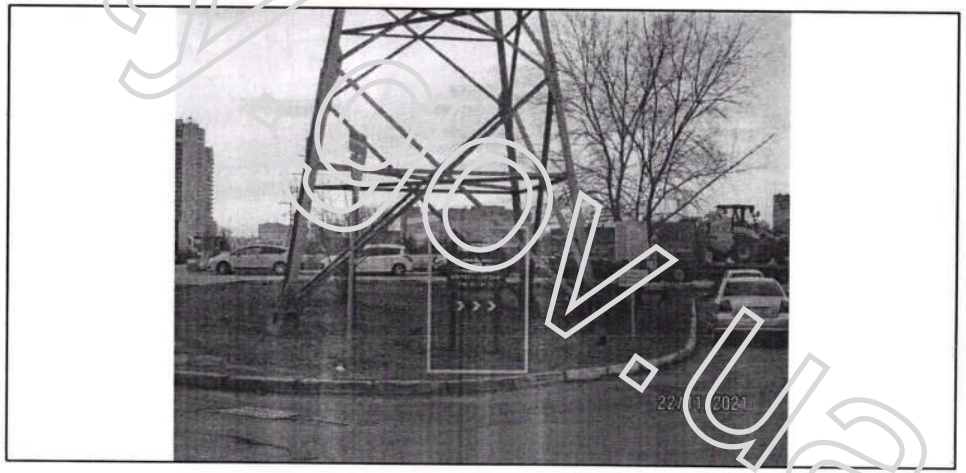

reklama.kyivcity.gov.ua